



## DOCUMENTACIÓ GRÀFICA

### UE. URBANISME I EMPLAÇAMENT

UE.01 Situació i emplaçament  
UE.02 Topogràfic

### EA. ESTAT ACTUAL

EA.PL Estat Actual - Planta  
EA.SE Estat Actual - Seccions  
EA. PL.EN Enderroc - Planta  
EA.SE.EN Enderroc - Seccions

### A. ARQUITECTURA

A.PL.ON Obra nova - Planta  
A.SE.ON Obra nova - Seccions  
A.PL Proposta - Planta  
A.SEC Proposta - Seccions  
A.FA Esquema fases d'execució

### C. CONSTRUCCIÓ

C.PL Passos de vianants  
C.MOB Mobiliari  
C.E.01 Estructura. Detalls  
C.E.02 Estructura. Detalls

### I. INSTAL·LACIONS

I.CLA Clavegueram  
I.EN Enllumentat  
I.SEM.01 Semaforització. Planta  
I.SEM.02 Semaforització. Esquemes

### V. VISUALITZACIONS

V.01 Imatges. Buxeda-St Pau  
V.02 Imatges. Sol-Sardà

NURIA  
VILCHEZ  
SANCHEZ /  
num:64941-4

Firmado digitalmente por  
NURIA VILCHEZ  
SANCHEZ /  
num:64941-4  
Fecha: 2022.03.30  
16:27:39 +02'00'

GERARD  
RIBOT  
MUMBRU /  
num:44201

Firmado digitalmente por  
GERARD RIBOT  
MUMBRU /  
num:44201  
Fecha: 2022.03.30  
16:28:24 +02'00'

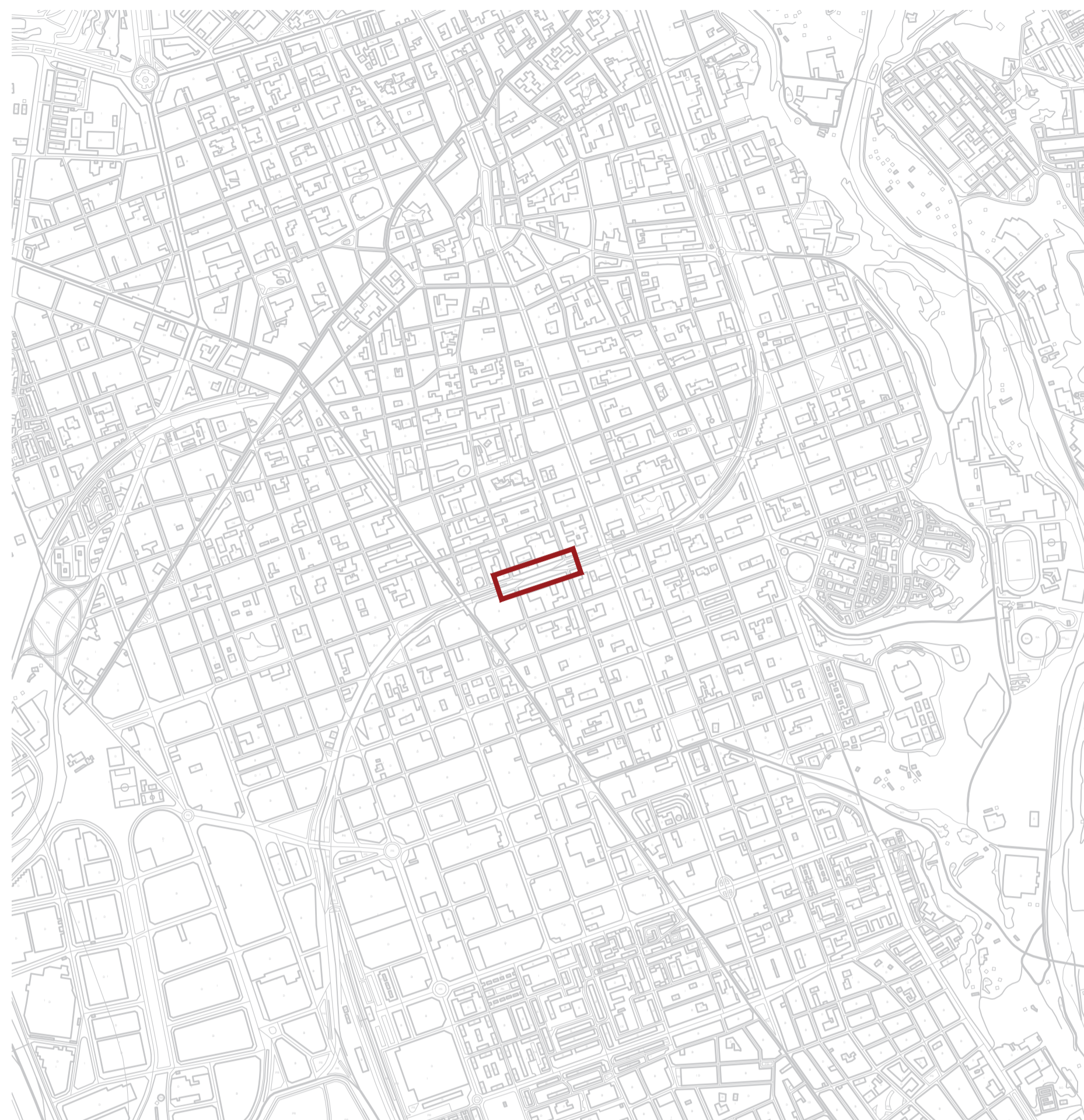

SITUACIÓ

AMBIT D'ACTUACIÓ = 5.000 m <sup>2</sup> aprox.	
PARÀMETRES URBANÍSTICS	FOUM SABADELL
CLAU URBANÍSTICA	A-1
AMBIT	Sistema general viari
CLASSIFICACIÓ	Sol urbà

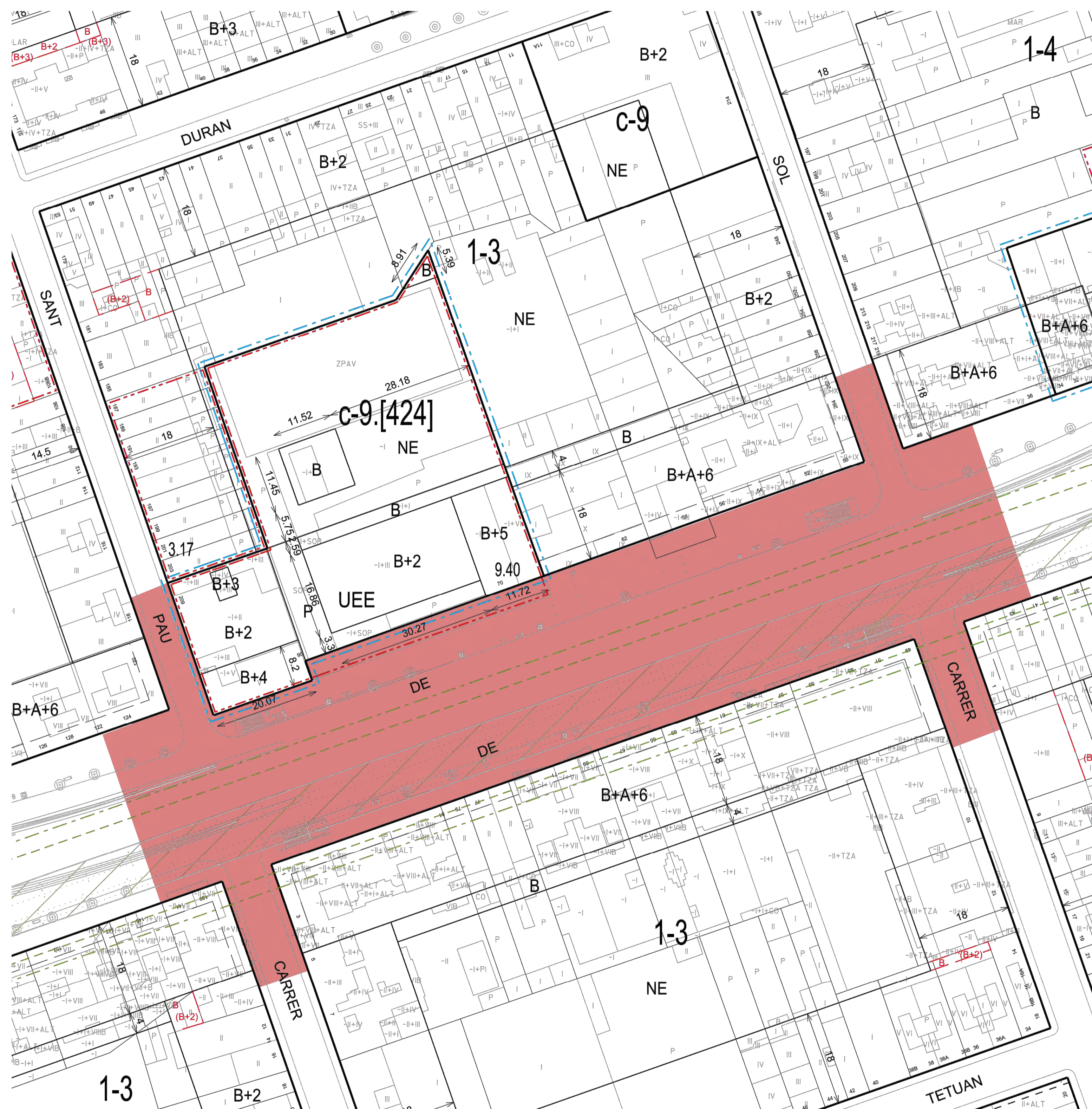

EMPLAÇAMENT

PROJECTE EXECUTIU

PROJECTE EXECUTIU DE LES OBRES DE REFORMA DE LES CRUÏLLES DE GRAN VIA AMB ELS CARRERS DE SANT PAU-BUXEDA I DE SOL-SARDA

NÚM EXPEDIENT NEXT:

360

TÍTOL DEL PLÀNOL:

EMPLAÇAMENT

PLANTA

ESCALA:

A3 1/1000  
A1 1/500



PROMOTORS:

AJUNTAMENT DE SABADELL

ARQUITECTE/S:

GERARD RIBOT MUMBRÚ  
NÚRIA VÍLCHEZ SÁNCHEZ

IMPRESSIÓ:

14.01.2022

360-PRE-UE

NÚM PLÀNOL:

UE.01

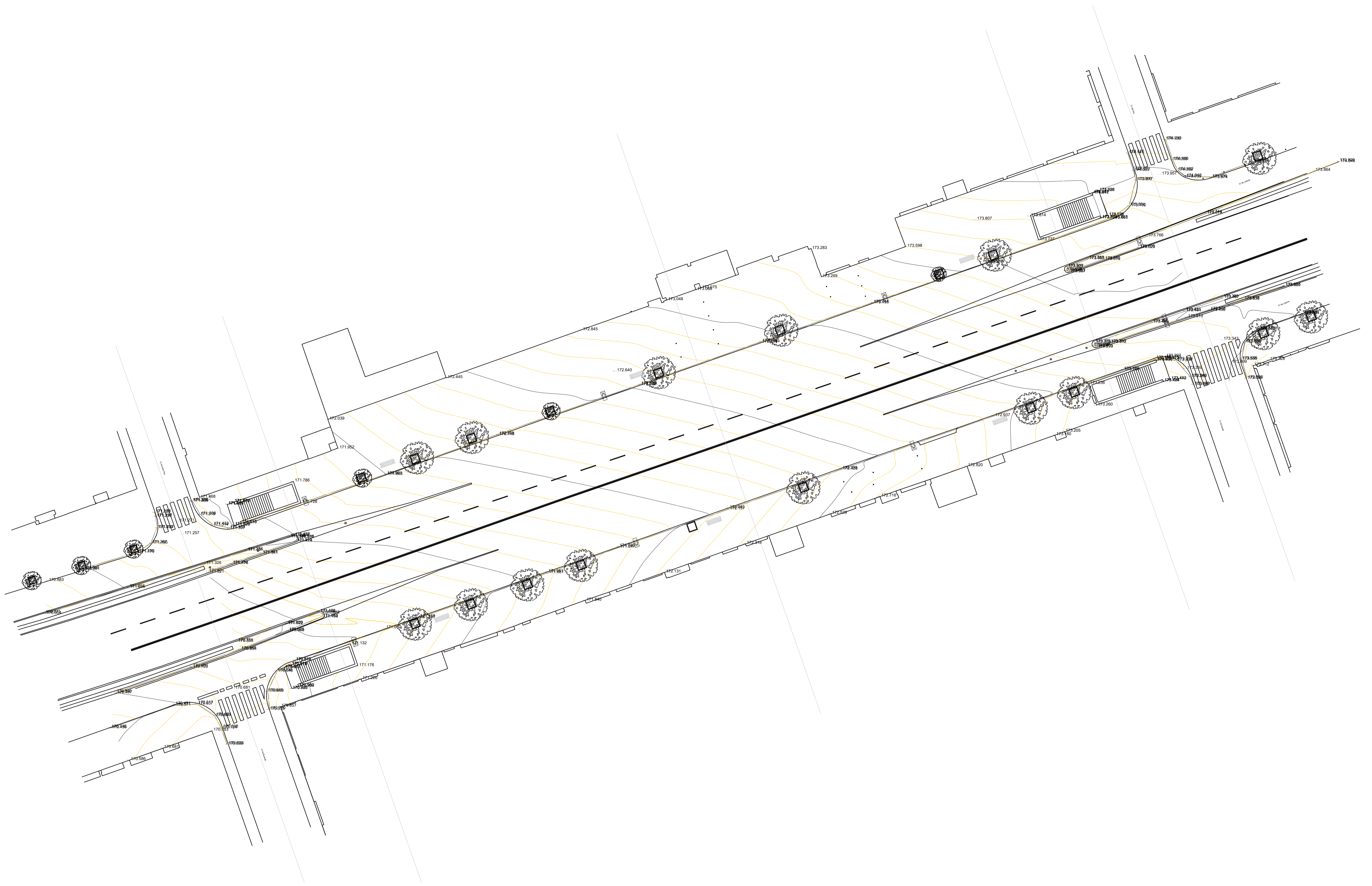

**PROJECTE EXECUTIU**

PROJECTE EXECUTIU DE LES OBRES DE REFORMA DE LES CRUÏLLES DE GRAN VIA AMB ELS CARRERS DE SANT PAU-BUXEDA I DE SOL-SARDÀ

NÚM EXPEDIENT NEXT:  
360

TÍTOL DEL PLÀNOL:  
TOPOGRÀFIC

PLANTA

ESCALA:

A3 1/500  
A1 1/250



PROMOTORS:

AJUNTAMENT DE SABADELL

ARQUITECTE/S:

GERARD RIBOT MUMBRÚ  
NÚRIA VÍLCHEZ SÁNCHEZ

IMPRESSIÓ:

14.01.2022

360-PRE-UE

NÚM PLÀNOL:

UE.02

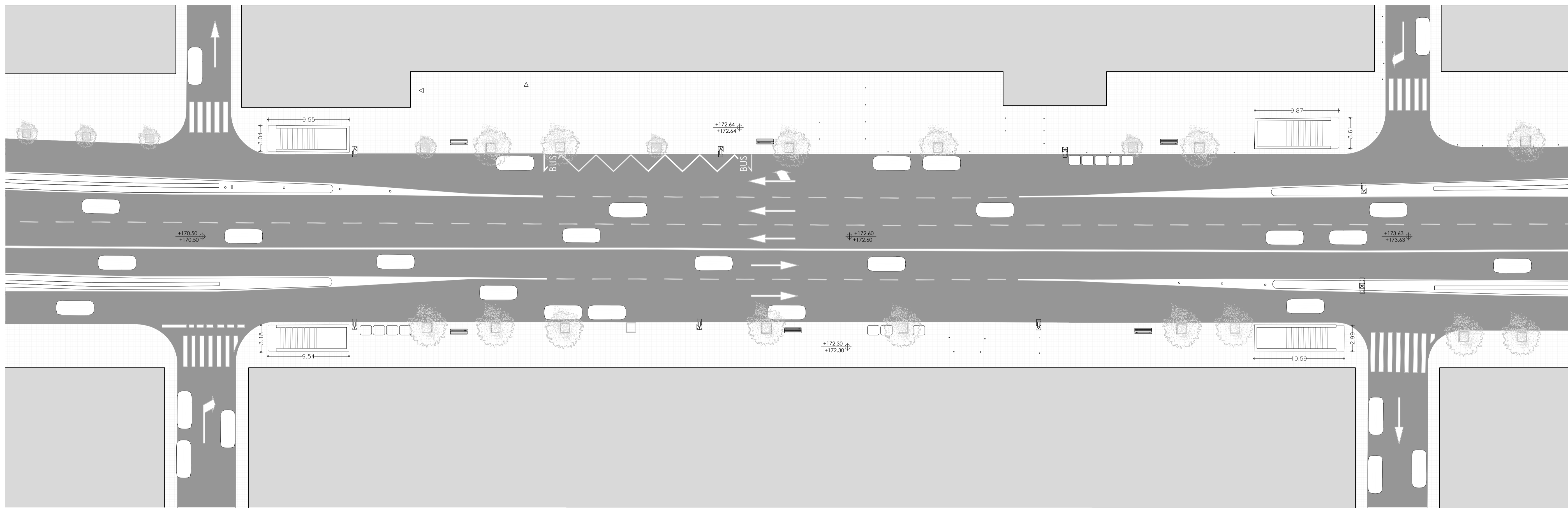

PLANTA BAIXA



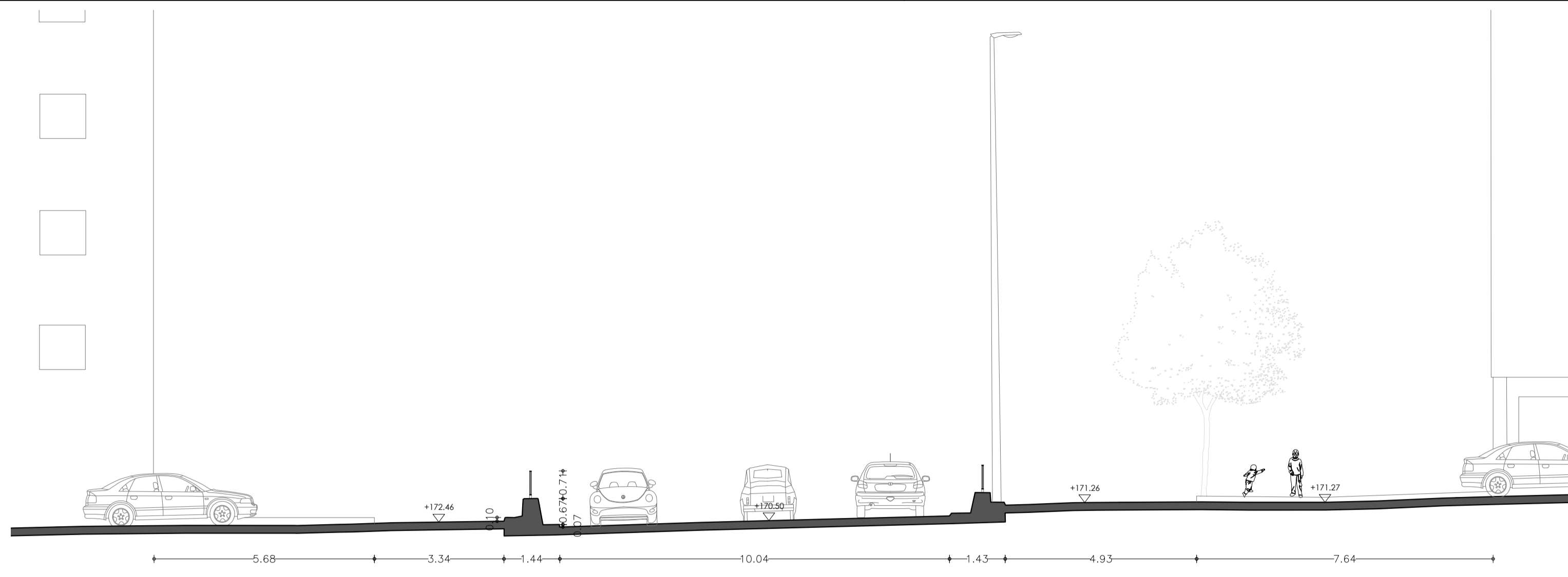

SECCIÓ A-A'



SECCIÓ C-C'

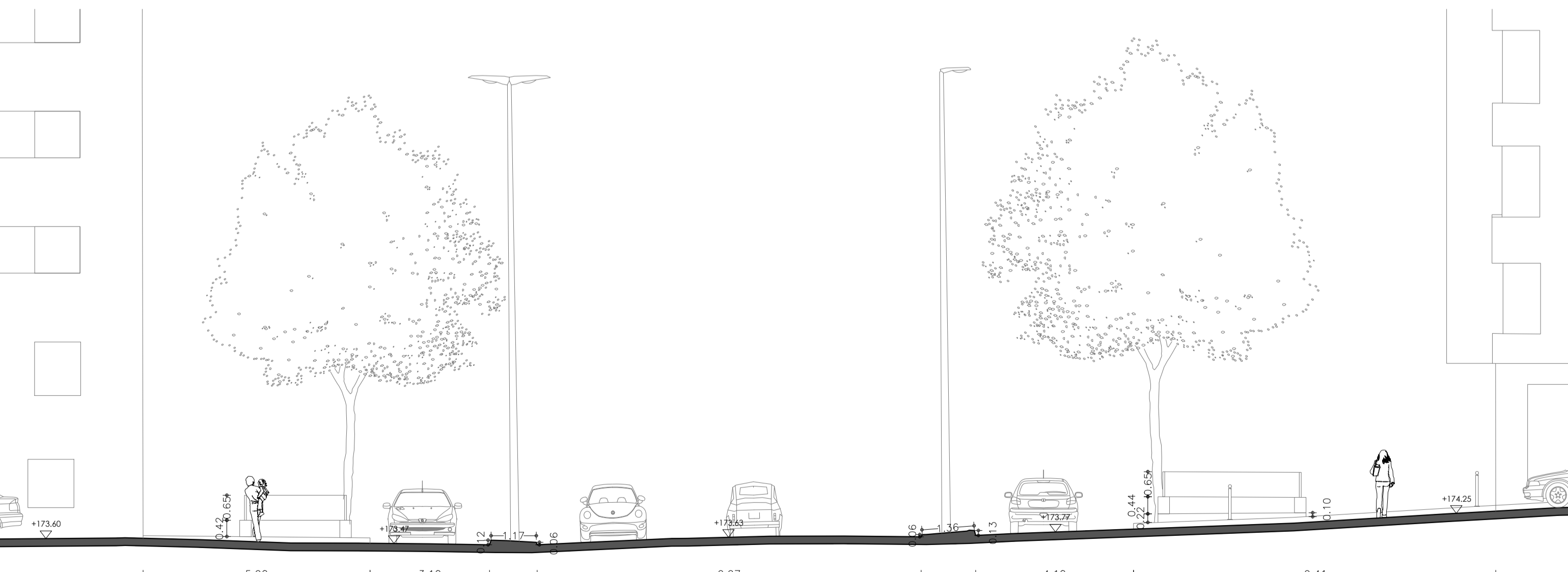

SECCIÓ E-E'

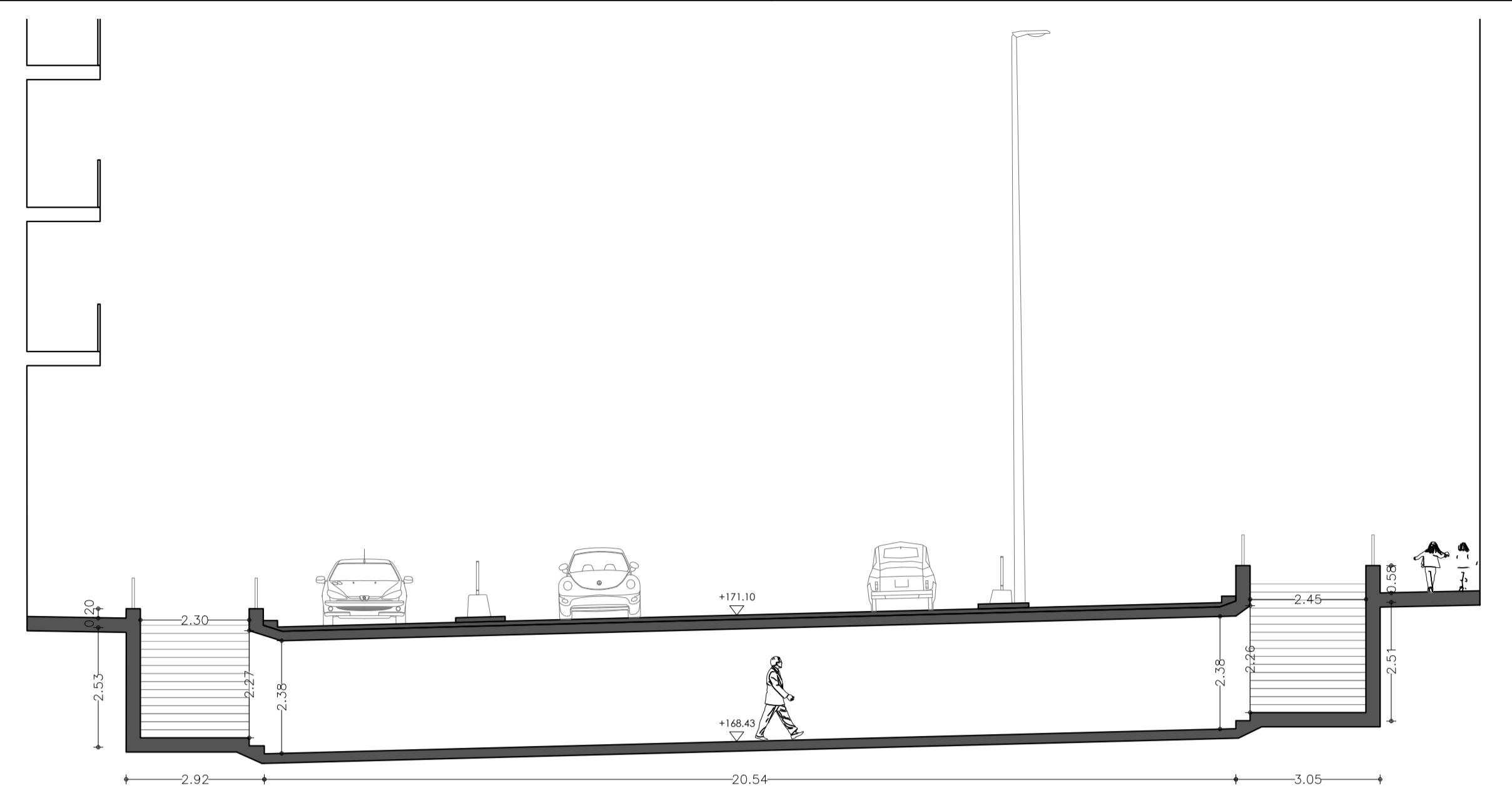

SECCIÓ B-B'

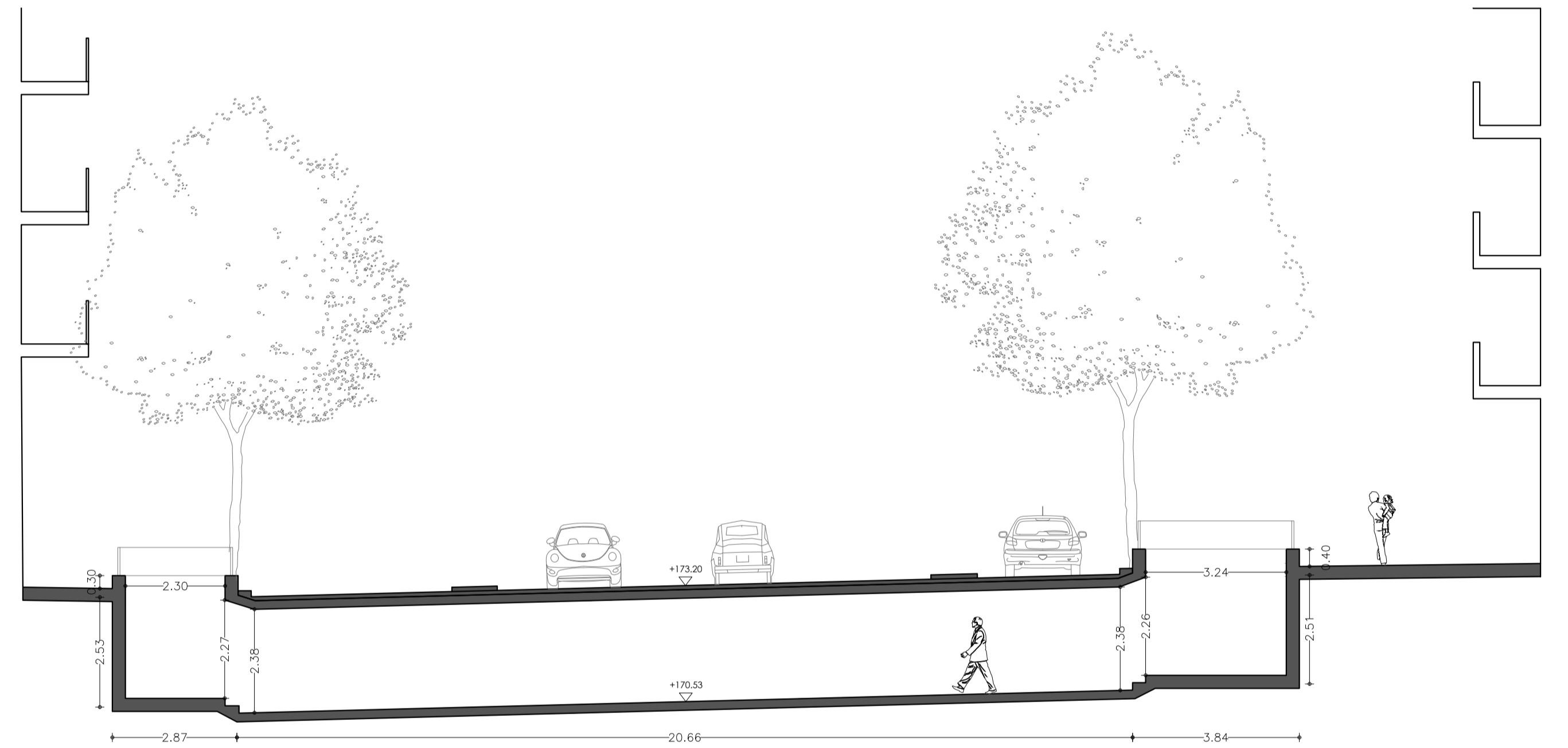

SECCIÓ D-D'

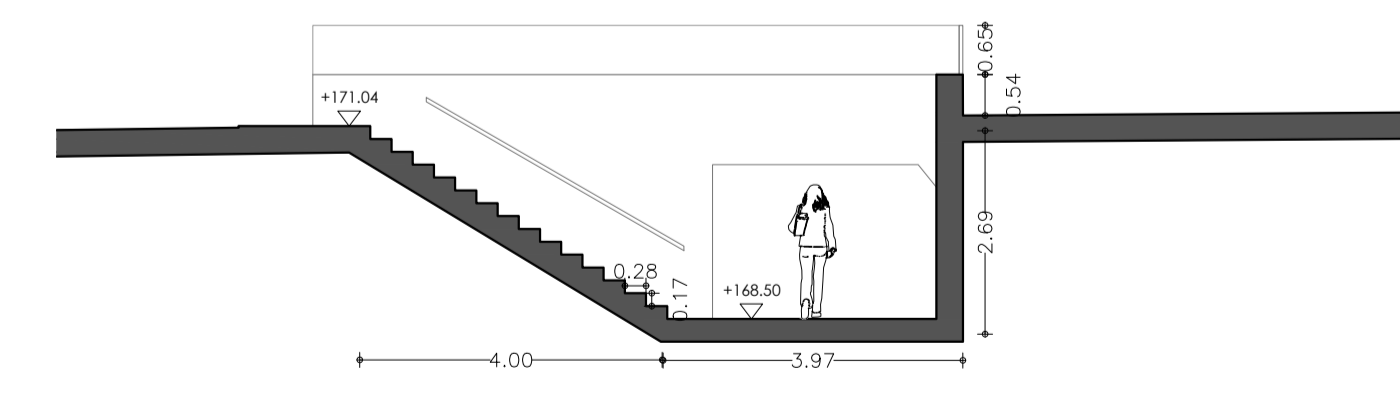

SECCIÓ F-F'

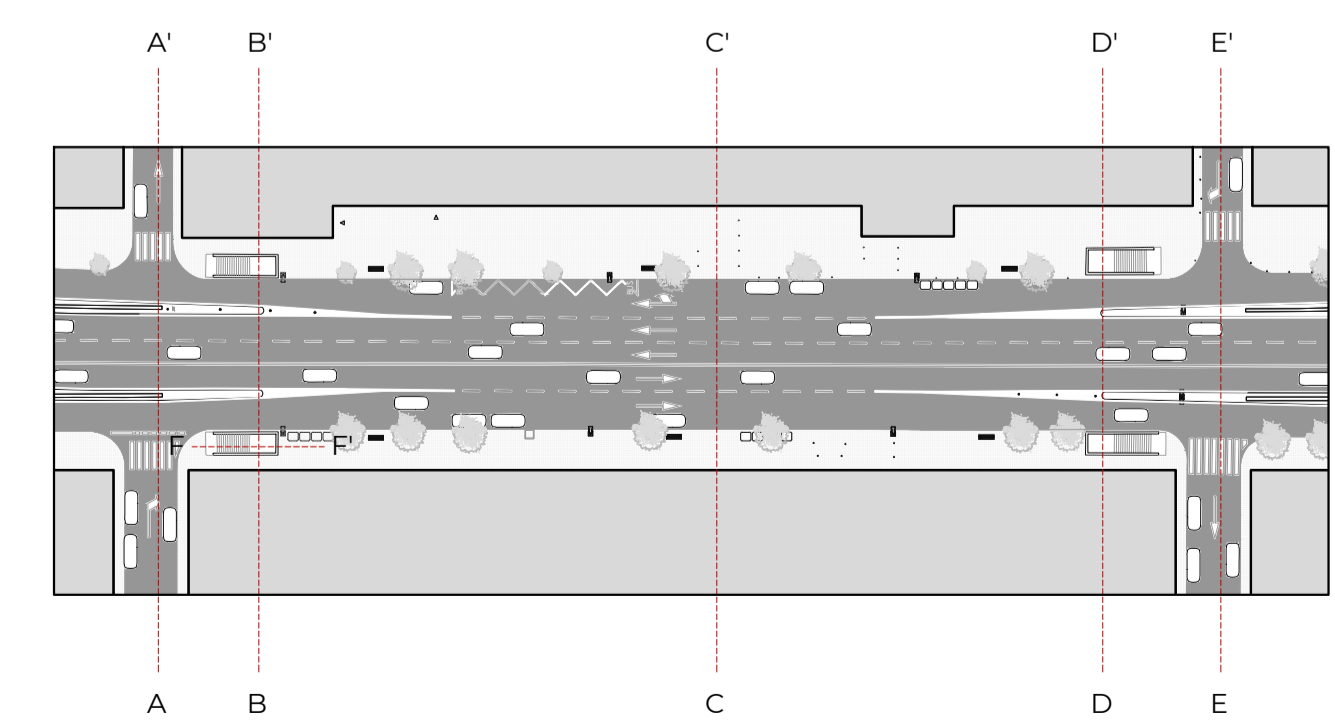

PROJECTE EXECUTIU

PROJECTE EXECUTIU DE LES OBRES DE REFORMA DE LES CRUÏLLES DE GRAN VIA AMB ELS CARRERS DE SANT PAU-BUXEDA I DE SOL-SARDÀ

NÚM EXPEDIENT NEXT: 360  
TÍTOL DEL PLÀNOL: ESTAT ACTUAL

SECCIONS

ESCALA:  
A3 1/200  
A1 1/100

PROMOTORS:  
AJUNTAMENT DE SABADELL

ARQUITECTE/S:  
GERARD RIBOT MUMBRÚ  
NÚRIA VÍLCHEZ SÁNCHEZ

IMPRESSIÓ:  
14.01.2022  
360-PRE-EA

NÚM PLÀNOL:

E.A.S.E



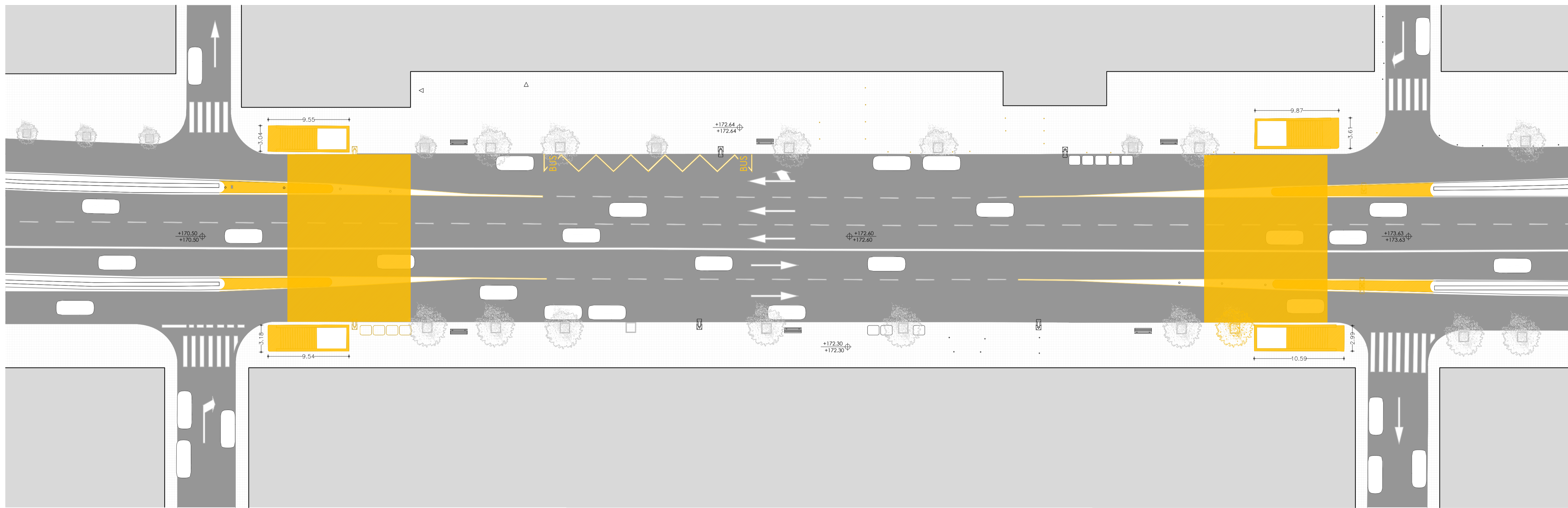

PLANTA BAIXA

QUADRE DE SUP. ENDERROC	
OBRA	ENDERROC
PLANTA	294.64
<b>TOTAL</b>	<b>294.64</b>

PROJECTE EXECUTIU

PROJECTE EXECUTIU DE LES OBRES DE REFORMA DE LES CRUÏLLES DE GRAN VIA AMB ELS CARRERS DE SANT PAU-BUXEDA I DE SOL-SARDÀ

NÚM EXPEDIENT NEXT:  
360  
TÍTOL DEL PLÀNOL:  
ENDERROC

PLANTA

ESCALA:  
A3 1/500  
A1 1/250



PROMOTORS:  
AJUNTAMENT DE SABADELL

ARQUITECTE/S:  
GERARD RIBOT MUMBRÚ  
NÚRIA VÍLCHEZ SÁNCHEZ

IMPRESSIÓ:  
14.01.2022  
360-PRE-EA

NÚM PLÀNOL:

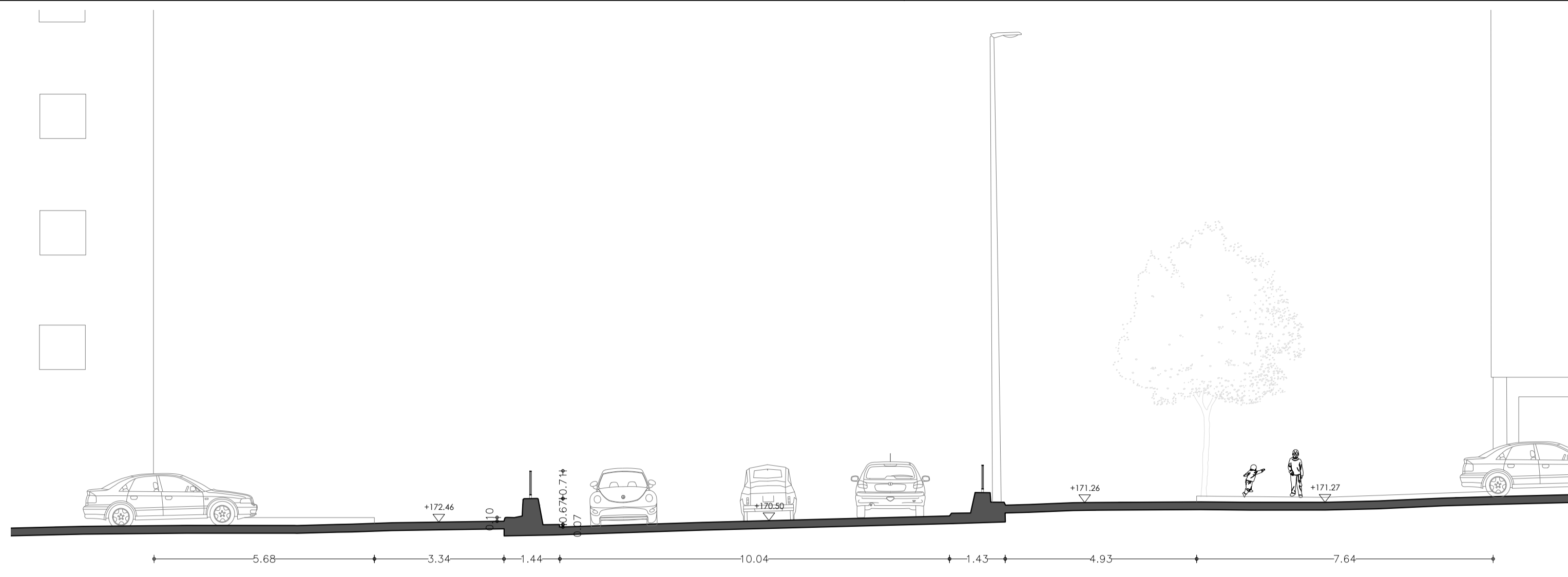

SECCIÓ A-A'

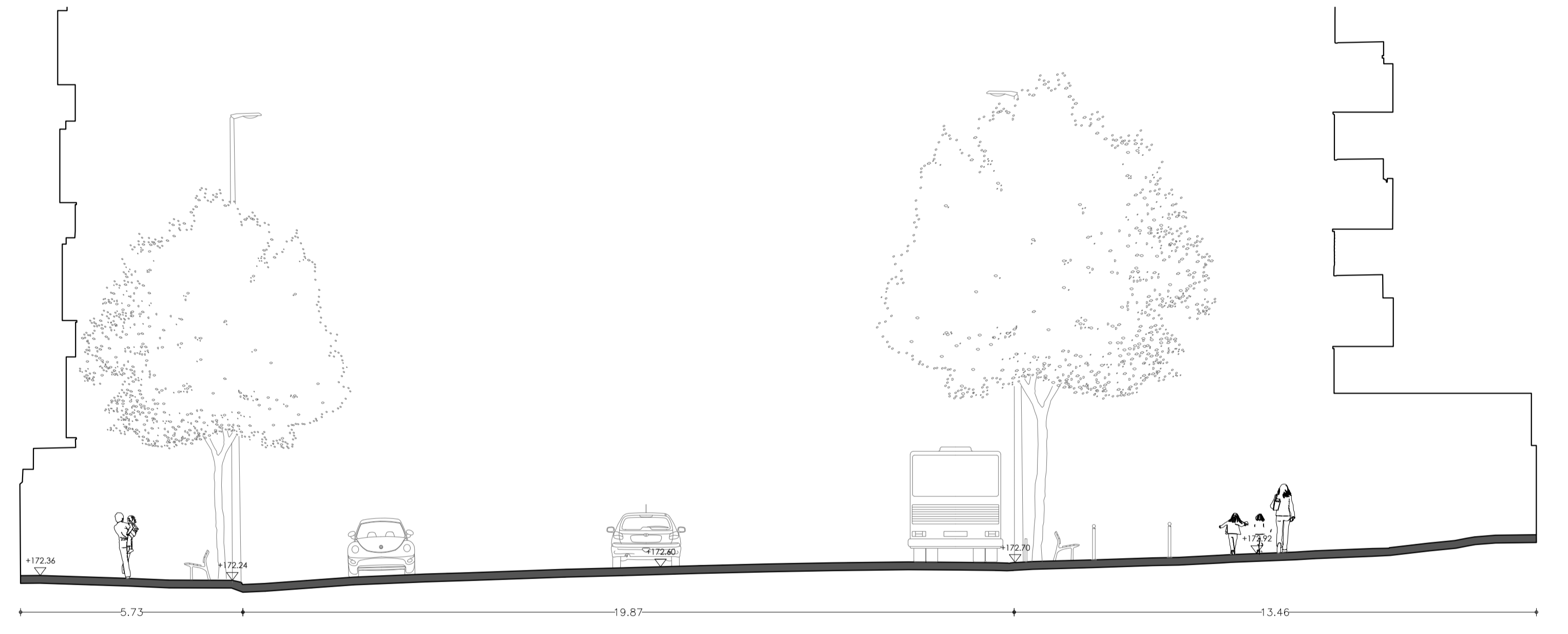

SECCIÓ C-C'



SECCIÓ E-E'



SECCIÓ B-B'



SECCIÓ D-D'

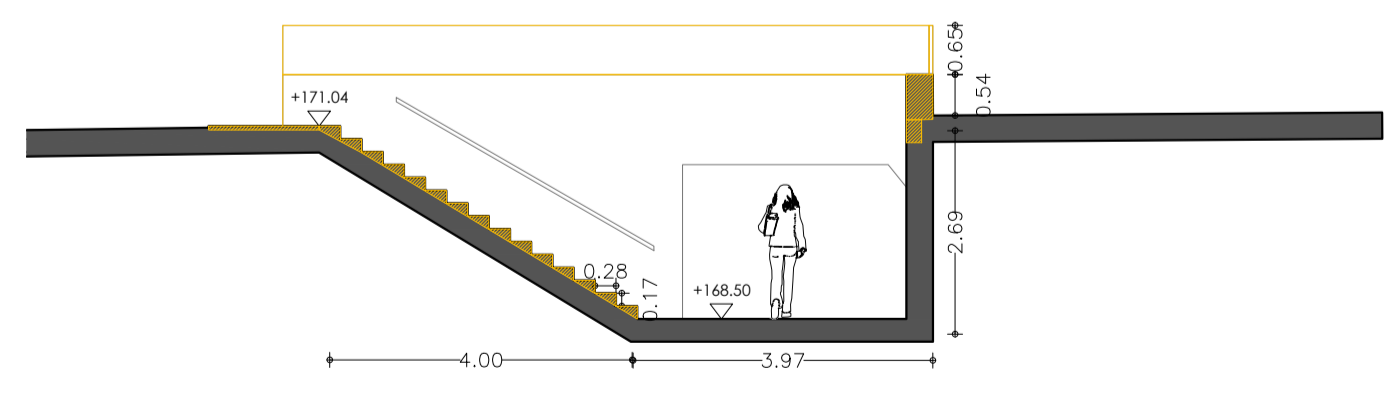

SECCIÓ F-F'

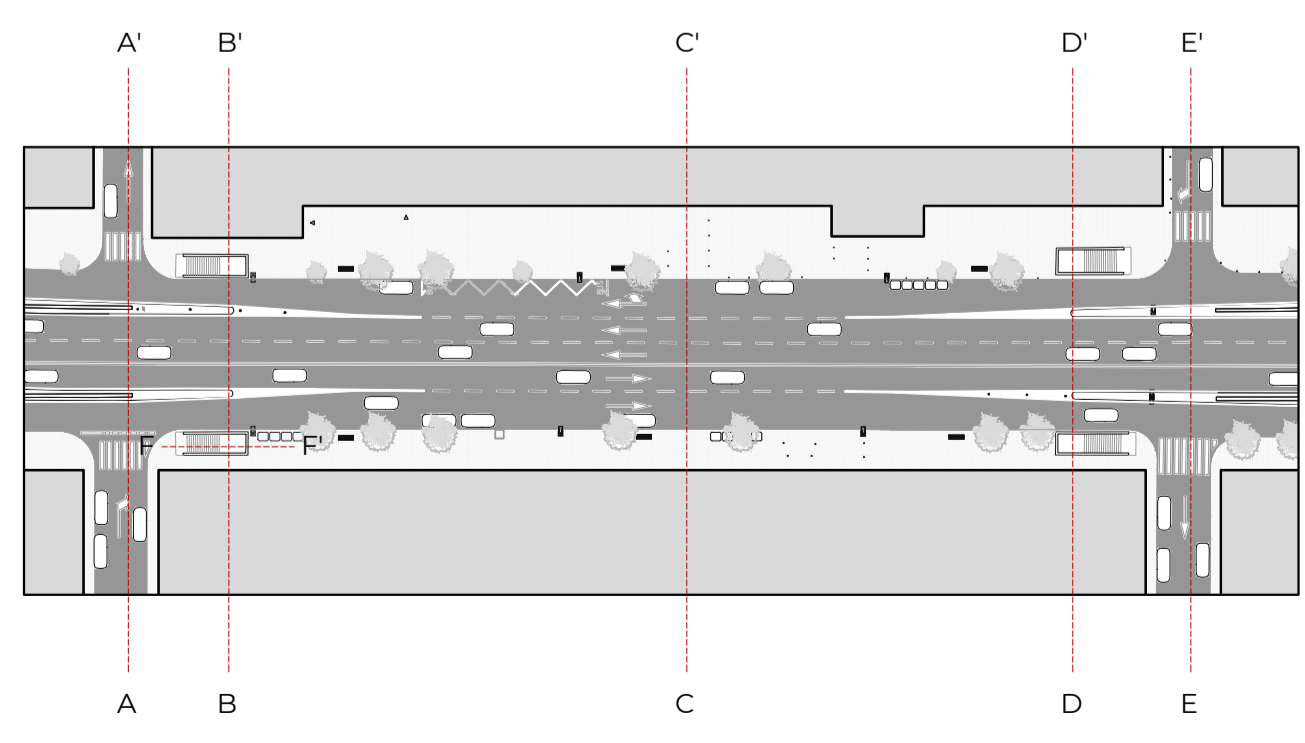

PROJECTE EXECUTIU

PROJECTE EXECUTIU DE LES OBRES DE REFORMA DE LES CRUÏLLES DE GRAN VIA AMB ELS CARRERS DE SANT PAU-BUXEDA I DE SOL-SARDÀ

NÚM EXPEDIENT NEXT: 360

TÍTOL DEL PLÀNOL: ENDERROC

SECCIONS

ESCALA:

A3 1/200  
A1 1/100

PROMOTORS:

AJUNTAMENT DE SABADELL

ARQUITECTE/S:

GERARD RIBOT MUMBRÚ  
NÚRIA VÍLCHEZ SÁNCHEZ

IMPRESSIÓ:

14.01.2022

360-PRE-EA

NÚM PLÀNOL:

E.A.S.E.EN



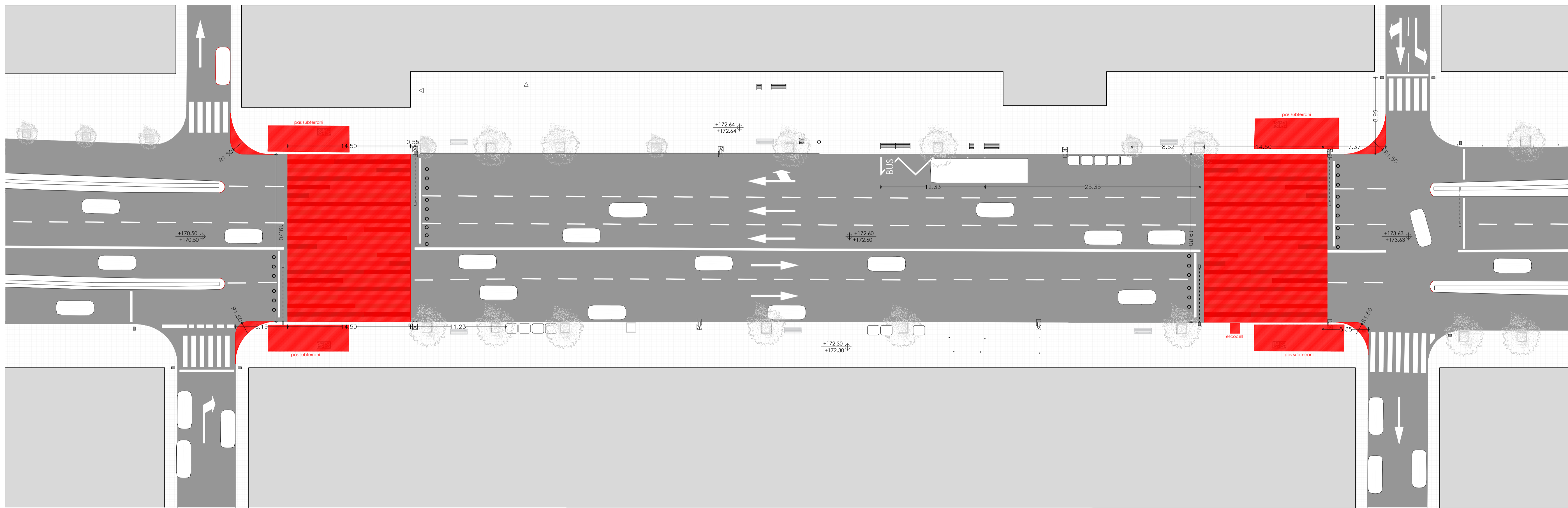

PLANTA BAIXA

QUADRE DE SUP. OBRA NOVA	
OBRA NOVA	
PLANTA	717.49
<b>TOTAL</b>	<b>717.49</b>

PROJECTE EXECUTIU

PROJECTE EXECUTIU DE LES OBRES DE REFORMA DE LES CRUÏLLES DE GRAN VIA AMB ELS CARRERS DE SANT PAU-BUXEDA I DE SOL-SARDÀ

NÚM EXPEDIENT NEXT: 360

TÍTOL DEL PLÀNOL: OBRA NOVA

PLANTA

ESCALA:

A3 1/500  
A1 1/250



PROMOTORS:

AJUNTAMENT DE SABADELL

ARQUITECTE/S:

GERARD RIBOT MUMBRÚ  
NÚRIA VÍLCHEZ SÁNCHEZ

IMPRESSIÓ:

14.01.2022  
360-PRE-A

NÚM PLÀNOL:

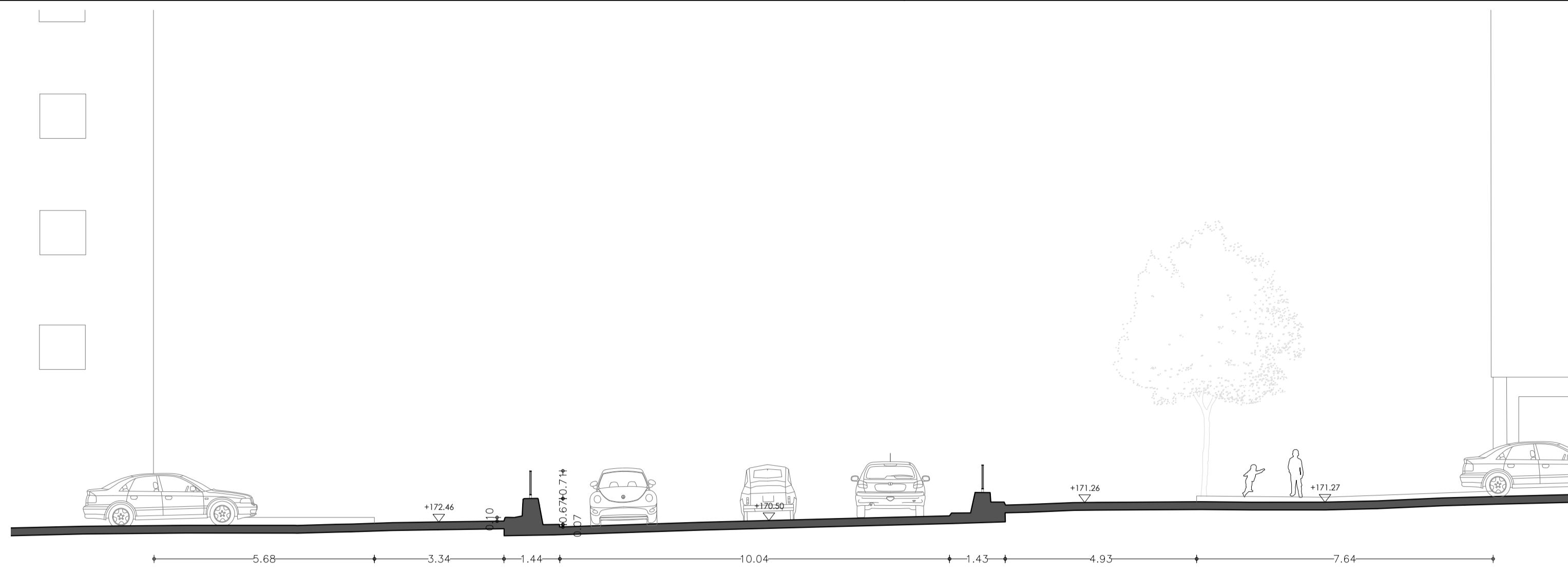

SECCIÓ A-A'

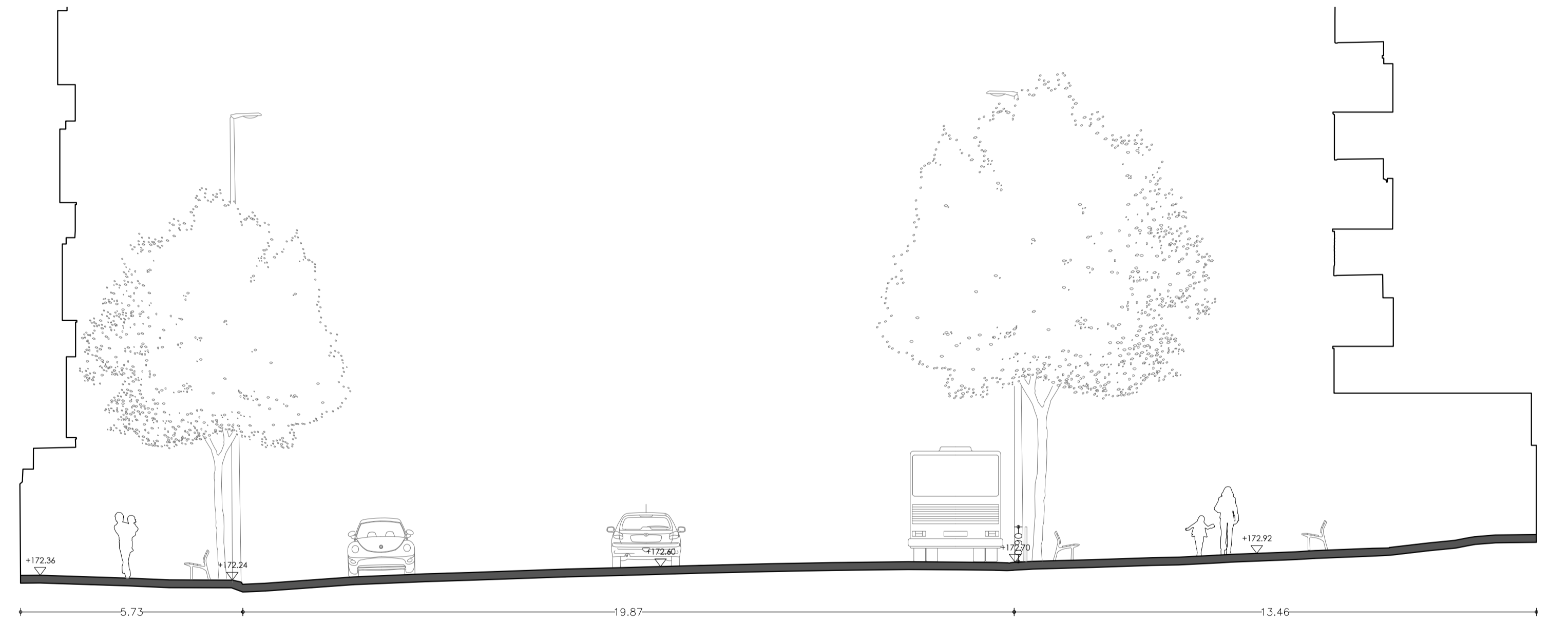

SECCIÓ C-C'

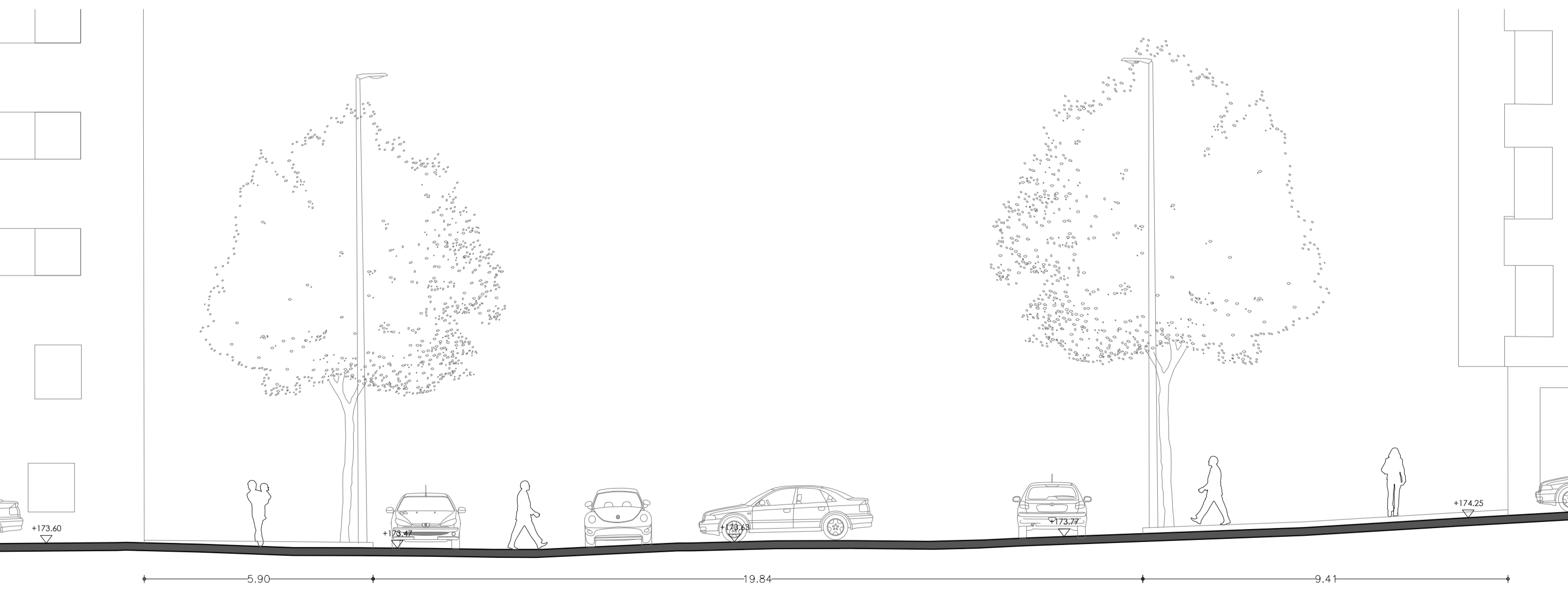

SECCIÓ E-E'

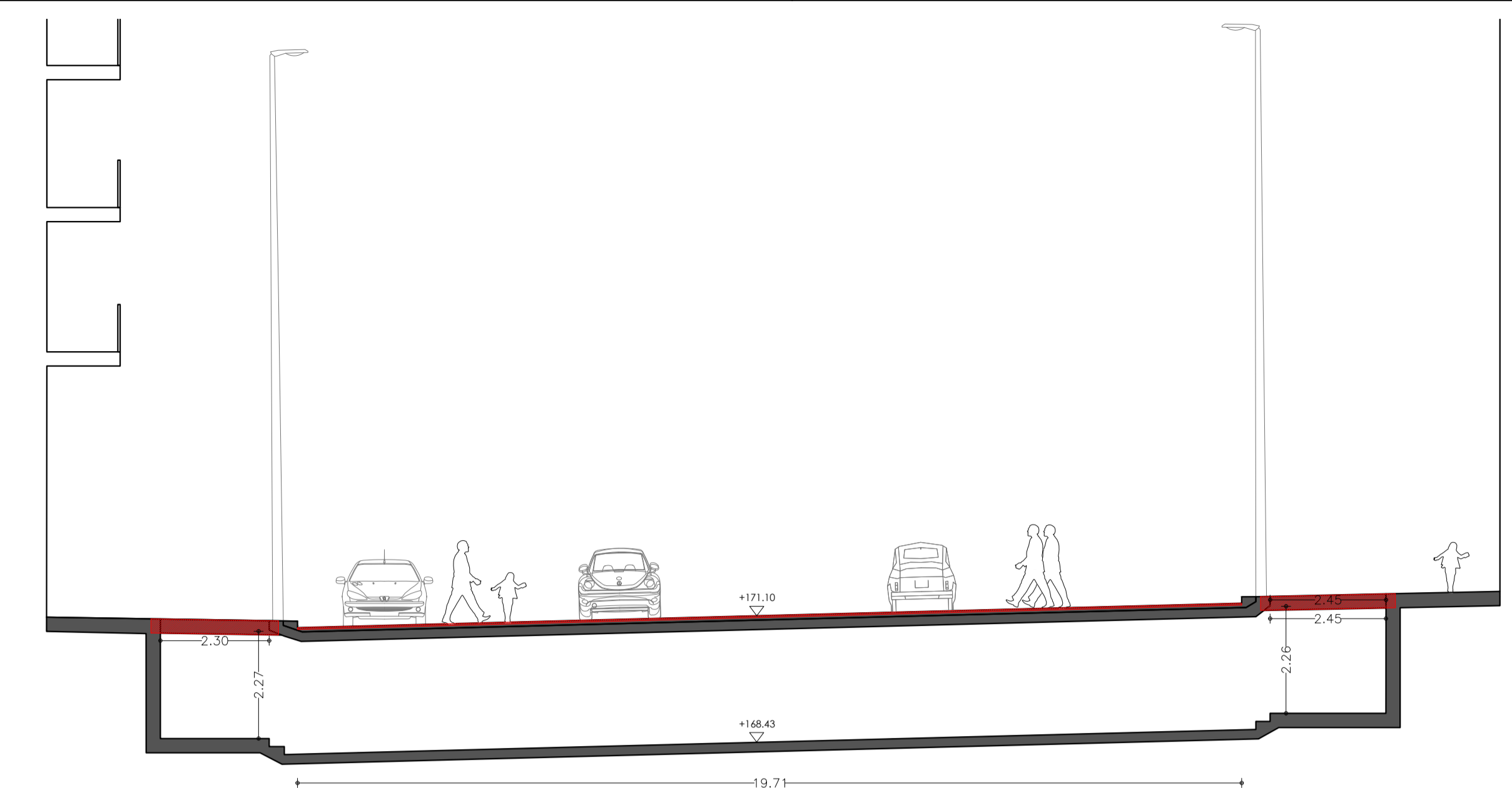

SECCIÓ B-B'



SECCIÓ D-D'

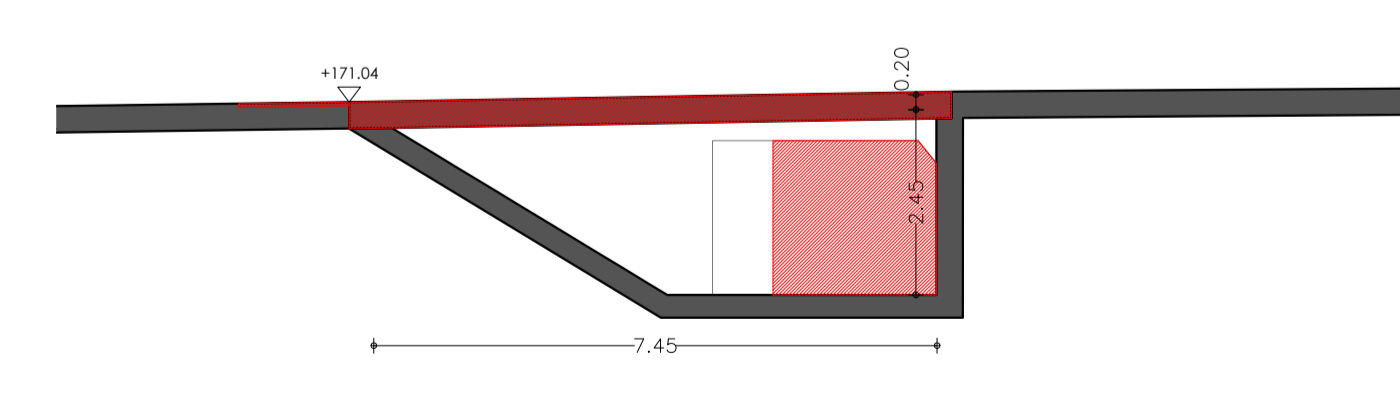

SECCIÓ F-F'

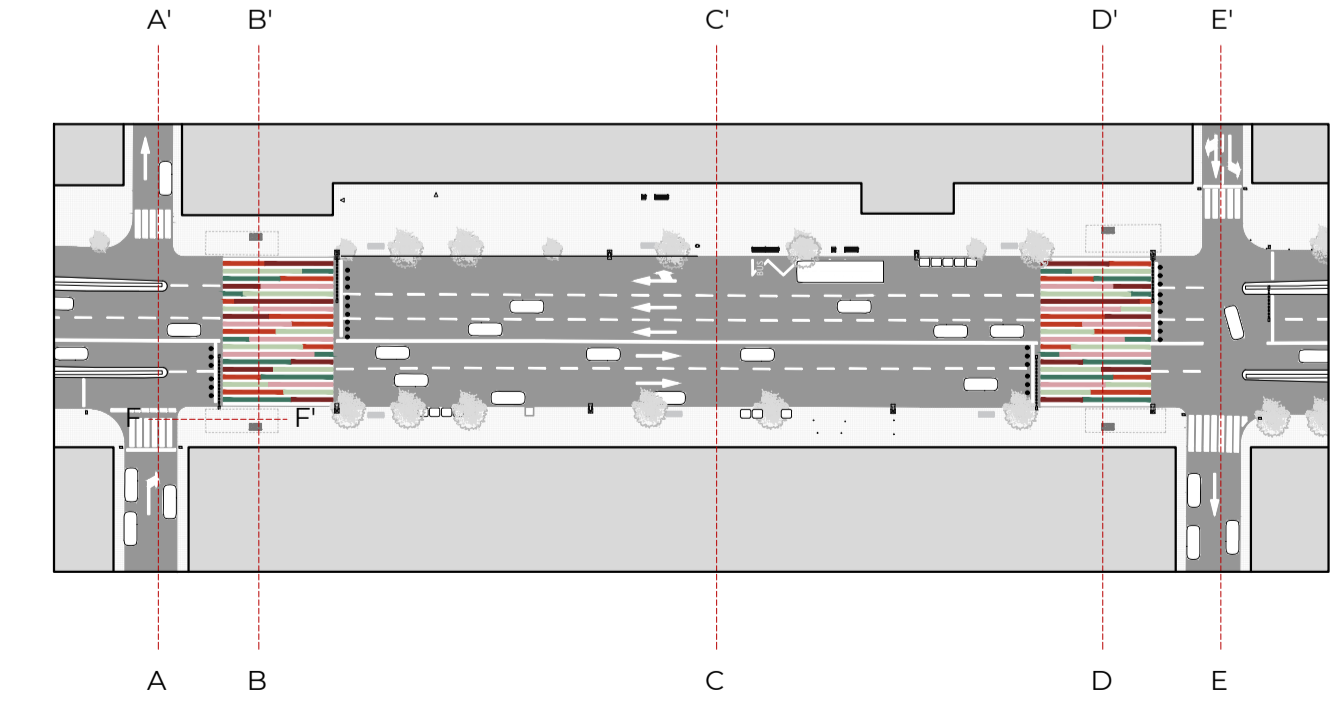

PROJECTE EXECUTIU

PROJECTE EXECUTIU DE LES OBRES DE REFORMA DE LES CRUÏLLES DE GRAN VIA AMB ELS CARRERS DE SANT PAU-BUXEDA I DE SOL-SARDÀ

NÚM EXPEDIENT NEXT: 360  
TÍTOL DEL PLÀNOL: OBRA NOVA

SECCIONS

ESCALA:  
A3 1/200  
A1 1/100

PROMOTORS:  
AJUNTAMENT DE SABADELL

ARQUITECTE/S:  
GERARD RIBOT MUMBRÚ  
NÚRIA VÍLCHEZ SÁNCHEZ

IMPRESSIÓ:  
14.01.2022  
360-PRE-A

NÚM PLÀNOL:

PROJECTE EXECUTIU DE LES OBRES DE REFORMA DE LES CRUÏLLES DE GRAN VIA AMB ELS CARRERS DE SANT PAU-BUXEDA I DE SOL-SARDÀ. DISENYAT PER GERARD RIBOT MUMBRÚ I NÚRIA VÍLCHEZ SÁNCHEZ. TÍTOL DEL PLÀNOL: OBRA NOVA. ESCALA: A3 1/200, A1 1/100. IMPRESSIÓ: 14.01.2022. NÚM EXPEDIENT NEXT: 360. NÚM PLÀNOL: 360-PRE-A.



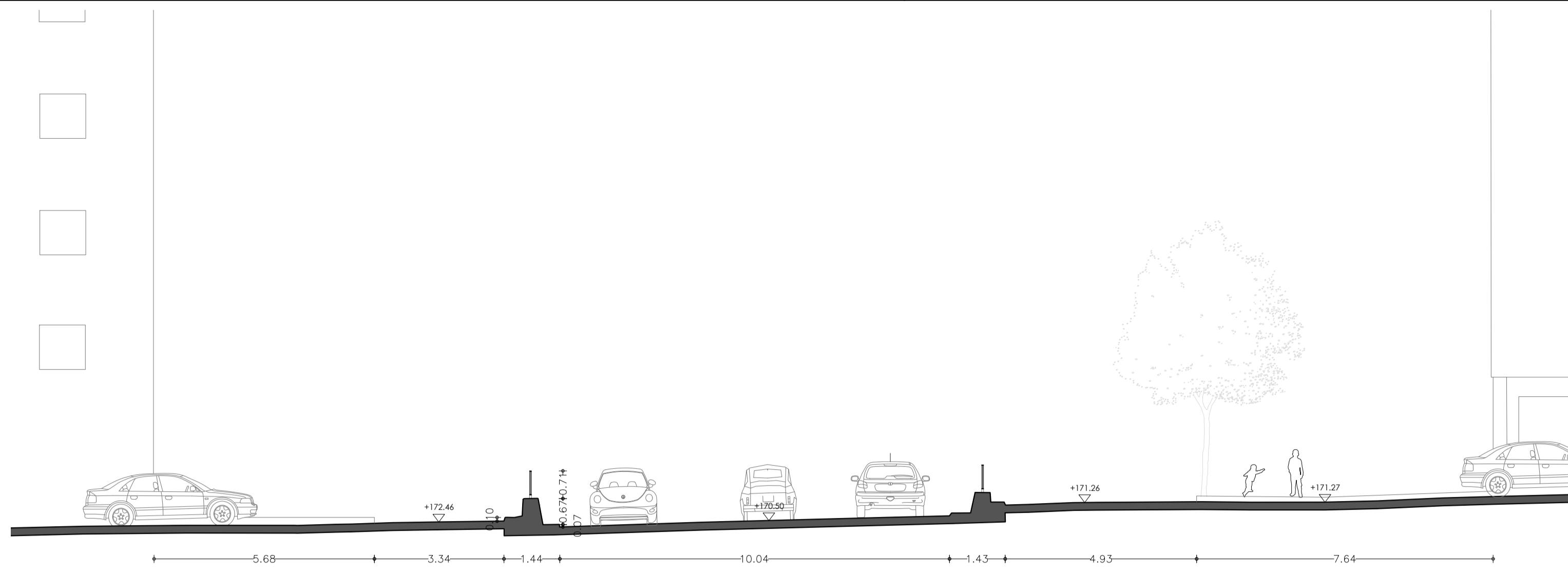

SECCIÓ A-A'

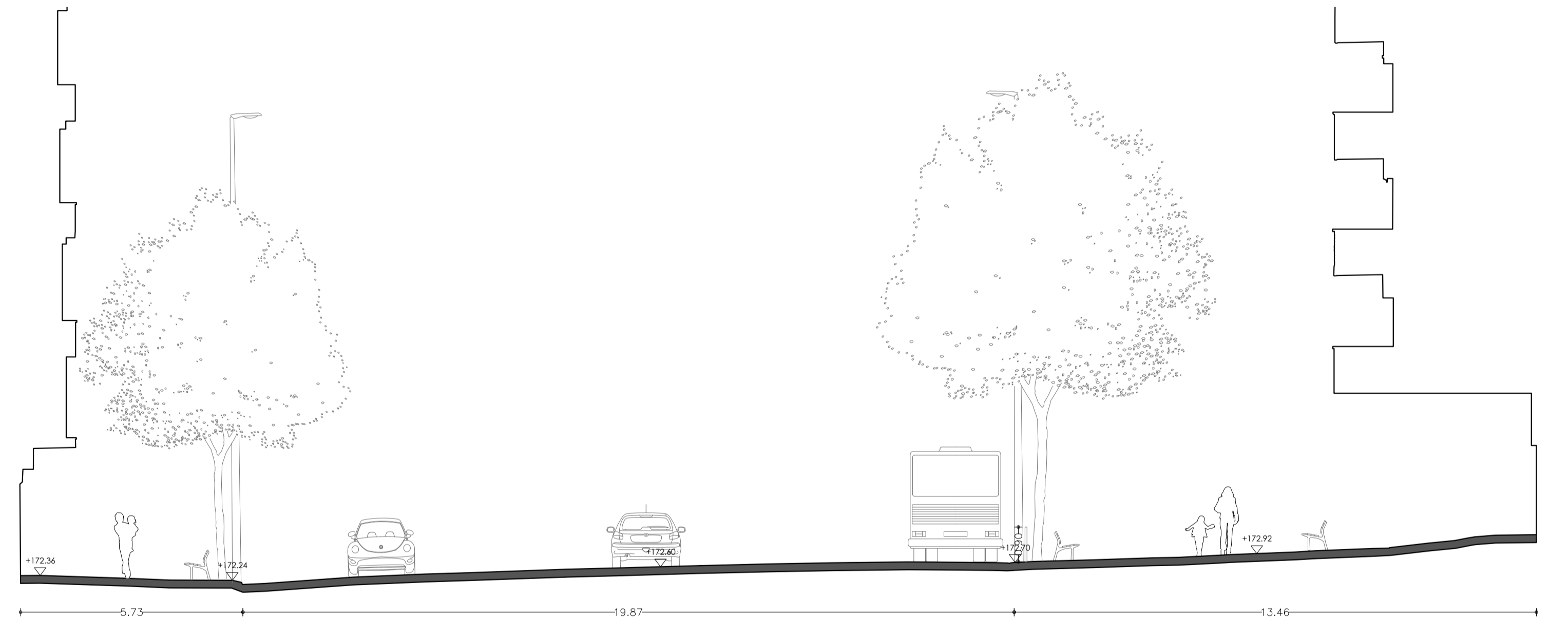

SECCIÓ C-C'

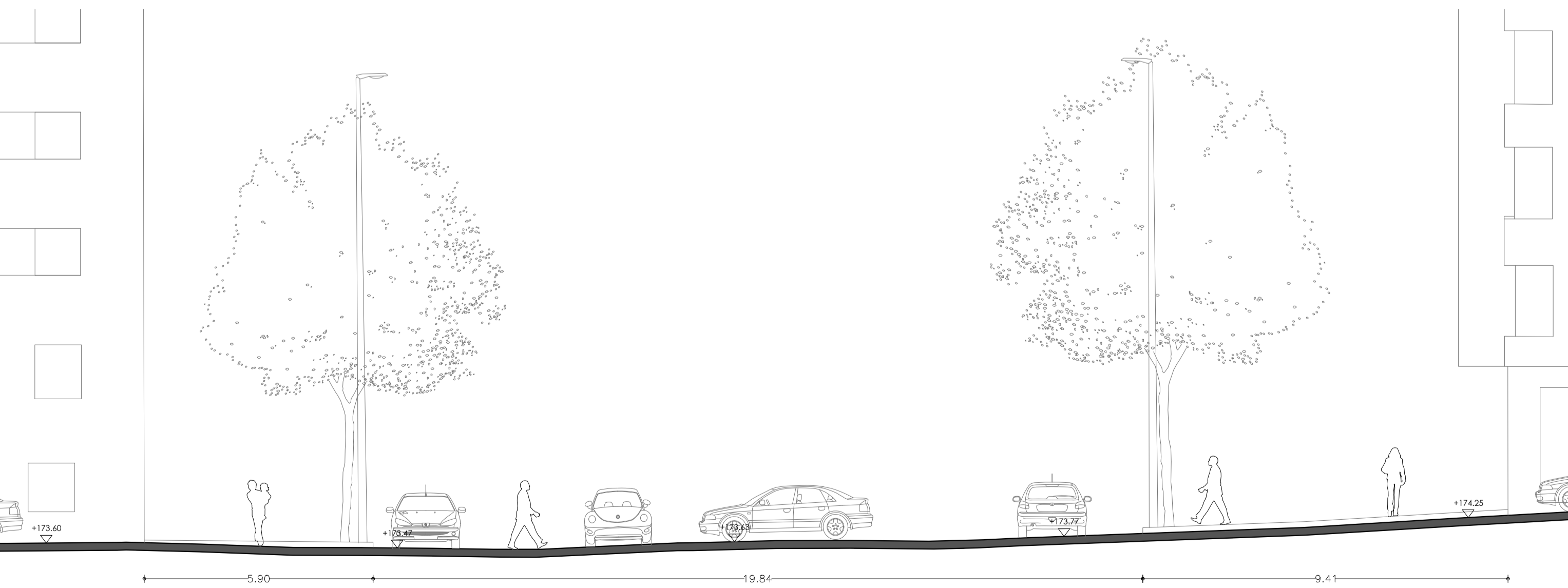

SECCIÓ E-E'

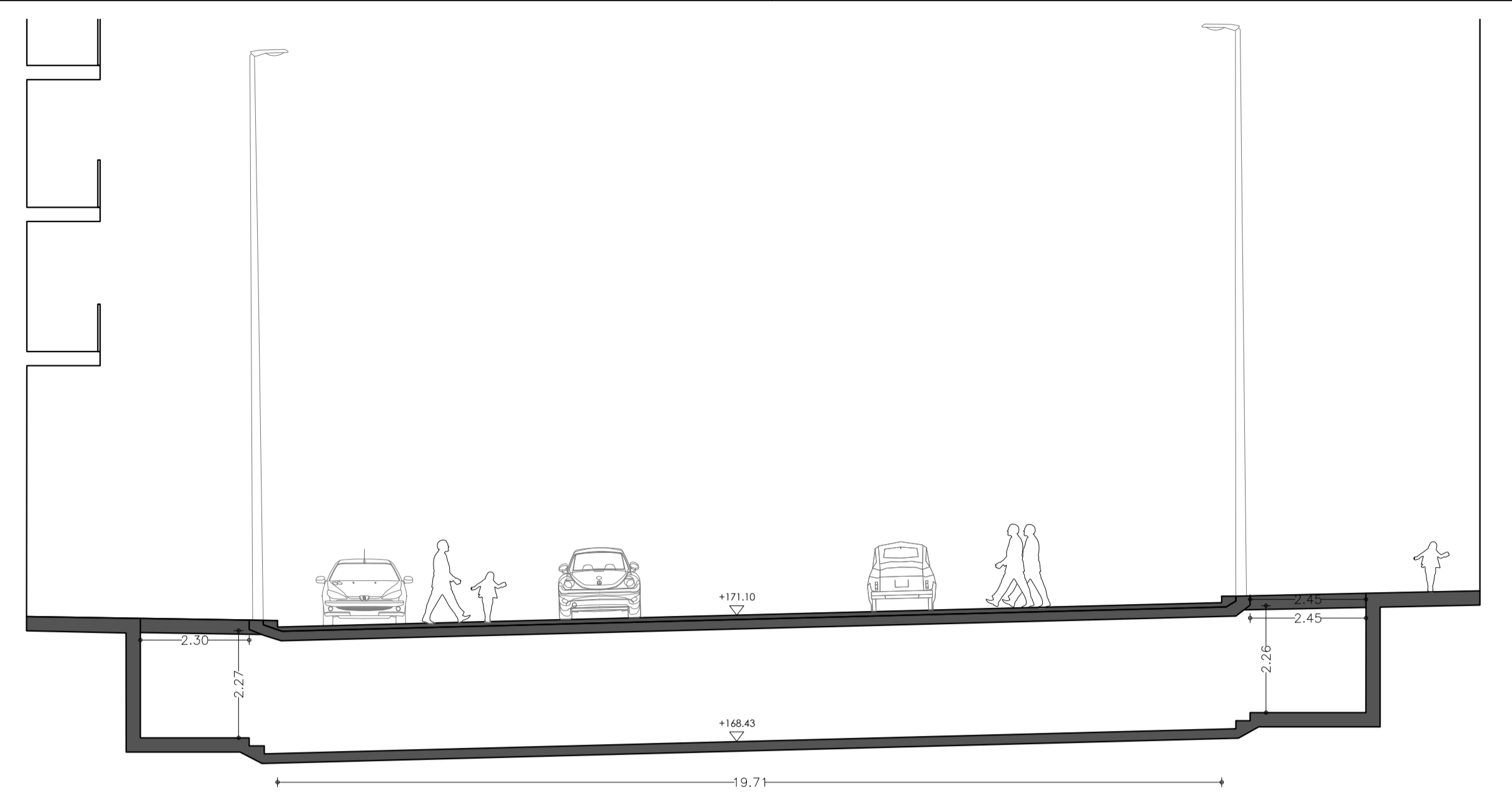

SECCIÓ B-B'



SECCIÓ D-D'

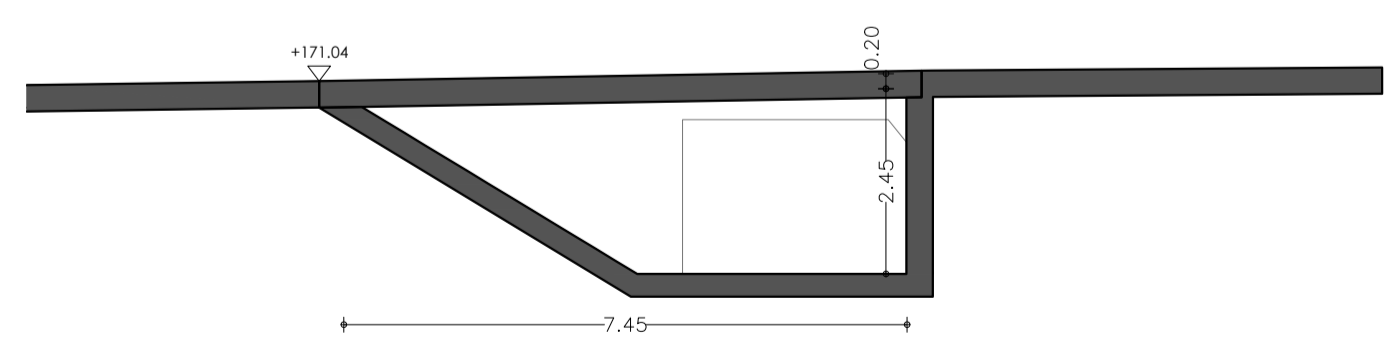

SECCIÓ F-F'

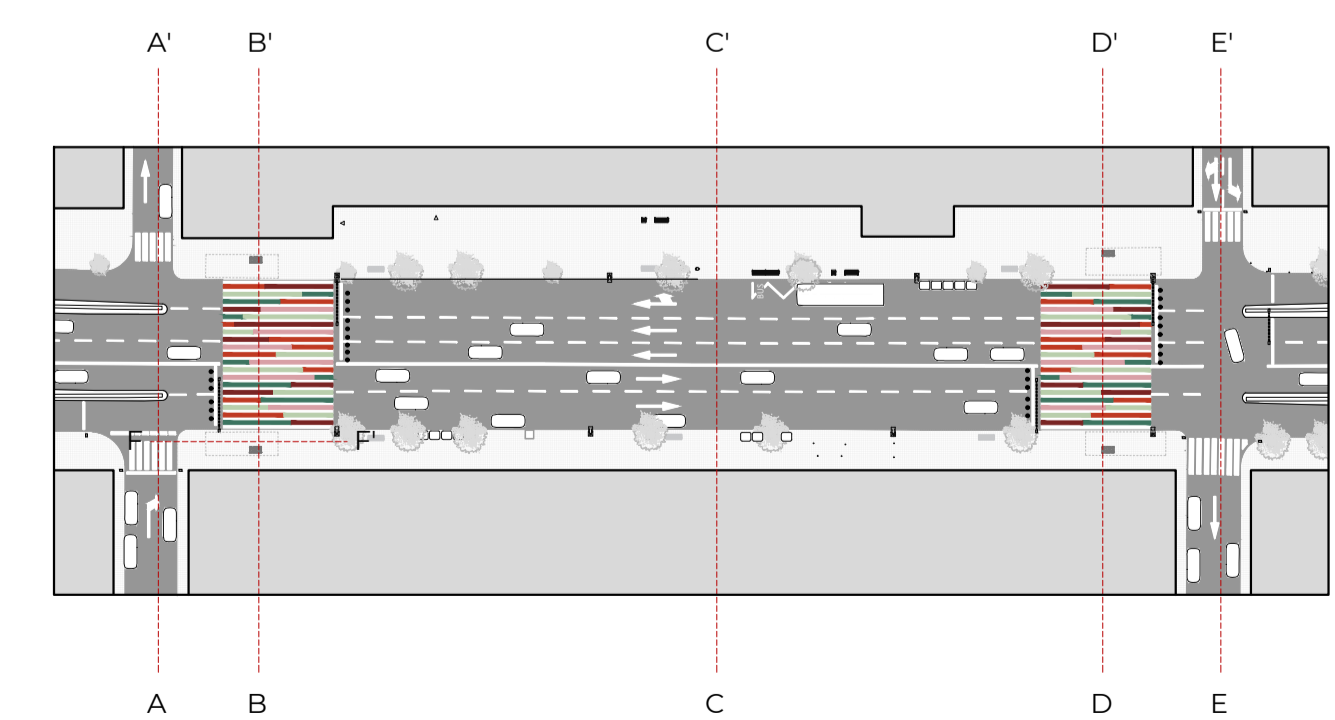

PROJECTE EXECUTIU

PROJECTE EXECUTIU DE LES OBRES DE REFORMA DE LES CRUÏLLES DE GRAN VIA AMB ELS CARRERS DE SANT PAU-BUXEDA I DE SOL-SARDÀ

NÚM EXPEDIENT NEXT: 360

TÍTOL DEL PLÀNOL: PROPOSTA

SECCIONS

ESCALA:

A3 1/200  
A1 1/100

PROMOTORS:

AJUNTAMENT DE SABADELL

ARQUITECTE/S:

GERARD RIBOT MUMBRÚ  
NÚRIA VÍLCHEZ SÁNCHEZ

IMPRESSIÓ:

14.01.2022  
360-PRE-A

NÚM PLÀNOL:

A.SE



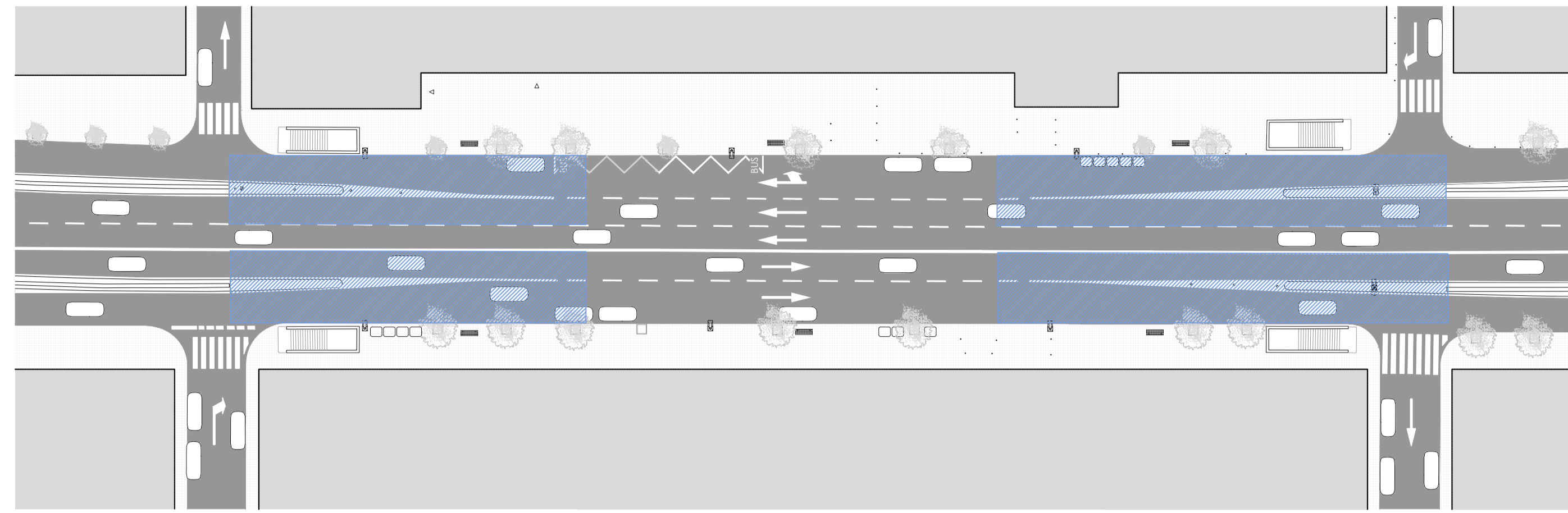

FASE 01: enderroc de la vorera existent entre els carrils de Latorre i la Gran Via

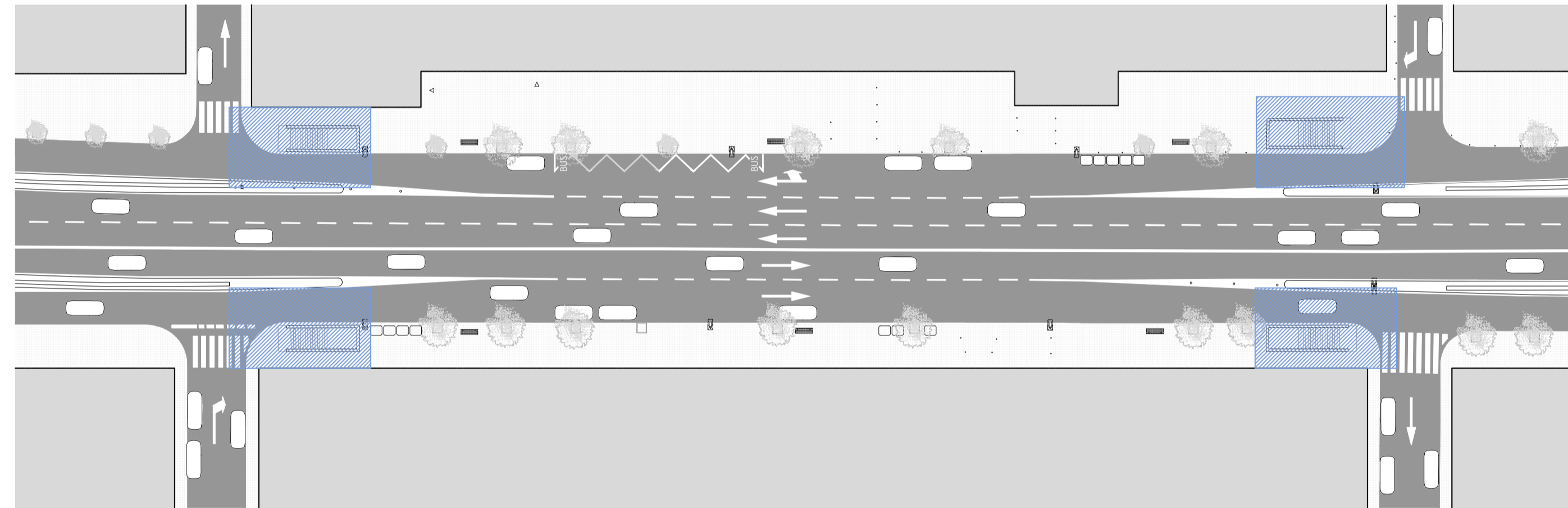

FASE 02: enderroc els murets escala dels passos soterrats. Execució de la llosa i s'ampliació de la vorera

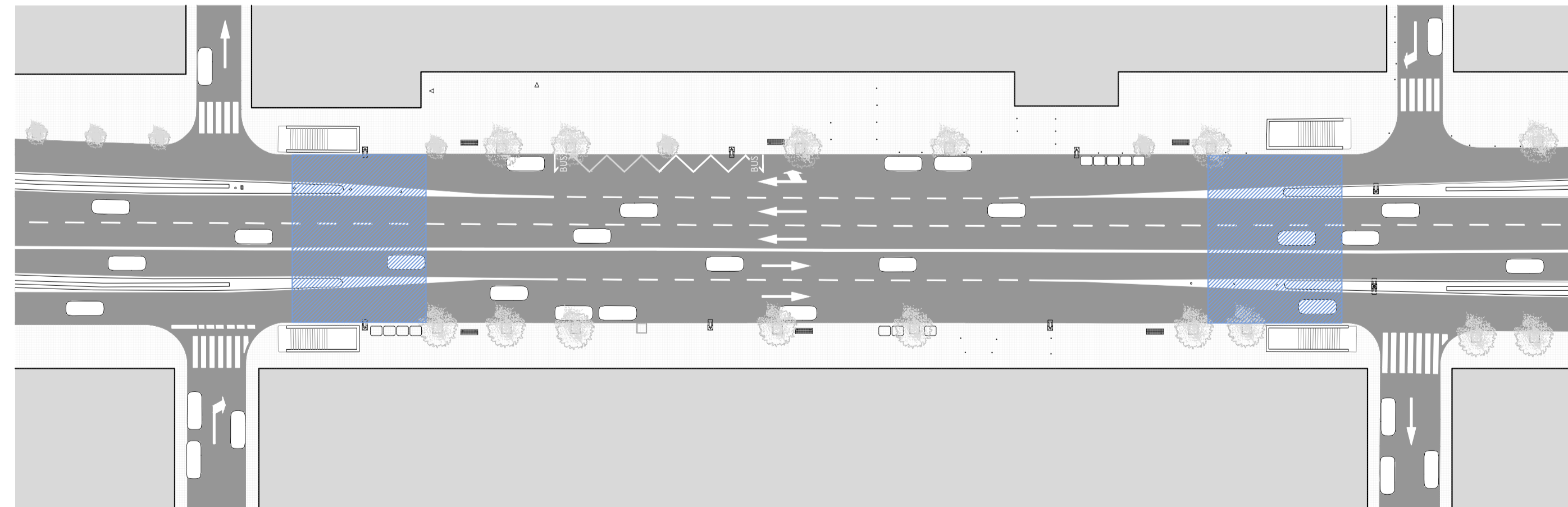

FASE 03: execució dels passos de vianants

OCUPACIÓ DE LA INTERVENCIÓ



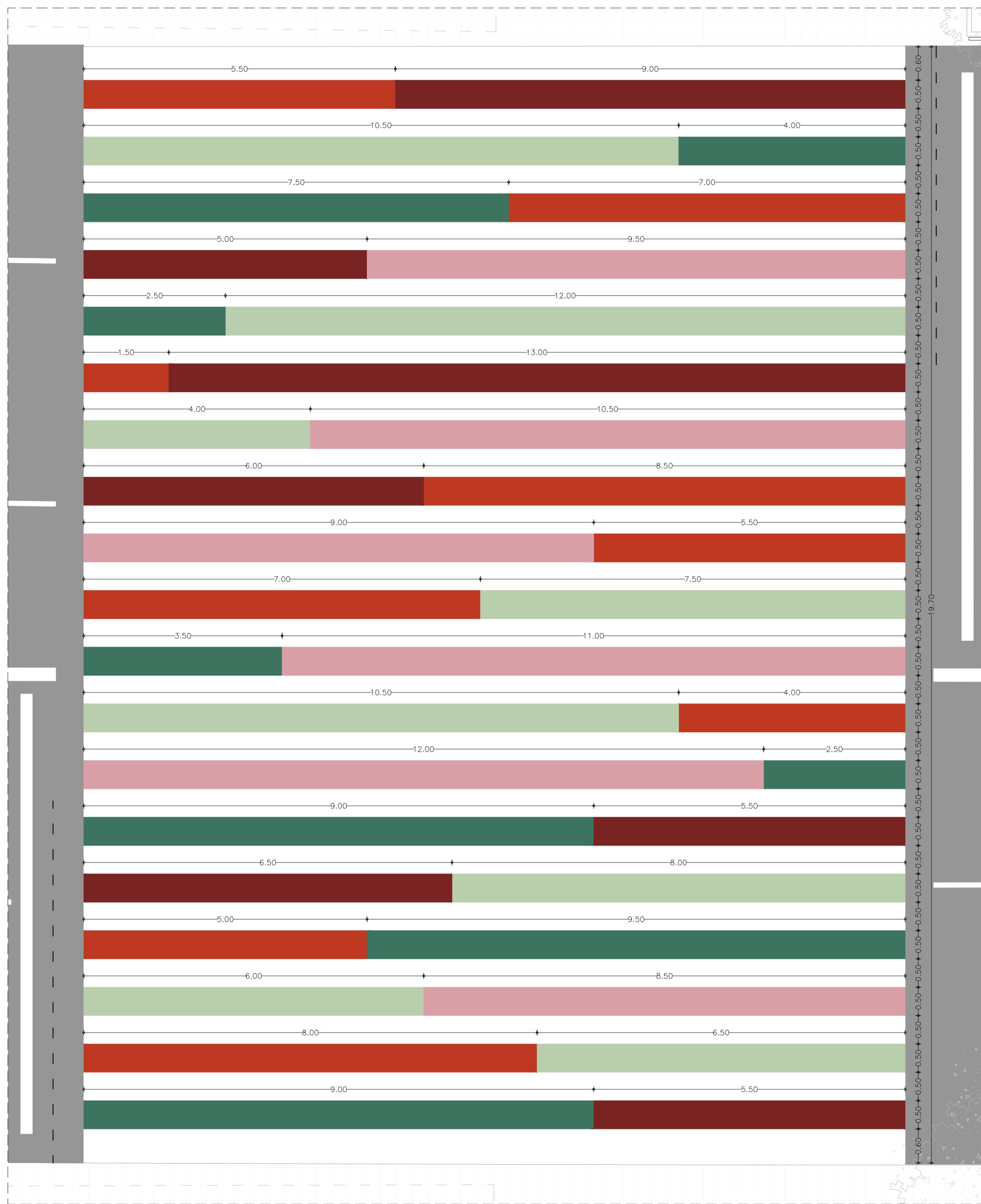

DETALL 01



DETALL 02

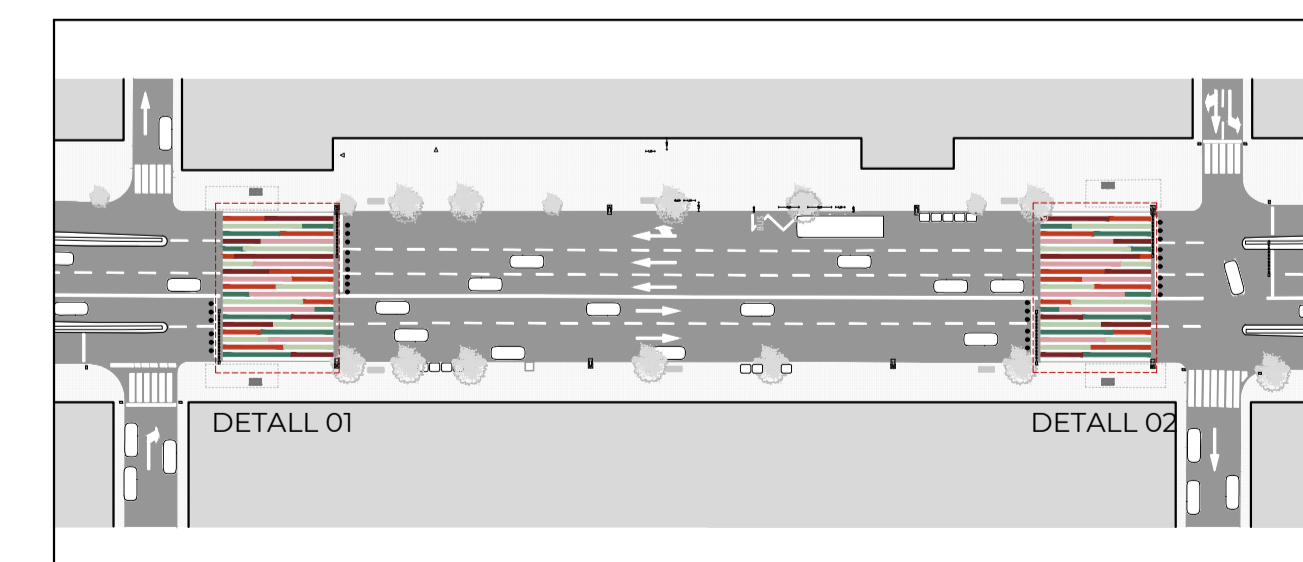
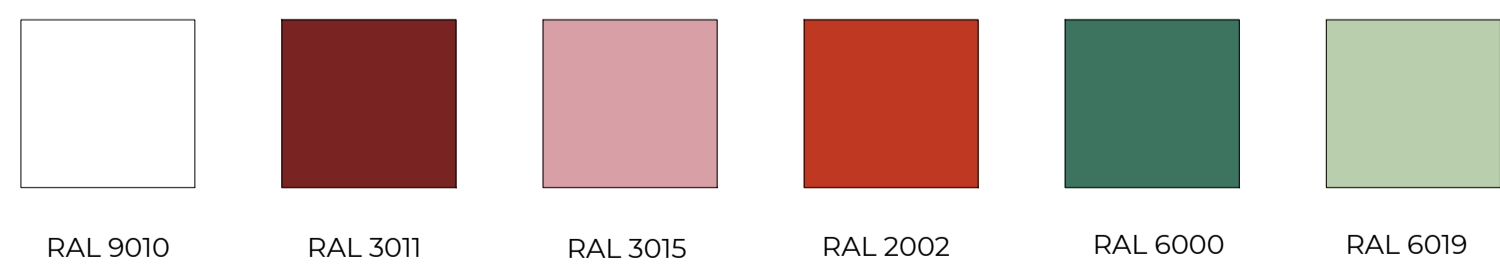

PROJECTE EXECUTIU

PROJECTE EXECUTIU DE LES OBRES DE REFORMA DE LES CRUÏLLES DE GRAN VIA AMB ELS CARRERS DE SANT PAU-BUXEDA I DE SOL-SARDÀ

NÚM EXPEDIENT NEXT: 360

TÍTOL DEL PLÀNOL: PASSOS DE VIANANTS

PLANTA

ESCALA: A3 1/100 A1 1/50



PROMOTORS:

AJUNTAMENT DE SABADELL

ARQUITECTE/S:

GERARD RIBOT MUMBRÚ NÚRIA VÍLCHEZ SÁNCHEZ

IMPRESSIÓ:

14.01.2022 360-PRE-C

NÚM PLÀNOL:

C.PL



PAPERERA BARCELONA  
Xapa de ferro perforada  
Color Gris RAL 7011  
ø 38 (1 ut)



BANC NEOROMÁNTICO LIVIANO  
Alumini color gris clar  
Fusta Robinia Europea  
175 x 67 cm (4 uts)



Cadira NeoRomántico Liviano  
Alumini color gris clar  
Fusta Robinia Europea  
60 x 67 cm (3 uts)



BARANA MODULAR APOLO  
Acer galvanitzat  
1500 x 5 x 100 cm (30 uts)

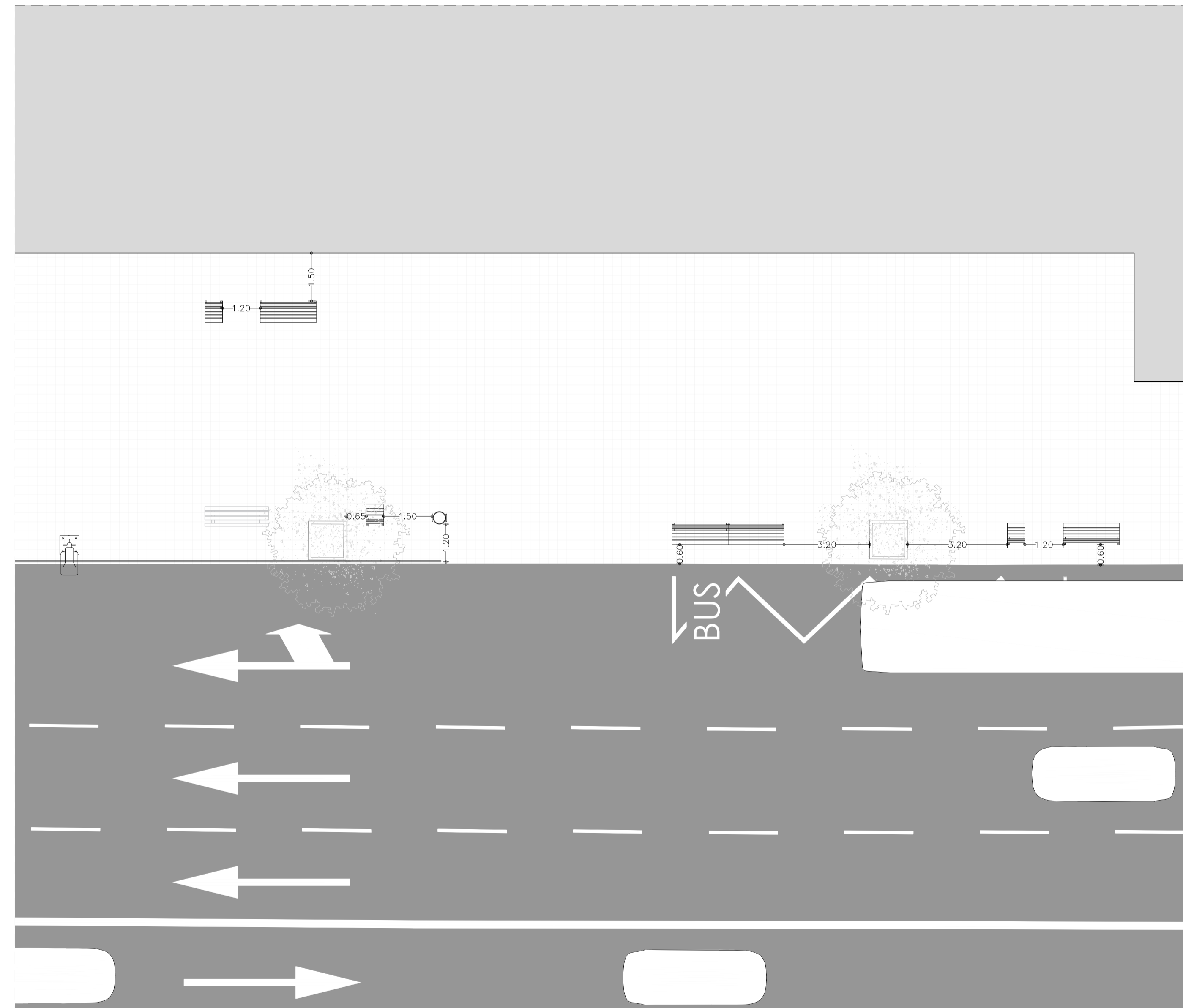

PLANTA MOBILIARI

PROJECTE EXECUTIU

PROJECTE EXECUTIU DE LES OBRES DE REFORMA DE LES CRUÏLLES DE GRAN VIA AMB ELS CARRERS DE SANT PAU-BUXEDA I DE SOL-SARDÀ

NÚM EXPEDIENT NEXT: 360  
TÍTOL DEL PLÀNOL: MOBILIARI

MOBILIARI

ESCALA:  
A3 1/200  
A1 1/100



PROMOTORS:  
AJUNTAMENT DE SABADELL

ARQUITECTE/S:  
GERARD RIBOT MUMBRÚ  
NÚRIA VÍLCHEZ SÁNCHEZ

IMPRESSIÓ:  
14.01.2022  
360-PRE-C

NÚM PLÀNOL:

C.MOB

PROJECTE EXECUTIU DE LES OBRES DE REFORMA DE LES CRUÏLLES DE GRAN VIA AMB ELS CARRERS DE SANT PAU-BUXEDA I DE SOL-SARDÀ. NÚM EXPEDIENT NEXT: 360. TÍTOL DEL PLÀNOL: MOBILIARI. ESCALA: A3 1/200, A1 1/100. PROMOTORS: AJUNTAMENT DE SABADELL. ARQUITECTE/S: GERARD RIBOT MUMBRÚ, NÚRIA VÍLCHEZ SÁNCHEZ. IMPRESSIÓ: 14.01.2022, 360-PRE-C. NÚM PLÀNOL: C.MOB.

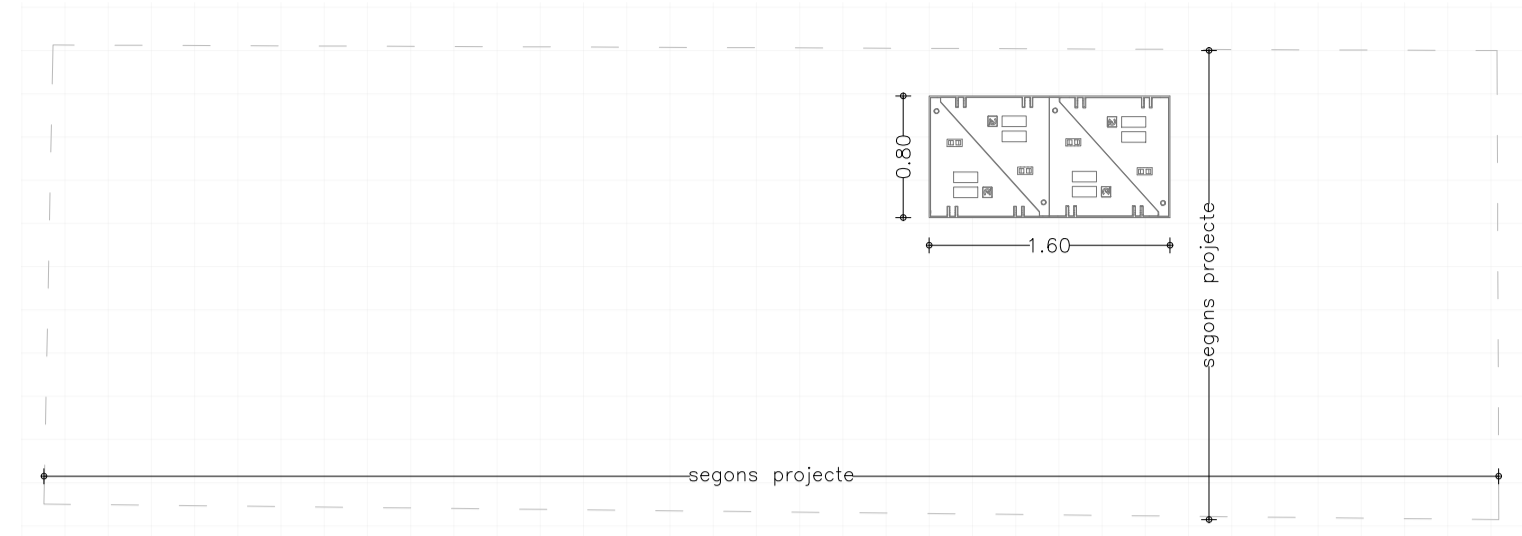

PLANTA E: 1/50

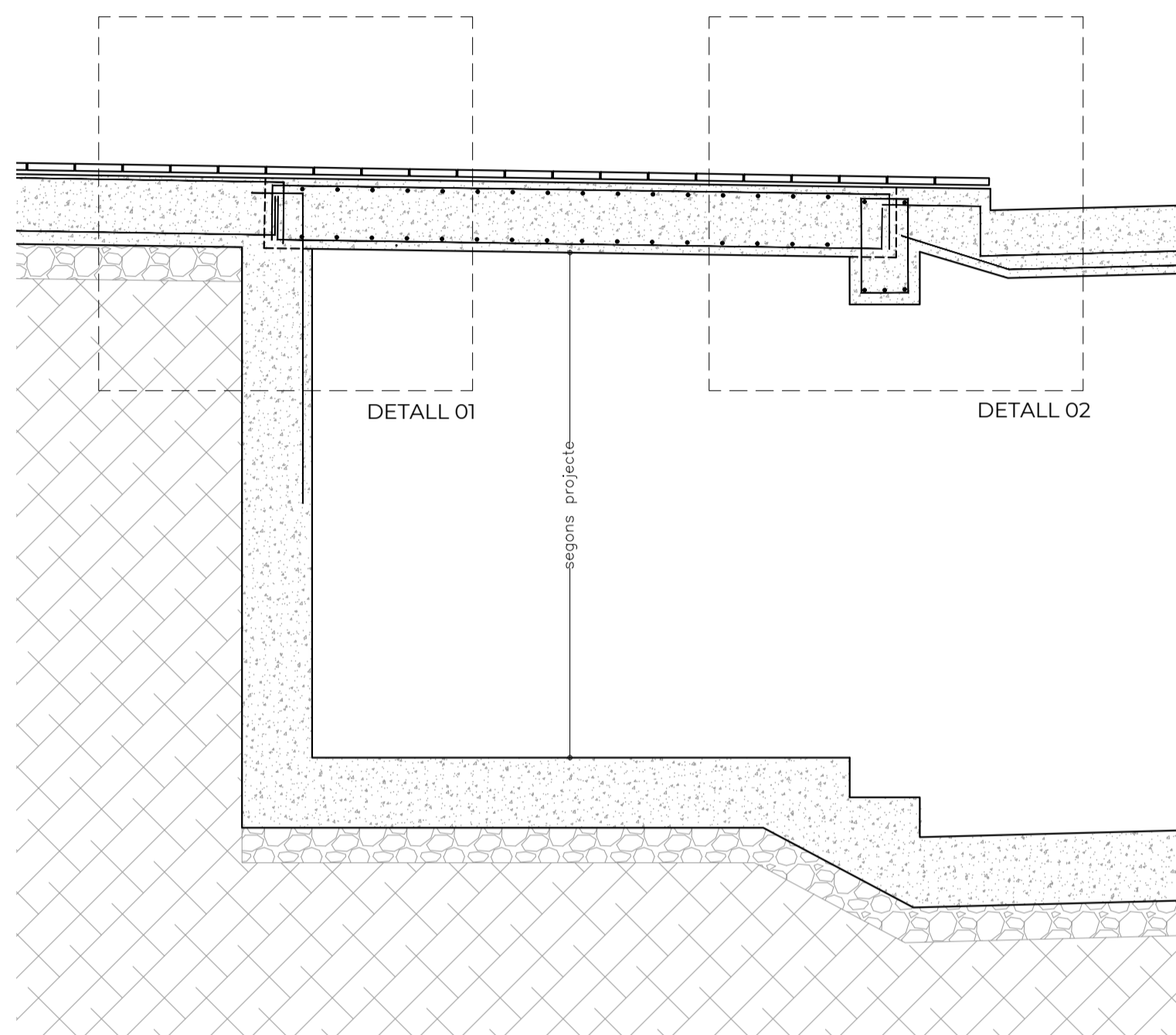

SECCIÓ A-A' E: 1/25

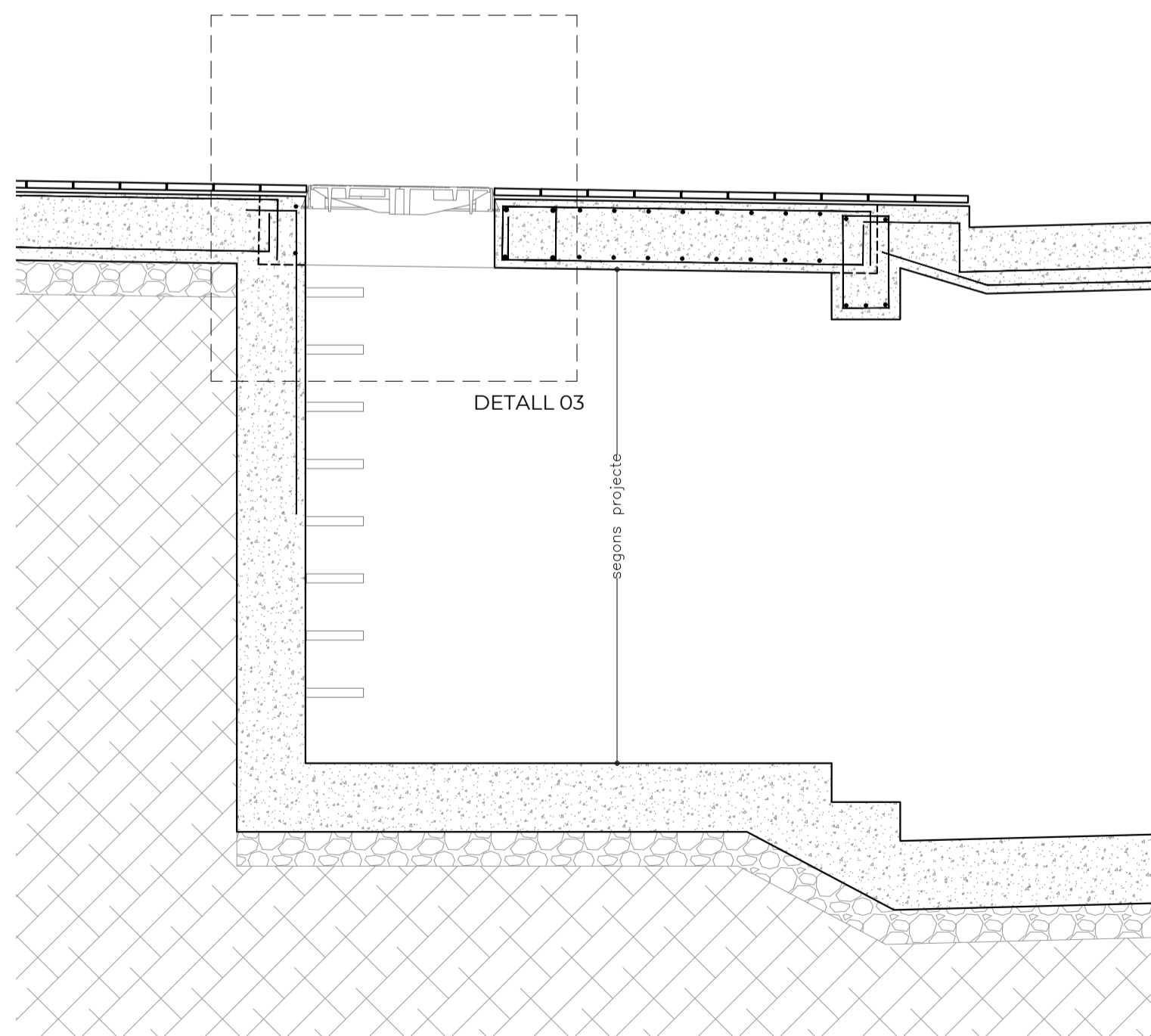

SECCIÓ B-B' E: 1/25

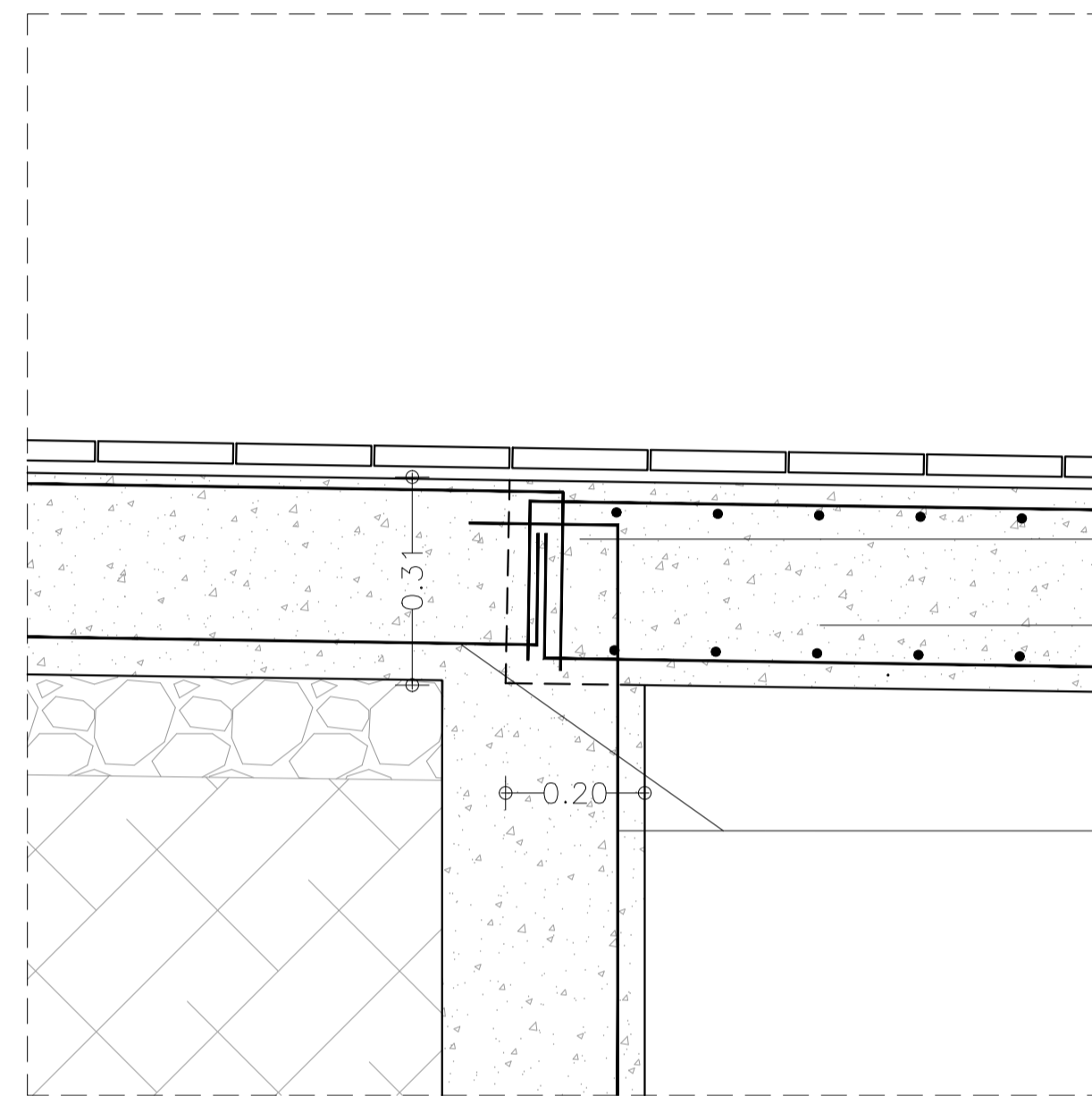

DETALL 01

PART A ENDERROCAR  
DEIXANT LES ARMADURES

NOVA LLOSA  
e=30cm  
#10/12c/15cm sup i inf

PREVISIÓ D'ARMADURES  
EXISTENTS

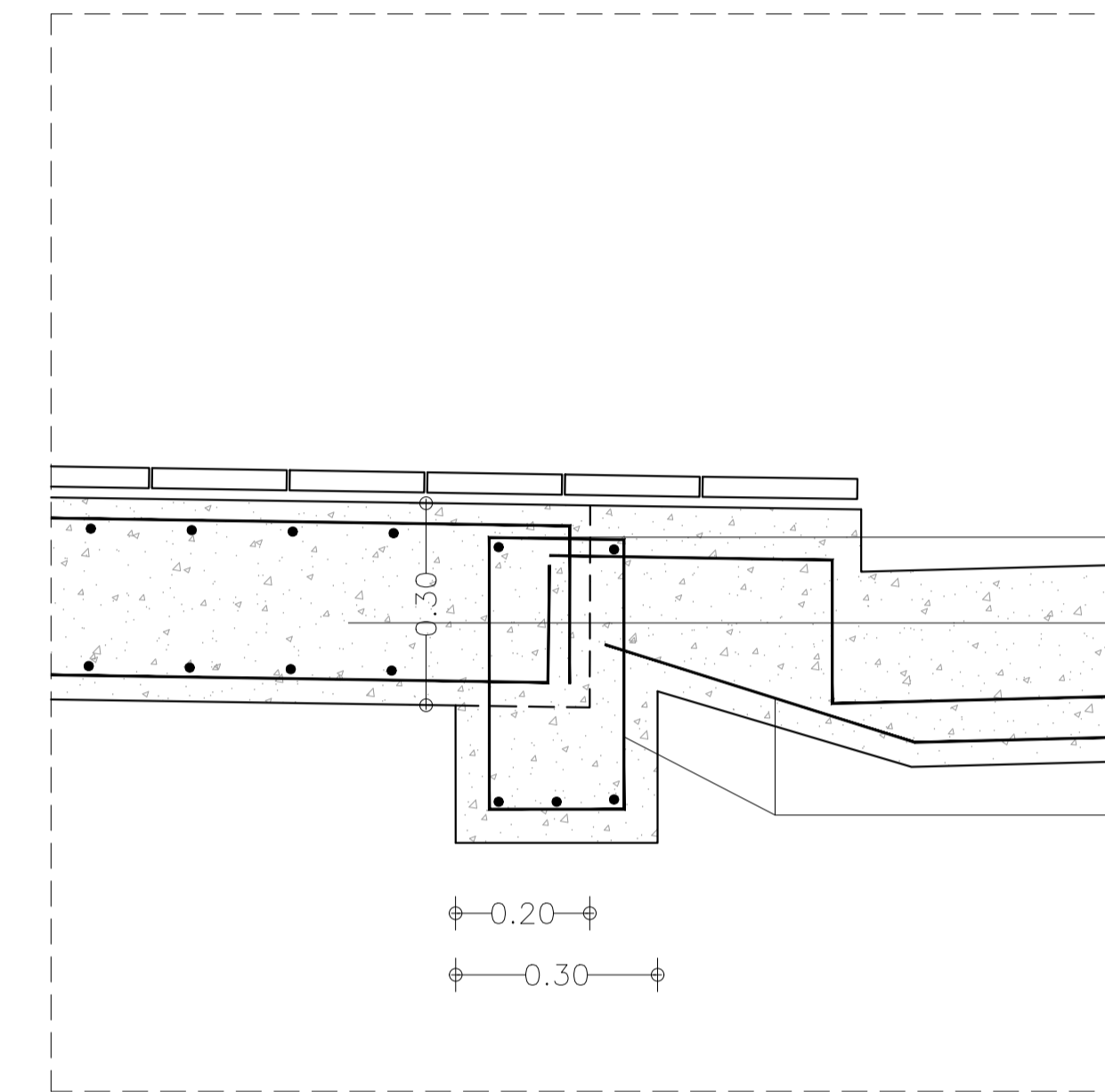

DETALL 02

PART A ENDERROCAR  
DEIXANT LES ARMADURES

NOVA LLOSA  
e=30cm  
#10/12c/15 sup i inf

PREVISIÓ D'ARMADURES  
EXISTENTS

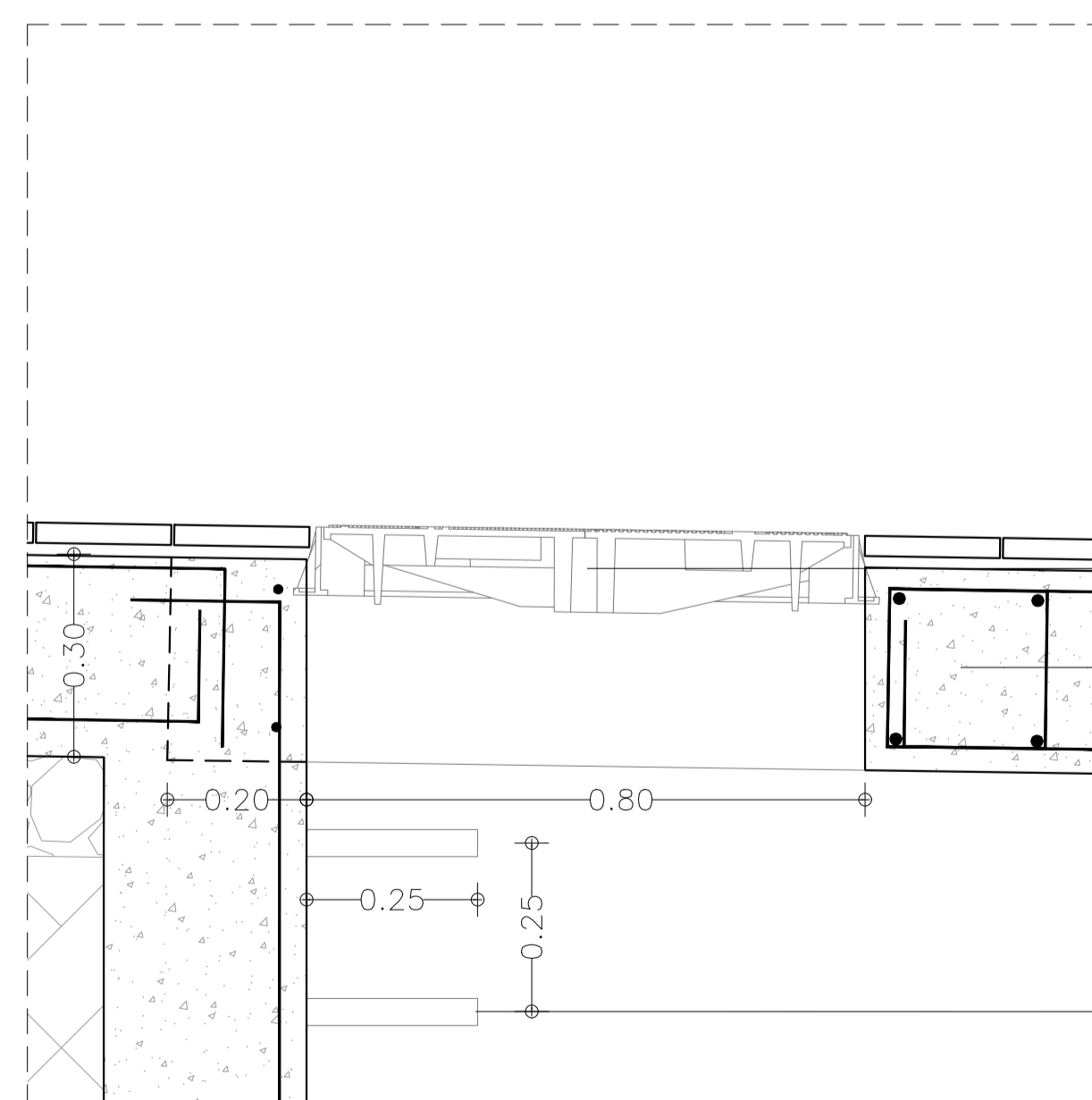

DETALL 03

REGISTRE D'ACCÉS  
RECTANGULAR TIPUS TC

CÈRCOL 30x30  
#4Ø16  
estrebat: 1eØ6c/20cm

ESCALES DE GAT  
VERTICALS INTEGRADES

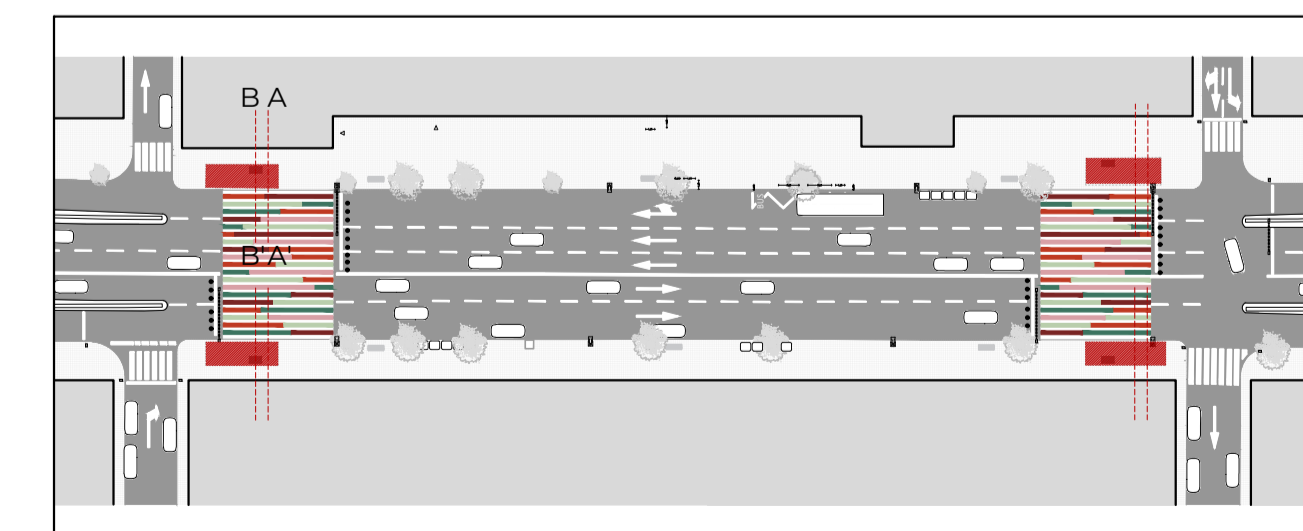

PROJECTE EXECUTIU

PROJECTE EXECUTIU DE LES OBRES DE REFORMA  
DE LES CRUÏLLES DE GRAN VIA AMB ELS CARRERS  
DE SANT PAU-BUXEDA I DE SOL-SARDÀ

NÚM EXPEDIENT NEXT:

360

TÍTOL DEL PLÀNOL:

ESTRUCTURA

ESTRUCTURA  
DETALLS

ESCALA:

A3 1/20  
A1 1/10



PROMOTORS:

AJUNTAMENT DE SABADELL

ARQUITECTE/S:

GERARD RIBOT MUMBRÚ  
NÚRIA VÍLCHEZ SÁNCHEZ

IMPRESSIÓ:

14.01.2022

360-PRE-C

NÚM PLÀNOL:

C.E.01



PROJECTE EXECUTIU DE LES OBRES DE REFORMA DE LES CRUÏLLES DE GRAN VIA AMB ELS CARRERS DE SANT PAU-BUXEDA I DE SOL-SARDÀ

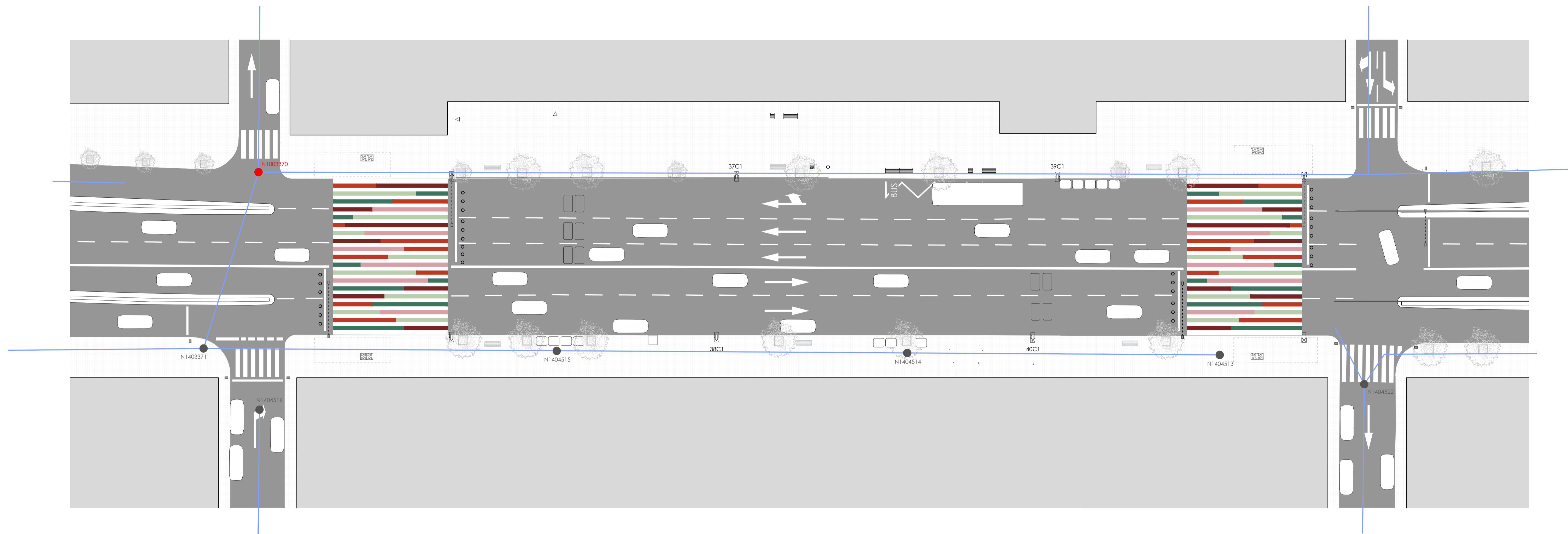

PLANTA BAIXA

- POU DE REGISTRE EXISTENT
- POU DE REGISTRE SUBSTITUCIÓ
- CLAVEGUERA





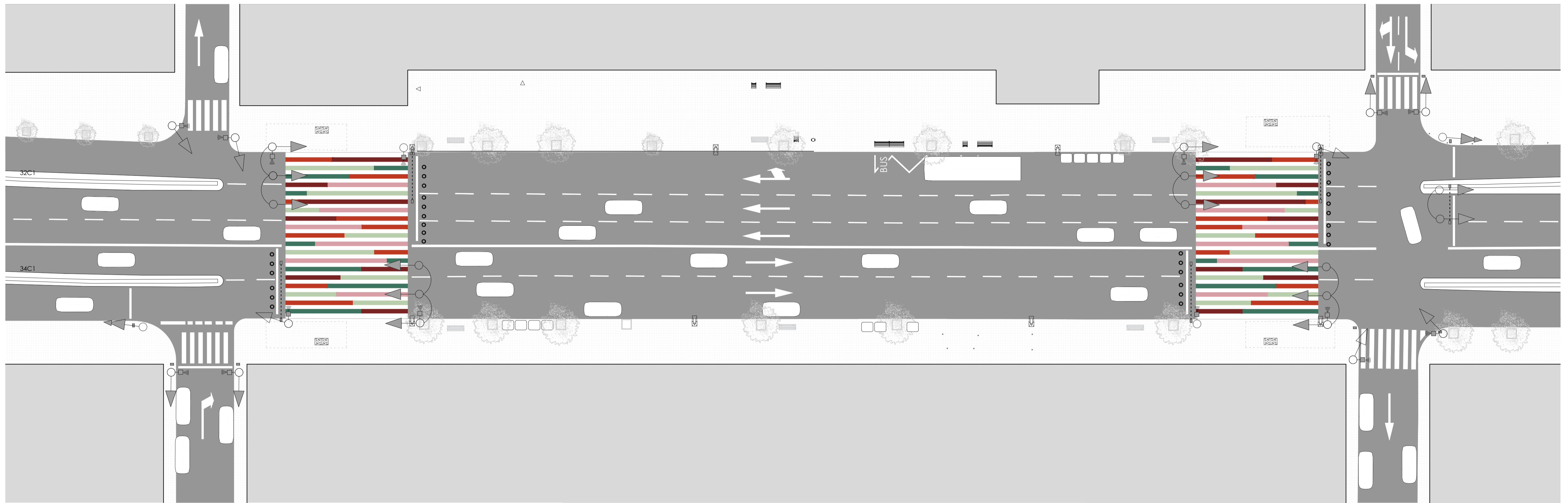

PLANTA BAIXA

Semàfors	Indicació a	Referència	Descripció
	Vehicles	11 / 200	Òptiques ambre LED
	Vehicles	13 / 200	Òptiques ambre - ambre - vermell LED
	Vehicles	13 / 200	Òptiques verd - ambre - vermell LED
	Vehicles	Bàcul	Òptiques verd - ambre - vermell LED
	Vianants	12 / 200 PPC	Òptiques verd - vermell LED amb siluetes de vianants
	Vianants	12 / 200 PPC	Senyal vianants+ mòdul sonor per a invidents
	Vianants	11 / 200	Indicador visual per a polsador de vianants
	Bici + Vianants	11 / 200	Semàfor especial per a bici més vianants
	Bici	11 / 200	Semàfor especial per a bici
	Vianants		Polsador de vianants
	Vehicles	Columna	Columna de poliestèr - fibra
	Bus		Receptor prioritat bus
Equips de regulació			Descripció
			Equip de regulació sobre peanya
			Preses d'energia elèctrica (escames)

o Luminàries pas de vianants

PROJECTE EXECUTIU

PROJECTE EXECUTIU DE LES OBRES DE REFORMA DE LES CRUÏLLES DE GRAN VIA AMB ELS CARRERS DE SANT PAU-BUXEDA I DE SOL-SARDÀ

NÚM EXPEDIENT NEXT:  
360

TÍTOL DEL PLÀNOL:  
SEMAFORITZACIÓ

PLANTA

ESCALA:

A3 1/500  
A1 1/250



PROMOTORS:

AJUNTAMENT DE SABADELL

ARQUITECTE/S:

GERARD RIBOT MUMBRÚ  
NÚRIA VÍLCHEZ SÁNCHEZ

IMPRESSIÓ:

14.01.2022

360-PRE-I

NÚM PLÀNOL:

I.SEM.01



MOBILITAT VEHICLES: GRAN VIA EN VERMELL

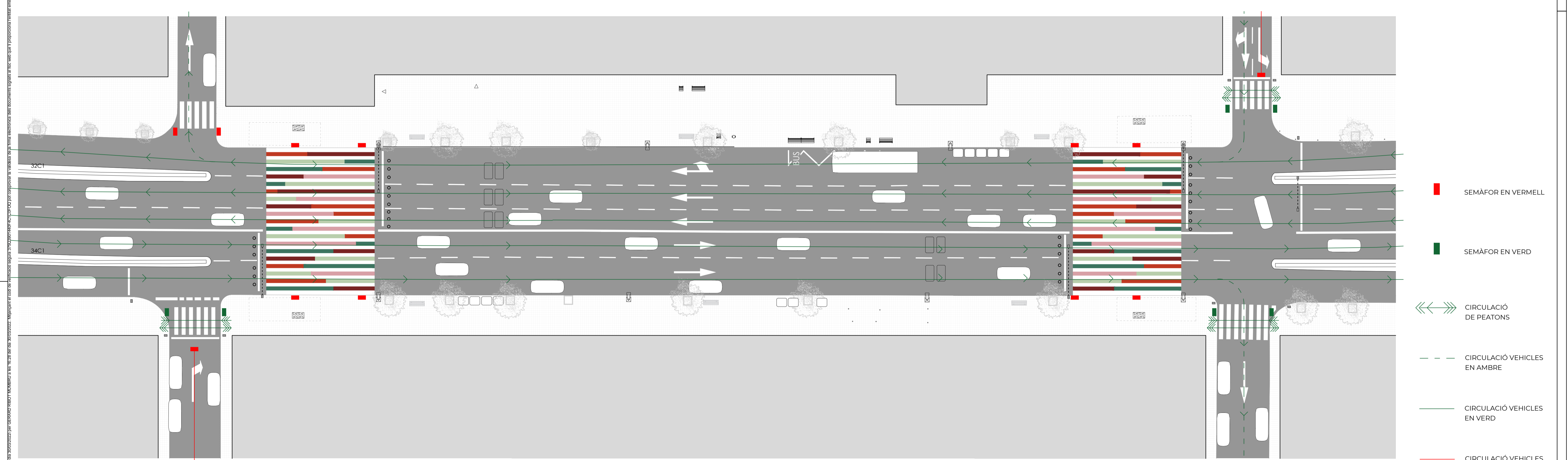

MOBILITAT VEHICLES: GRAN VIA EN VERD

- SEMÀFOR EN VERMELL
- SEMÀFOR EN VERD
- ⇄ CIRCULACIÓ DE PEATONS
- CIRCULACIÓ VEHICLES EN AMBRE
- CIRCULACIÓ VEHICLES EN VERD
- CIRCULACIÓ VEHICLES EN VERMELL



ESTAT ACTUAL  
CRUÏLLA BUXEDA-ST PAU - CARRER DE LATORRE NORD



PROPOSTA  
CRUÏLLA BUXEDA-ST PAU - CARRER DE LATORRE NORD



ESTAT ACTUAL  
CRUÏLLA BUXEDA-ST PAU - CARRER DE LATORRE NORD

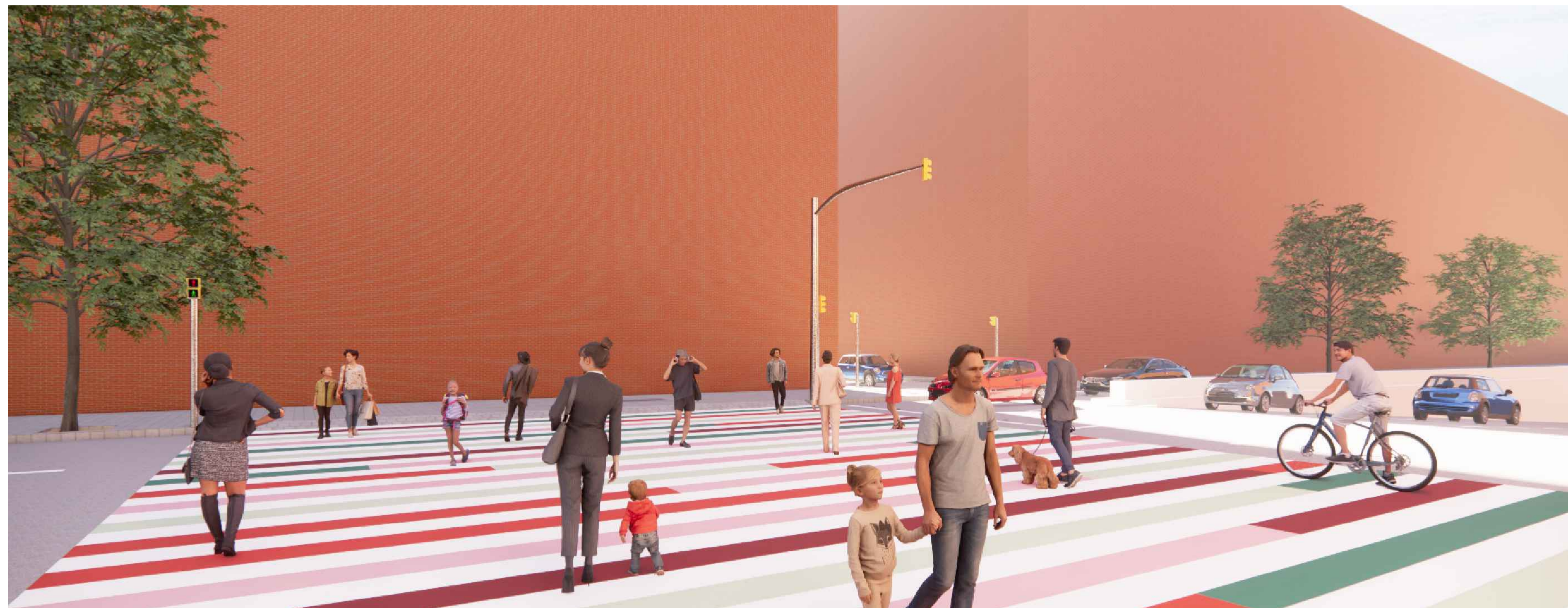

PROPOSTA  
CRUÏLLA BUXEDA-ST PAU - LATORRE SUD



ESTAT ACTUAL  
CRUÏLLA SOL-SARDÀ - LATORRE NORD



PROPOSTA  
CRUÏLLA SOL-SARDÀ - LATORRE NORD



ESTAT ACTUAL  
CRUÏLLA SOL-SARDÀ - LATORRE SUD



PROPOSTA  
CRUÏLLA SOL-SARDÀ - LATORRE SUD