

## 911 GRAN VIA-ARTÈXTIL I INDEX DOCUMENTACIÓ GRÀFICA

### ESTAT ACTUAL

- A01. SITUACIÓ – S/E
- A02. ÀMBIT ACTUACIÓ GENERAL – E 1/20.000
- A03. ANÀLISI ÀMBIT GENERAL – E 1/20.000
- A04. ÀMBIT ACTUACIÓ ESPECÍFIC – E 1/3.000

### ANÀLISI ESTAT ACTUAL

- A05. ANÀLISI ÀMBIT ESPECÍFIC. CIRCULACIONS I EDIFICACIÓ – E 1/1.000
- A06. ANÀLISI ÀMBIT ESPECÍFIC. ESPAIS VERDS I ACCIDENTS GEOGRÀFICS – E 1/1.000
- A07. ANÀLISI ÀMBIT ESPECÍFIC. ELEMENTS MEDIAMBIENTALS I ARQUITECTÒNICS PROTEGITS – E 1/1.000
- A08. TOPOGRÀFIC. PLANTA ÀMBIT GENERAL – E 1/1.000
- A09. TOPOGRÀFIC. PLANTA ÀMBIT ESPECÍFIC – E 1/300
- A10. TOPOGRÀFIC ÀMBIT ESPECÍFIC. SECCIONS TRANSVERSALS – E 1/150
- A11. TOPOGRÀFIC ÀMBIT ESPECÍFIC. SECCIONS TRANSVERSALS – E 1/150
- A12. TOPOGRÀFIC ÀMBIT ESPECÍFIC. SECCIONS LONGITUDINALS – E 1/300
- A13. TOPOGRÀFIC ÀMBIT ESPECÍFIC. SECCIONS LONGITUDINALS – E 1/300
- A14. ÀMBIT ACTUACIÓ. PLANTA GENERAL – E 1/1.000
- A15. ÀMBIT ACTUACIÓ. PLANTA TRAM 1 – E 1/300
- A16. ÀMBIT ACTUACIÓ. PLANTA TRAM 2 – E 1/300
- A17. ÀMBIT ACTUACIÓ. PLANTA TRAM 3 – E 1/300
- A18. ÀMBIT ACTUACIÓ. PLANTA TRAM 4 – E 1/300
- A19. ÀMBIT ACTUACIÓ. SECCIÓ 01 GRAN VIA – E 1/200
- A20. DETALLS CONSTRUCTIUS SECCIÓ 01 – E 1/35
- A21. ÀMBIT ACTUACIÓ. SECCIÓ 02 GRAN VIA – E 1/200
- A22. DETALLS CONSTRUCTIUS SECCIÓ 02 – E 1/35
- A23. ÀMBIT ACTUACIÓ. SECCIÓ 03 GRAN VIA – E 1/200
- A24. DETALLS CONSTRUCTIUS SECCIÓ 03 – E 1/35
- A25. ÀMBIT ACTUACIÓ. SECCIÓ 04 GRAN VIA – E 1/200
- A26. DETALLS CONSTRUCTIUS SECCIÓ 04 – E 1/35
- A27. ÀMBIT ACTUACIÓ. SECCIONS C.QUEVEDO I DET. CONSTRUCTIU – E 1/200 I E 1/35

### INSTAL·LACIONS I SISTEMES ESTAT ACTUAL

- A28. INSTAL·LACIONS ESTAT ACTUAL. PLANTA XARXA D'AIGÜES I REG – E 1/1.000
- A29. INSTAL·LACIONS ESTAT ACTUAL. PLANTA XARXA ELECTRICITAT – E 1/1.000
- A30. INSTAL·LACIONS ESTAT ACTUAL. PLANTA XARXA GAS – E 1/1.000

A31. INSTAL·LACIONS ESTAT ACTUAL. PLANTA XARXA TELECOMUNICACIONS – E 1/1.000

A32. INSTAL·LACIONS ESTAT ACTUAL. PLANTA XARXA CLAVEGUERAM – E 1/1.000

A33. INSTAL·LACIONS ESTAT ACTUAL. PLANTA XARXA ENLLUMENAT – E 1/1.000

A34. ARBRAT. PLANTA ESTAT ACTUAL – E 1/1.000

### **ENDERROC**

A35. ENDERROC. PLANTA GENERAL – E 1/1.000

A36. ENDERROC. PLANTA TRAM 1 – E 1/300

A37. ENDERROC. PLANTA TRAM 2 – E 1/300

A38. ENDERROC. PLANTA TRAM 3 – E 1/300

A39. ENDERROC. PLANTA TRAM 4 – E 1/300

### **PROPOSTA GENERAL**

A40. PROPOSTA. PLANTA GENERAL – E 1/1.000

A41. PROPOSTA. PLANTA TRAM 1 – E 1/300

A42. PROPOSTA. PLANTA TRAM 2 – E 1/300

A43. PROPOSTA. PLANTA TRAM 3 – E 1/300

A44. PROPOSTA. PLANTA TRAM 4 – E 1/300

A45. PROPOSTA. SECCIÓ 01 GRAN VIA – E 1/200

A46. DETALLS CONSTRUCTIUS SECCIÓ 01 – E 1/35

A47. PROPOSTA. SECCIÓ 02 GRAN VIA – E 1/200

A48. DETALLS CONSTRUCTIUS SECCIÓ 02 – E 1/35

A49. PROPOSTA. SECCIÓ 03 GRAN VIA – E 1/200

A50. DETALLS CONSTRUCTIUS SECCIÓ 03 – E 1/35

A51. PROPOSTA. SECCIONS TRANSVERSALS C.QUEVEDO – E 1/200

A52. DETALLS CONSTRUCTIUS SECCIONS 04-05 – E 1/35

A53. PROPOSTA. SECCIONS TRANSVERSALS C.QUEVEDO – E 1/200

A54. DETALLS CONSTRUCTIUS SECCIONS 06-07-08 – E 1/35

A55. DETALLS CONSTRUCTIUS SECCIONS 09-10 – E 1/35

A56. PROPOSTA. SECCIONS LONGITUDINALS C.QUEVEDO – E 1/300

A57. DETALL REGISTRE PAS SOTERRAT – E 1/25-1/100-1/500

A58. SUPERPOSICIÓ PLANTES ESTAT ACTUAL I PROPOSTA – E 1/1000

### **DETALLS CONSTRUCTIUS TIPUS**

A59. DETALLS CONSTRUCTIUS TIPUS. ESCOCELLS I EMBORNALS – E 1/25

A60. DETALLS CONSTRUCTIUS TIPUS. GUALS VIANANTS – E 1/50

A61. DETALLS CONSTRUCTIUS TIPUS. GUALS VIANANTS – E 1/50-1/100

A62. DETALLS CONSTRUCTIUS TIPUS. GUALS VEHICLES - E 1/50

A63. DETALLS CONSTRUCTIUS TIPUS. CANALITZACIONS– E 1/25



- A64. DETALLS CONSTRUCTIUS TIPUS. CLAVEGUERAM I POU DE REGISTRE – E 1/50
- A65. DETALLS CONSTRUCTIUS TIPUS. ENLLUMENAT I REG. E 1/50
- A66. DETALLS CONSTRUCTIUS TIPUS. REG. E1/20
- A67. DETALLS PLA LOCAL DE SEGURETAT VIÀRIA. CONFIGURACIÓ MARQUESINA BUS. E 1/100

### **SENYALITZACIÓ, INSTAL·LACIONS I SISTEMES PROPOSTA**

- A68. PROPOSTA SENYALITZACIÓ. PLANTA GENERAL – E 1/1.000
- A69. PROPOSTA SENYALITZACIÓ. PLANTA TRAM 1 – E 1/300
- A70. PROPOSTA SENYALITZACIÓ. PLANTA TRAM 2 – E 1/300
- A71. PROPOSTA SENYALITZACIÓ. PLANTA TRAM 3 – E 1/300
- A72. PROPOSTA SENYALITZACIÓ. PLANTA TRAM 4 – E 1/300
- A73. INSTAL·LACIONS PROPOSTA. PLANTA XARXA D'AIGÜES I REG – E 1/1.000
- A74. INSTAL·LACIONS PROPOSTA. PLANTA XARXA CLAVEGUEAM – E 1/1.1000
- A75. INSTAL·LACIONS PROPOSTA. PLANTA XARXA ENLLUMENAT – E 1/1.1000
- A76. INSTAL·LACIONS PROPOSTA. PLANTA SEMÀFORS – E 1/500
- A77. ARBRAT. PLANTA PRPOSTA – E 1/1.000

### **DETALL PROPOSTA PLAÇA**

- A78. PLANTA PENDENTS I NORMATIVA PLAÇA– E 1/200
- A79. PLANTA PAVIMENTS PLAÇA – E 1/200
- A80. DETALL PAVIMENTS – E 1/20
- A81. DETALL BANC – E 1/20
- A82. DETALL FONT – E 1/10
- A83. DETALL BÀCUL – E 1/20
- A84. DETALL PAPERERA – E 1/10
- A85. DETALL APARCABICICLETES – E 1/10
- A86. DETALL GENERAL RAMPA – E 1/50
- A87. DETALL CONSTRUCTIU RAMPA – E 1/10

### **DEFINICIÓ ESTRUCTURAL**

- E01. ESTRUCTURA COBERTA SORTIDES. PLANTA I DETALLS. E 1/100

### **DEFINICIÓ FOTOREALÍSTICA**

- R01. VISTA 01 PROPOSTA\_ S/E
- R02. VISTA 02 ESTAT ACTUAL\_ S/E
- R02'. VISTA 02 PROPOSTA\_ S/E
- R03. VISTA 03 PROPOSTA\_ S/E
- R04. VISTA 04 PROPOSTA\_ S/E
- R05. VISTA 05 PROPOSTA\_ S/E
- R06. VISTA 06 PROPOSTA\_ S/E

**43085165R**  
**DANIEL ORTIZ**  
**PINILLA (R:**  
**J65051708)**

Digitally signed by 43085165R DANIEL ORTIZ PINILLA (R: J65051708)  
DN: c=ES, o=EXITPROJECTES ESTUDI D'ARQUITECTURA SOCIETAT CIVIL PROFESSIONAL, title=1, sn=ORTIZ PINILLA, givenName=DANIEL,  
serialNumber=IDCES-43085165R, cn=43085165R DANIEL ORTIZ PINILLA (R: J65051708), 2.5.4.97=VATES-J65051708; 2.5.4.13=REGISTRO MERCANTIL DE BARCELONA Hoja B-379556 Tomo 41118 Folio 190  
FECHA DE INSCRIPCION:23/03/2009 INSCRIPCION:1  
Date: 2021.11.22 15:41:24 +01'00'



**PROJECTE EXECUTIU DE LES OBRES D'URBANITZACIÓ DE L'ÀMBIT DE LA GRAN VÍA -  
ARTÈXTIL I CARRER DE LA CREUETA-QUEVEDO DE SABADELL, VALLÈS OCCIDENTAL.**

#911 | SETEMBRE DEL 2021

**DOC 2 | DOCUMENTACIÓ GRÀFICA**

Ajuntament de Sabadell

Promotor

EXITPROJECTES ESTUDI D'ARQUITECTURA S.C.P.  
Dani Ortiz Pinilla  
Raül Salas Gonzalbo

Arquitecte  
Arquitecte



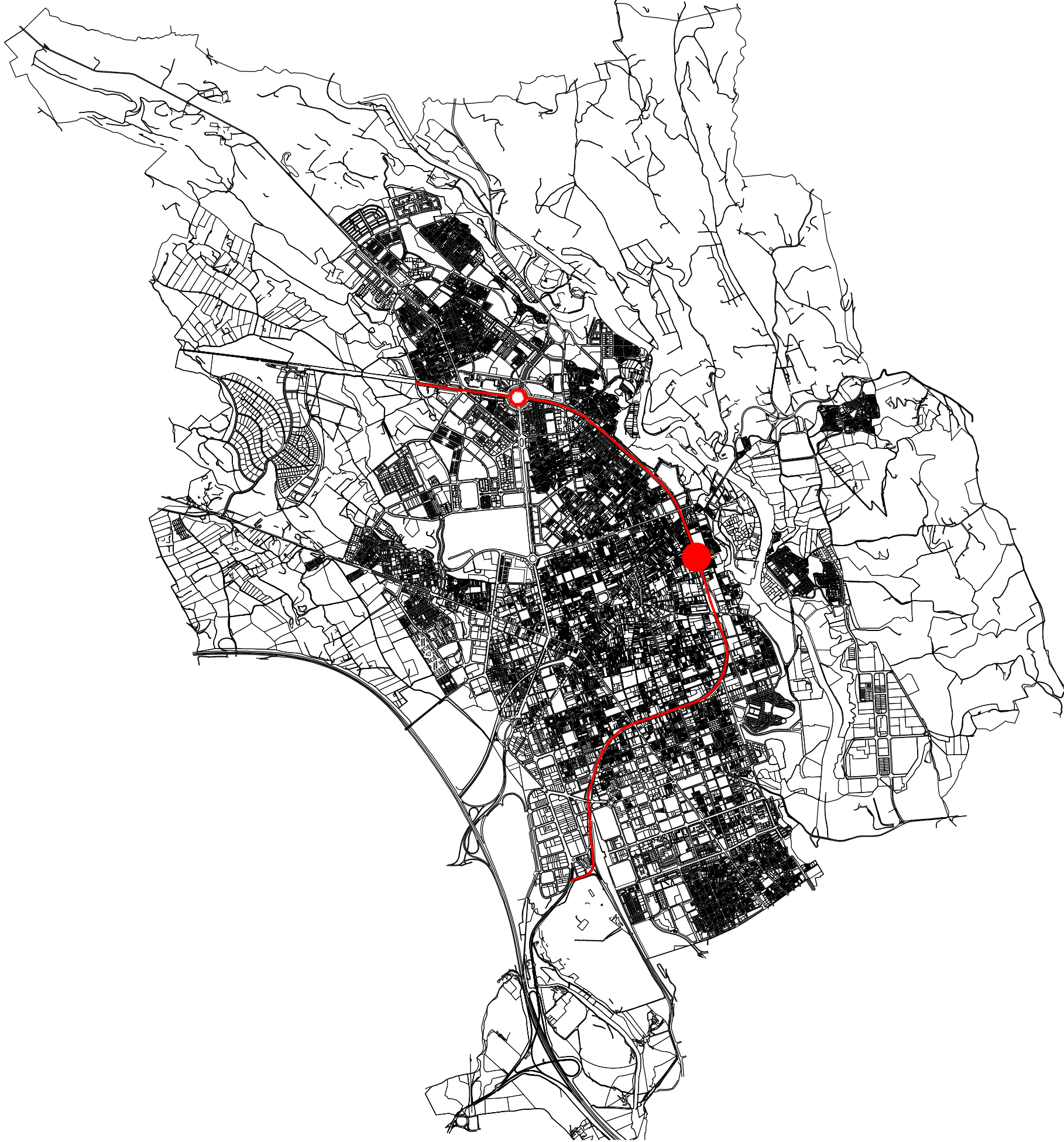
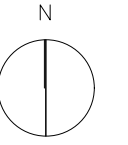

REFERÈNCIA:	911	DATA :	NOVEMBRE 2021	ESTAT ACTUAL - SITUACIÓ	DIBUIXAT:	EXITPROJECTES	 <small>exitprojectes   estudi d'arquitectura s.c.o. e-mail: info@exitprojectes.com www.exitprojectes.com carrer marxosa, 19-25 pt. 1 08160 Sabadell (Barcelona)   Telèfon: 93 716 22 58</small>	 <b>Ajuntament de Sabadell</b> <small>PROGRAMA DE TRANSFORMACIÓ URBANA DE L'ÀMBIT GRAN VIA-RIPOLL</small>	PROJECTE EXECUTIU DE LES OBRES D'URBANITZACIÓ DELS CARRERS DE LA GRAN VIA-QUEVEDO-ARTÈXTEL DE SABADELL	PLÀNOL A01
ESCALA:	S/E	FORMAT:	DIN A3							

Aquest document ha estat firmat per DANIEL ORTIZ PINILLA a les 15:41 del dia 22/11/2021. Mitjançant el codi de verificació segura 531521374B344F660K50 pot comprovar la validesa de la firma electrònica dels documents signats al lloc web que li proporciona l'entitat emissora d'aquest document.

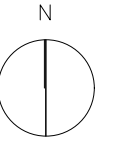

Aquest document ha estat firmat per DANIEL ORTIZ PINILLA a les 15:41 del dia 22/11/2021. Mitjançant el codi de verificació segura 53152L374B344F660K50 pot comprovar la validesa de la firma electrònica dels documents signats al lloc web que li proporciona l'entitat emissora d'aquest document.

REFERÈNCIA:	911	DATA :	NOVEMBRE 2021	ESTAT ACTUAL - ÀMBIT ACT. GENERAL	DIBUIXAT:	EXITPROJECTES
ESCALA:	1/20.000	FORMAT:	DIN A3			



PROJECTE EXECUTIU DE LES OBRES D'URBANITZACIÓ DELS CARRERS DE LA GRAN VIA-QUEVEDO-ARTÈXTEL DE SABADELL

PLÀNOL  
A02

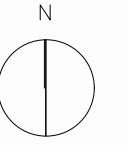

**LLEGENDA**

**SISTEMA ECOLÒGIC I PAISATGÍSTIC (SIEP)**

**ELEMENTS D'INTERÉS MEDI AMBIENTAL (EIMA):**

- ZONA D'INTERÉS ECOLÒGIC
- ZONA D'INTERÉS ECOLÒGIC A RESTAURAR
- ZONES ANTROPITZADES DE VALOR MEDIAMBIENTAL
- CURSOS FLUVIALS
- CURSOS FLUVIALS A RESTAURAR
- LLERES DE CURSOS DE RIUS (clau D-6)
- HORTA
- TALUSSOS DEL RIPOLL
- ARBRES
- NÚMERO D'IDENTIFICACIÓ DE L'ELEMENT
- FONTS, MINES I SÈQUIES
- NÚMERO D'IDENTIFICACIÓ DE L'ELEMENT

**ELEMENTS AMB VALOR MEDIAMBIENTAL (de caràcter informatiu):**

- CONNECTORS
- CONDENSADORS
- CAMINS
- CAMINS EN SÒL URBÀ O A RESTAURAR

**ÀMBIT PROTECCIÓ ARQUEOLÒGIC**

- JA 01 JACIMENT ARQUEOLÒGIC BCIL (JA)
- JA 02 ELEMENTS I RESTES DE JACIMENT ARQUEOLÒGIC
- ESPAI D'EXPECTATIVA ARQUEOLÒGICA (EEA)
- NÚMERO D'IDENTIFICACIÓ DE L'ÀMBIT DE PROTECCIÓ
- ALTRES ELEMENTS D'INTERÉS ARQUEOLÒGIC
- JACIMENTS ARQUEOLÒGICS: EDIFICACIONS, ELEMENTS O ENTORN (de caràcter informatiu)
- NÚMERO D'IDENTIFICACIÓ DE L'ELEMENT O DEL JACIMENT
- JP 01 JACIMENT PALEONTOLÒGIC (JP)
- PUNT D'IDENTIFICACIÓ DE TROBALLA PALEONTOLÒGICA
- NÚMERO D'IDENTIFICACIÓ DEL JACIMENT

**ÀMBITS PROTECCIÓ ARQUITECTÒNIC**

- 10.18 EDIFICACIONS O ENTORNS PROTEGITTS
- NÚMERO D'IDENTIFICACIÓ DE L'ELEMENT
- 10.32 ELEMENTS PROTEGITTS
- NÚMERO D'IDENTIFICACIÓ DE L'ELEMENT

REFERÈNCIA:	911	DATA :	NOVEMBRE 2021
ESCALA:	1/20.000	FORMAT:	DIN A3

ESTAT ACTUAL - ANÀLISI À.GENERAL	DIBUIXAT:	EXITPROJECTES
----------------------------------	-----------	---------------



PROJECTE EXECUTIU DE LES OBRES D'URBANITZACIÓ DELS CARRERS DE LA GRAN VIA-QUEVEDO-ARTÈXTIL DE SABADELL

Aquest document ha estat signat per DANIEL ORTIZ PINILLA a les 15:41 del dia 22/11/2021. Mitjançant el codi de verificació segura 53152L374B344F660K650 pot comprovar la validesa de la firma electrònica dels documents signats al lloc web que li proporciona l'entitat emissora d'aquest document.

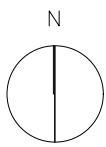
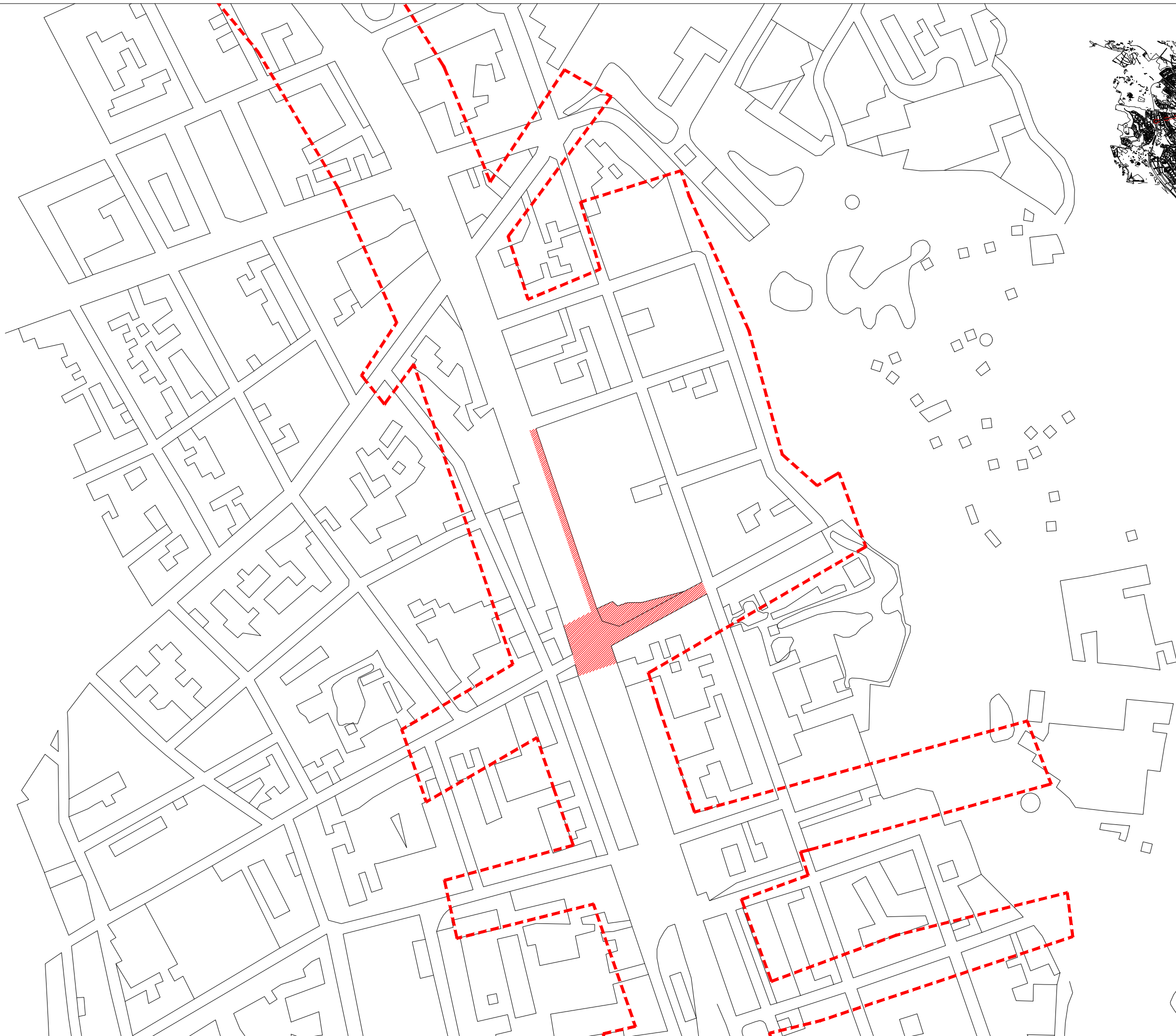

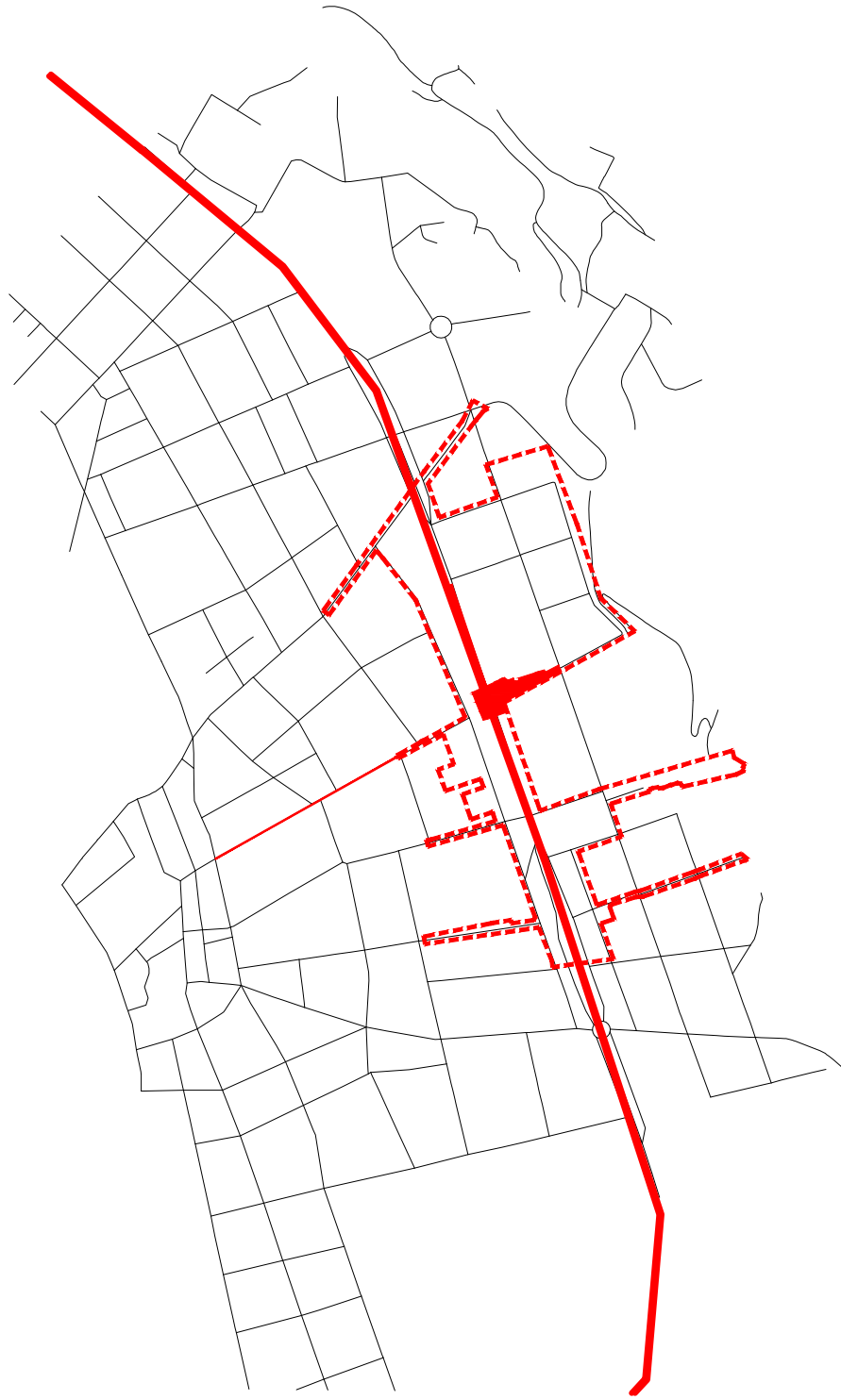
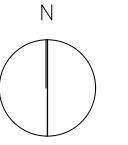

CIRCULACIONS



EDIFICACIO

REFERÈNCIA:	911	DATA :	NOVEMBRE 2021	ESTAT ACTUAL - ANÀLISI À.ESPECÍFIC	DIBUIXAT: EXITPROJECTES
ESCALA:	1/1000	FORMAT:	DIN A3		



exitprojectes | estudi d'arquitectura s.c.p.  
 e-mail: info@exitprojectes.com  
 www.exitprojectes.com  
 passeig marítim, 19-21 pt.4.1  
 Eixida Marítima | Sabadell 08201  
 (t+34) 93 716 22 58

Ajuntament  de Sabadell  
 PROGRAMA DE TRANSFORMACIÓ URBANA DE L'ÀMBIT GRAN VIA-RIPOLL

PROJECTE EXECUTIU DE LES OBRES D'URBANITZACIÓ DELS CARRERS DE LA GRAN VIA-QUEVEDO-ARTÈXTIL DE SABADELL

PLÀNOL  
A05

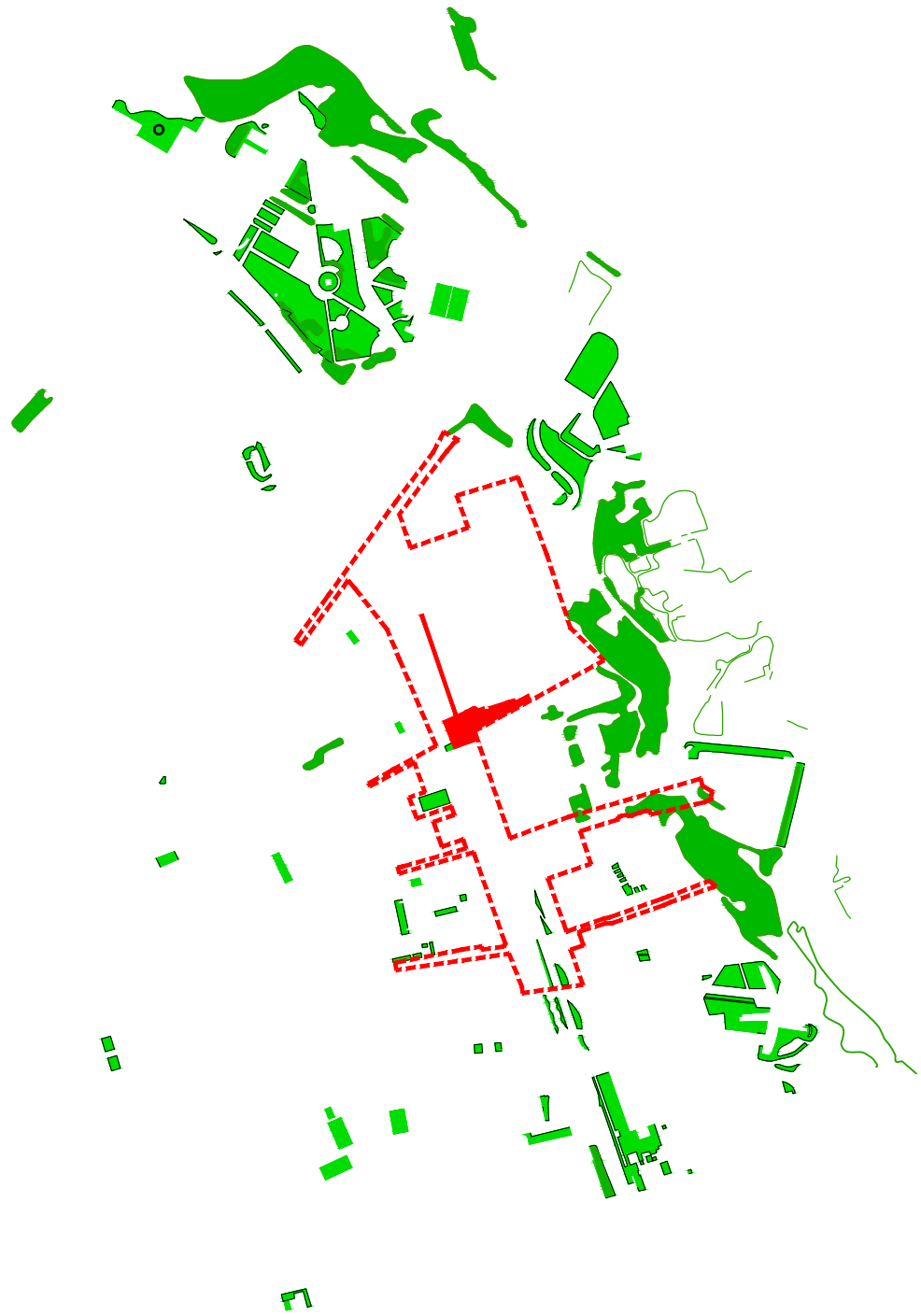
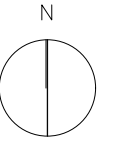

ESPAIS VERDS



ACCIDENTS GEOGRÀFICS

REFERÈNCIA:	911	DATA :	NOVEMBRE 2021	ESTAT ACTUAL - ANÀLISI À.ESPECÍFIC	DIBUIXAT: EXITPROJECTES
ESCALA:	1/1000	FORMAT:	DIN A3		



exitprojectes | estudi d'arquitectura s.c.p.  
 e-mail: info@exitprojectes.com  
 www.exitprojectes.com  
 passeig marítim, 19-21 pt.4-1  
 Eixida Marítima | Sabadell 08001  
 (t+34) 93 716 22 58

Ajuntament  de Sabadell  
 PROGRAMA DE TRANSFORMACIÓ URBANA DE L'ÀMBIT GRAN VIA-RIPOLL

PROJECTE EXECUTIU DE LES OBRES D'URBANITZACIÓ DELS CARRERS DE LA GRAN VIA-QUEVEDO-ARTÈXTEL DE SABADELL

PLÀNOL  
A06

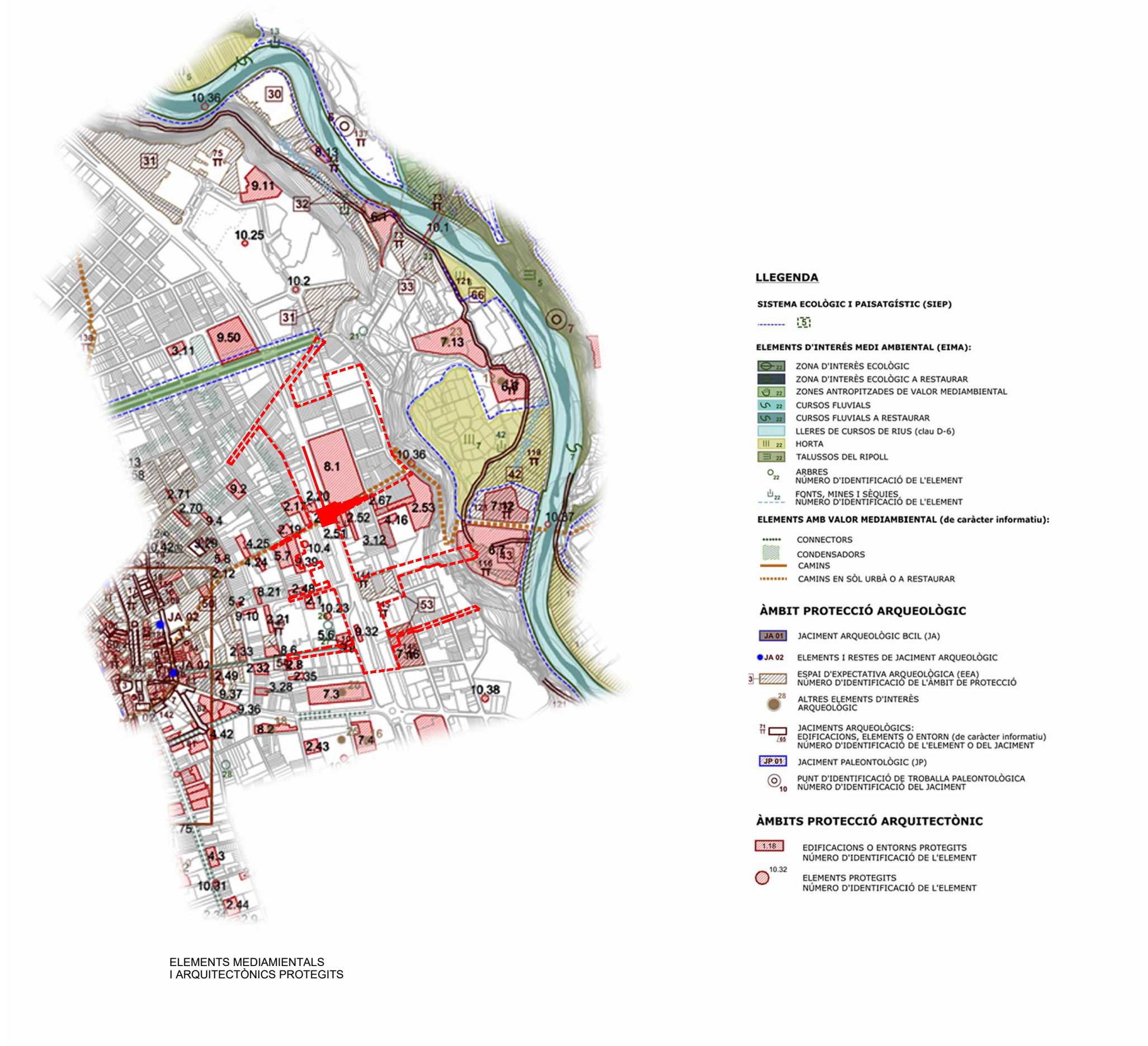
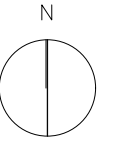

ELEMENTS MEDIAMIENTALS  
I ARQUITECTÒNICS PROTEGITS

**LLEGENDA**

**SISTEMA ECOLÒGIC I PAISATGÍSTIC (SIEP)**



**ELEMENTS D'INTERÉS MEDI AMBIENTAL (EIMA):**

- ZONA D'INTERÉS ECOLÒGIC
- ZONA D'INTERÉS ECOLÒGIC A RESTAURAR
- ZONES ANTROPITZADES DE VALOR MEDIAMBIENTAL
- CURSOS FLUVIALS
- CURSOS FLUVIALS A RESTAURAR
- LLERES DE CURSOS DE RIUS (clau D-6)
- HORTA
- TALUSSOS DEL RIPOLL
- ARBRES  
NÚMERO D'IDENTIFICACIÓ DE L'ELEMENT
- FONTS, MINES I SÈQUIES  
NÚMERO D'IDENTIFICACIÓ DE L'ELEMENT

**ELEMENTS AMB VALOR MEDIAMBIENTAL (de caràcter informatiu):**

- CONNECTORS
- CONDENSADORS
- CAMINS
- CAMINS EN SÒL URBÀ O A RESTAURAR

**ÀMBIT PROTECCIÓ ARQUEOLÒGIC**

- JACIMENT ARQUEOLÒGIC BCIL (JA)
- ELEMENTS I RESTES DE JACIMENT ARQUEOLÒGIC
- ESPAI D'EXPECTATIVA ARQUEOLÒGICA (EEA)  
NÚMERO D'IDENTIFICACIÓ DE L'ÀMBIT DE PROTECCIÓ
- ALTRES ELEMENTS D'INTERÉS ARQUEOLÒGIC
- JACIMENTS ARQUEOLÒGICS:  
EDIFICACIONS, ELEMENTS O ENTORN (de caràcter informatiu)  
NÚMERO D'IDENTIFICACIÓ DE L'ELEMENT O DEL JACIMENT
- JACIMENT PALEONTOLÒGIC (JP)
- PUNT D'IDENTIFICACIÓ DE TROBALLA PALEONTOLÒGICA  
NÚMERO D'IDENTIFICACIÓ DEL JACIMENT

**ÀMBITS PROTECCIÓ ARQUITECTÒNIC**

- EDIFICACIONS O ENTORNS PROTEGITS  
NÚMERO D'IDENTIFICACIÓ DE L'ELEMENT
- ELEMENTS PROTEGITS  
NÚMERO D'IDENTIFICACIÓ DE L'ELEMENT

REFERÈNCIA:	911	DATA:	NOVEMBRE 2021	ESTAT ACTUAL - ANÀLISI À.ESPECÍFIC	DIBUIXAT:	EXITPROJECTES
ESCALA:	1/1000	FORMAT:	DIN A3			



PROJECTE EXECUTIU DE LES OBRES D'URBANITZACIÓ DELS CARRERS DE LA GRAN VIA-QUEVEDO-ARTÈXIL DE SABADELL



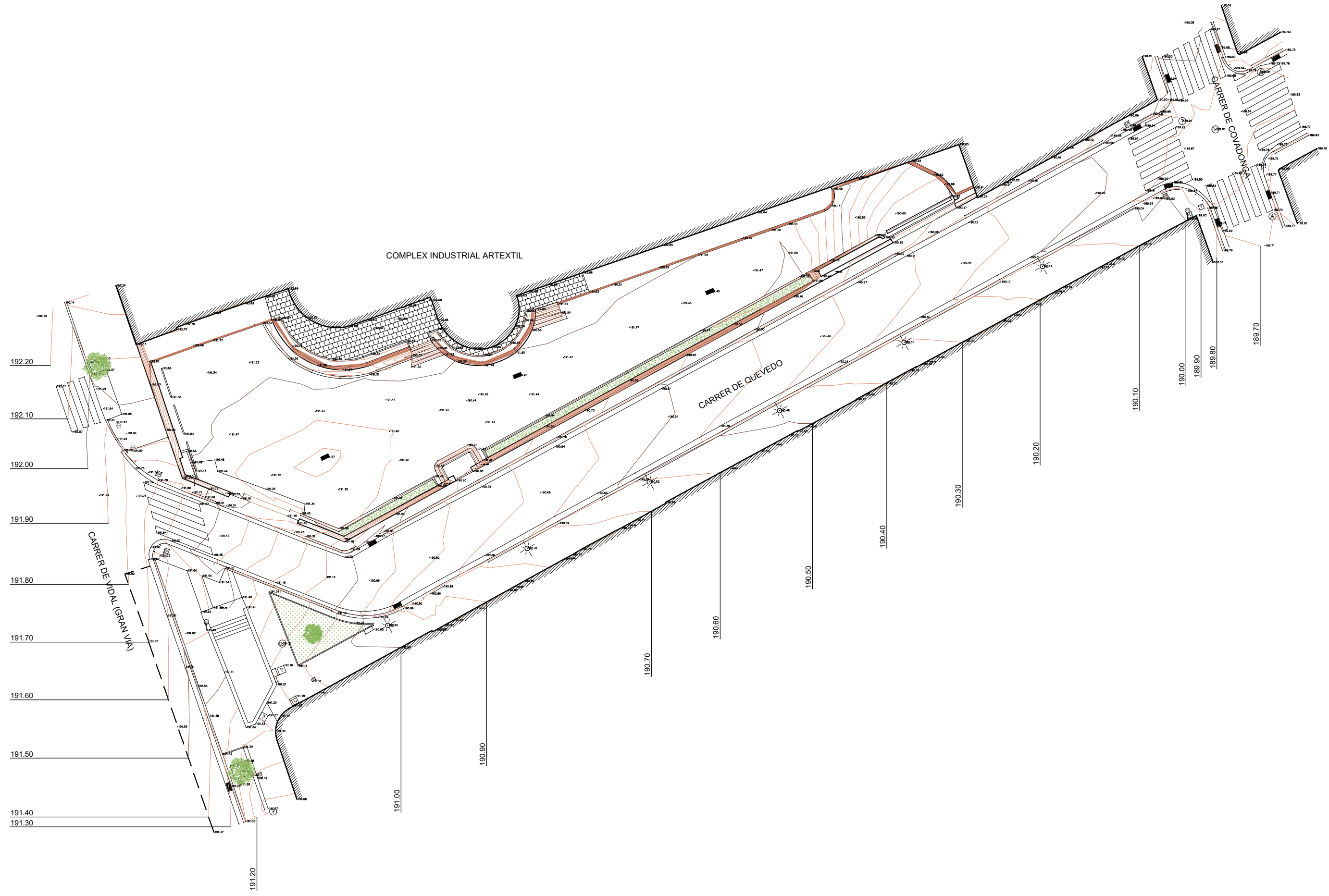
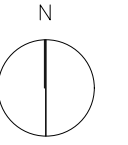

REFERÈNCIA:	911	DATA :	NOVEMBRE 2021
ESCALA:	1/300	FORMAT:	DIN A3

ESTAT ACTUAL - TOPO À.ESPECÍFIC	DIBUIXAT: EXITPROJECTES
---------------------------------	-------------------------



PROJECTE EXECUTIU DE LES OBRES D'URBANITZACIÓ DELS CARRERS DE LA GRAN VIA-QUEVEDO-ARTÈXTEL DE SABADELL

PLÀNOL  
A09

Aquest document ha estat firmat per DANIEL ORTIZ PINILLA a les 15:41 del dia 22/11/2021. Mitjançant el codi de verificació segura 53152L374B344F660K650 pot comprovar la validesa de la firma electrònica dels documents signats al lloc web que li proporciona l'entitat emissora d'aquest document.

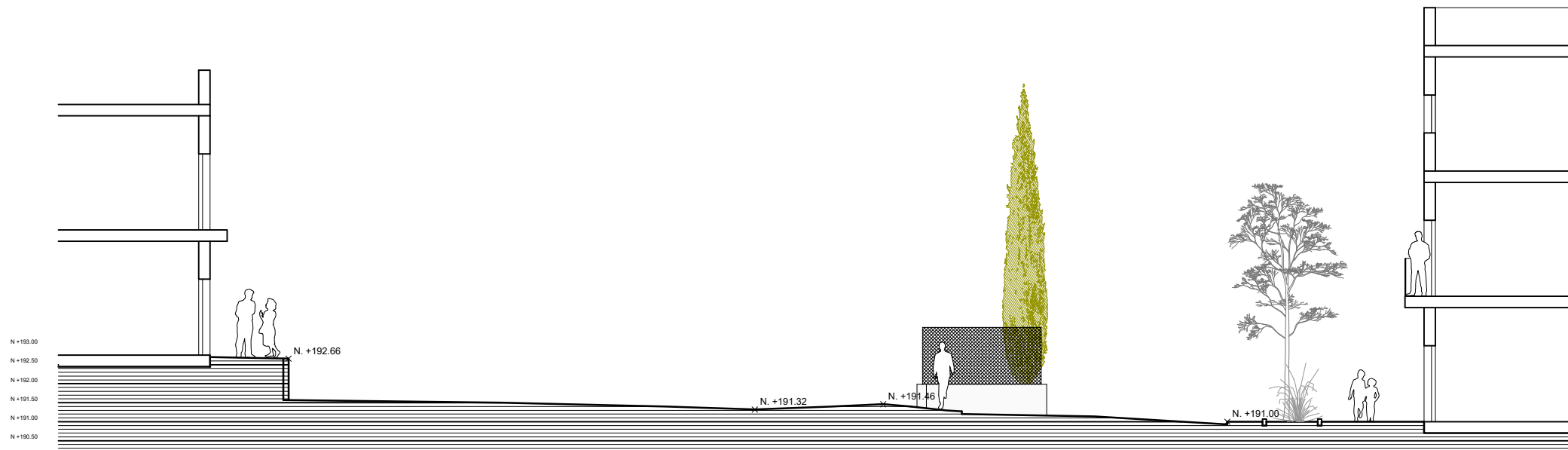
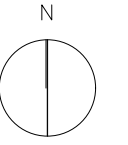

SECCIÓ 01

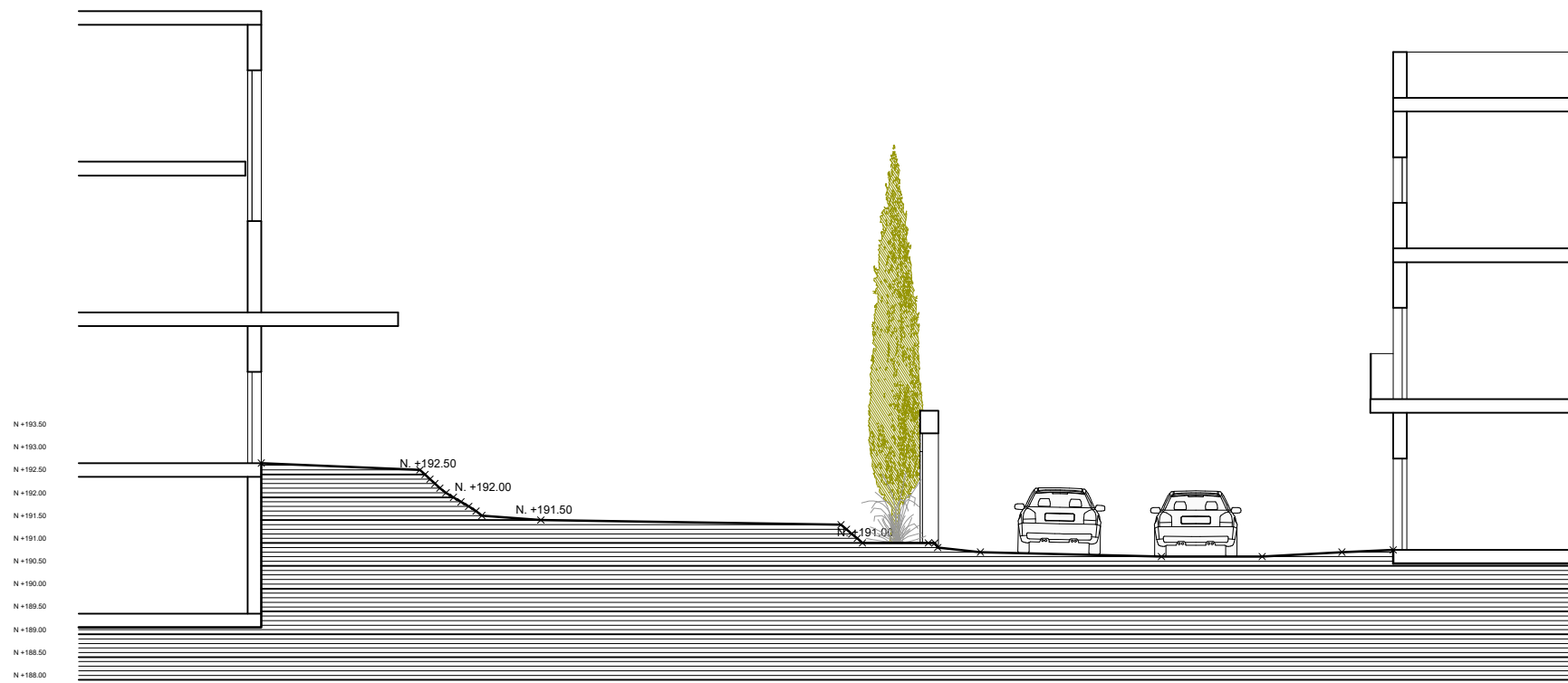

SECCIÓ 02

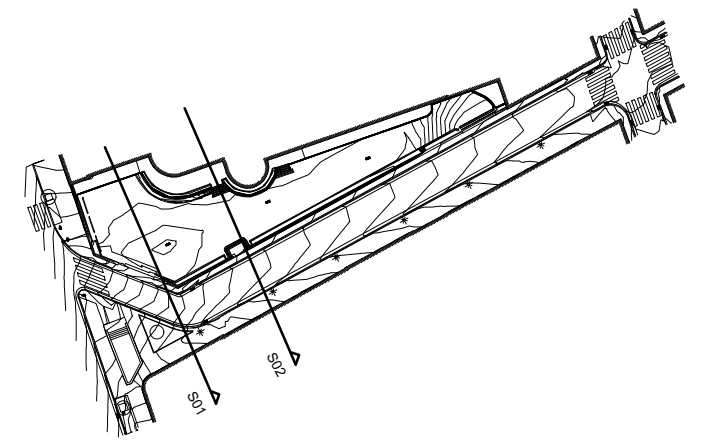

REFERÈNCIA:	911	DATA :	NOVEMBRE 2021
ESCALA:	1/150	FORMAT:	DIN A3

ESTAT ACTUAL - SECCIONS TOPO

DIBUIXAT: EXITPROJECTES



PROJECTE EXECUTIU DE LES OBRES D'URBANITZACIÓ DELS CARRERS DE LA GRAN VIA-QUEVEDO-ARTÈXTIL DE SABADELL

PLÀNOL  
A10

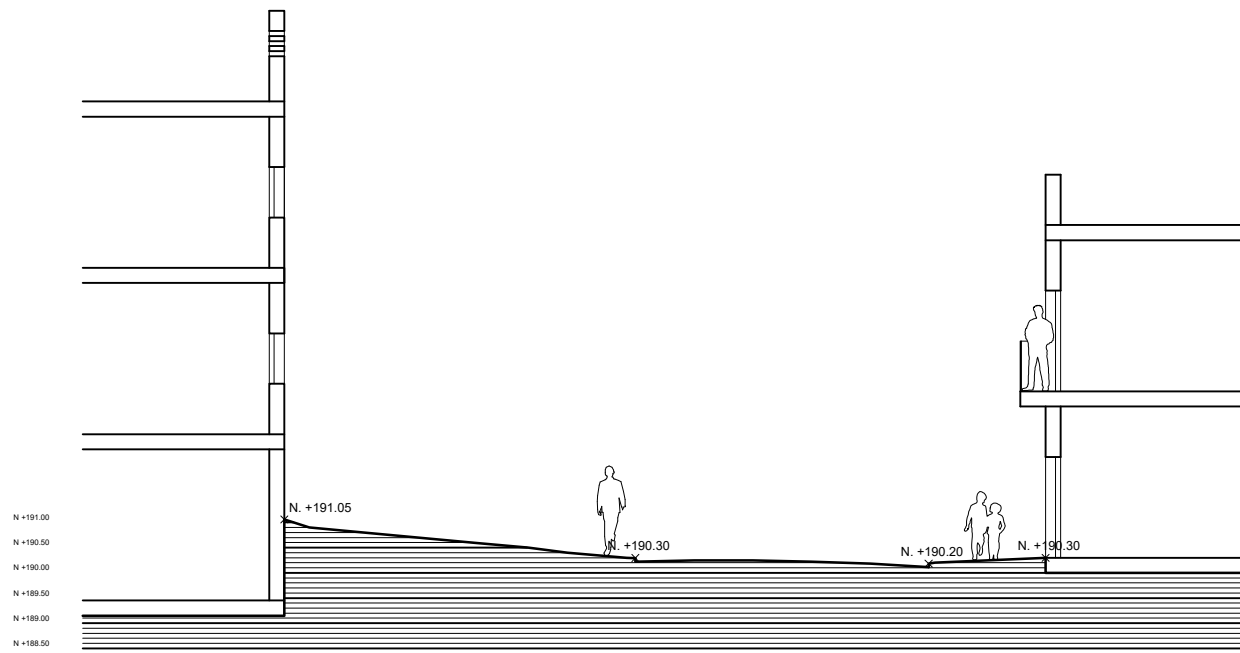
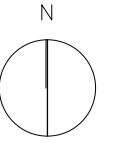

SECCIÓ 03

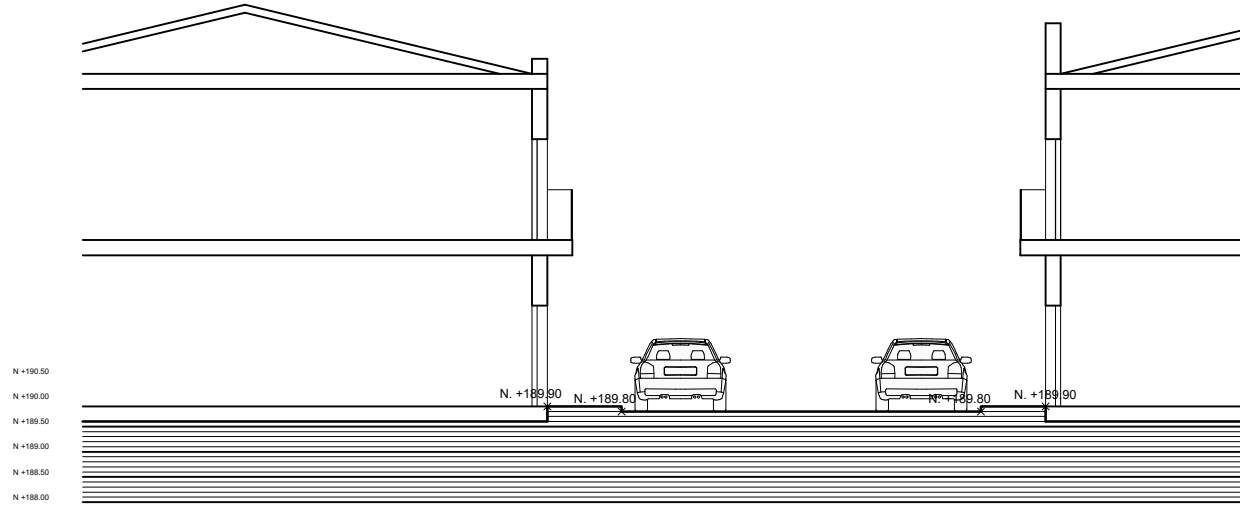

SECCIÓ 04

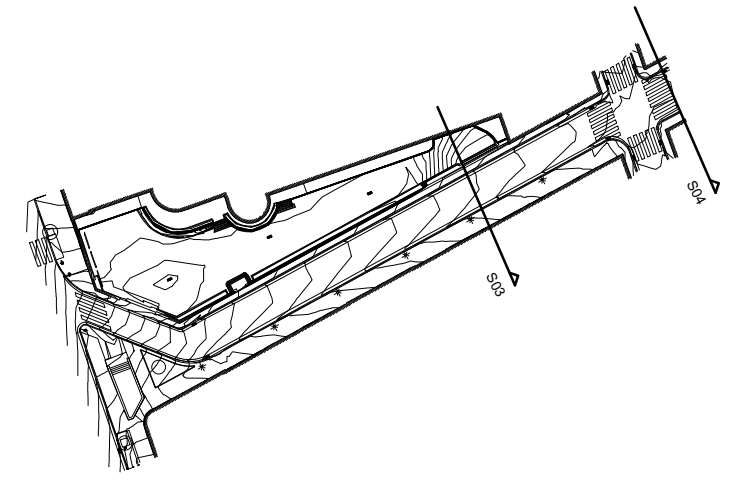

REFERÈNCIA:	911	DATA :	NOVEMBRE 2021
ESCALA:	1/150	FORMAT:	DIN A3

ESTAT ACTUAL - SECCIONS TOPO

DIBUIXAT: EXITPROJECTES



PROJECTE EXECUTIU DE LES OBRES D'URBANITZACIÓ DELS CARRERS DE LA GRAN VIA-QUEVEDO-ARTÈXTIL DE SABADELL

PLÀNOL  
A11

Aquest document ha estat firmat per DANIEL ORTIZ PINILLA a les 15:41 del dia 22/11/2021. Mitjançant el codi de verificació segura 531521374B344F660650 pot comprovar la validesa de la firma electrònica dels documents signats al lloc web que li proporciona l'entitat emissora d'aquest document.

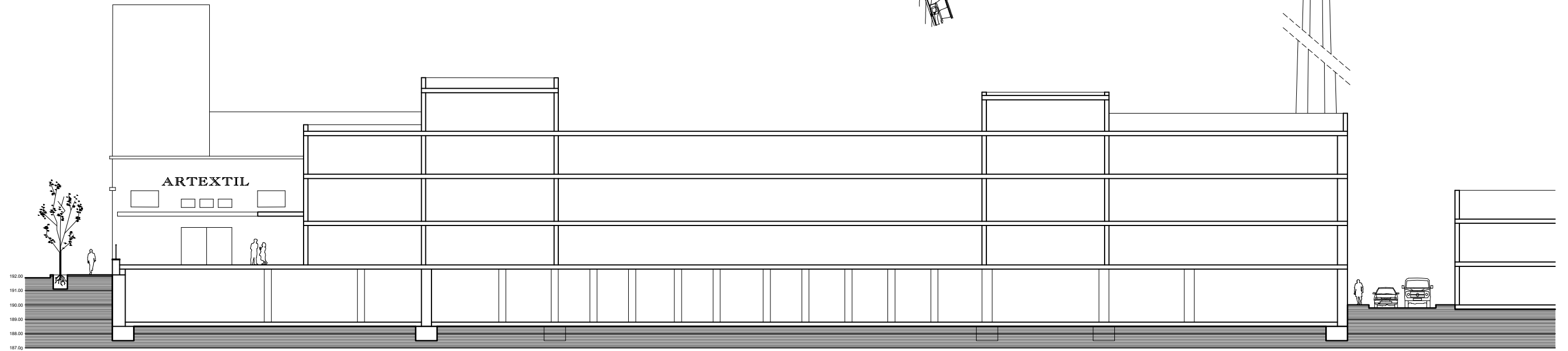
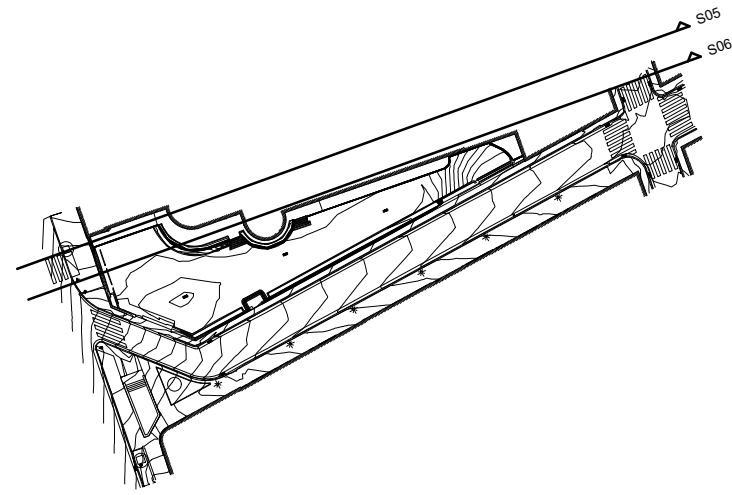
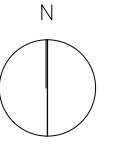

SECCIÓ 05

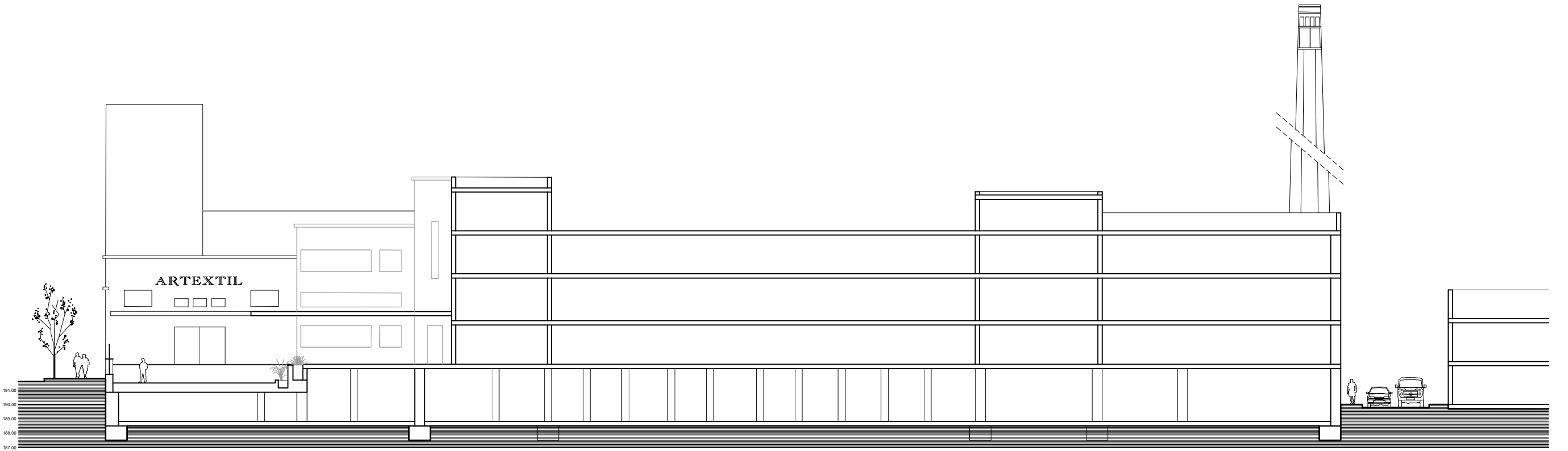

SECCIÓ 06

REFERÈNCIA:	911	DATA :	NOVEMBRE 2021	ESTAT ACTUAL - SECCIONS TOPO	DIBUIXAT:	EXITPROJECTES	 <small>exitprojectes   estudi d'arquitectura s.c.p. e-mail: info@exitprojectes.com www.exitprojectes.com passag mallorca, 19-21 pt.4-1 Edifici Mediterrani   Sabadell 08201 (t+34) 93 716 22 58</small>	 <b>Ajuntament de Sabadell</b> <small>PROGRAMA DE TRANSFORMACIÓ URBANA DE L'ÀMBIT GRAN VIA-RIPOLL</small>	<b>PROJECTE EXECUTIU DE LES OBRES D'URBANITZACIÓ DELS CARRERS DE LA GRAN VIA-QUEVEDO-ARTÈXTIL DE SABADELL</b>	PLÀNOL
ESCALA:	1/300	FORMAT:	DIN A3			A12				

Aquest document ha estat firmat per DANIEL ORTIZ PINILLA a les 15:41 del dia 22/11/2021. Mitjançant el codi de verificació segura 531521374B344F660K50 pot comprovar la validesa de la firma electrònica dels documents signats al lloc web que li proporciona l'entitat emissora d'aquest document.

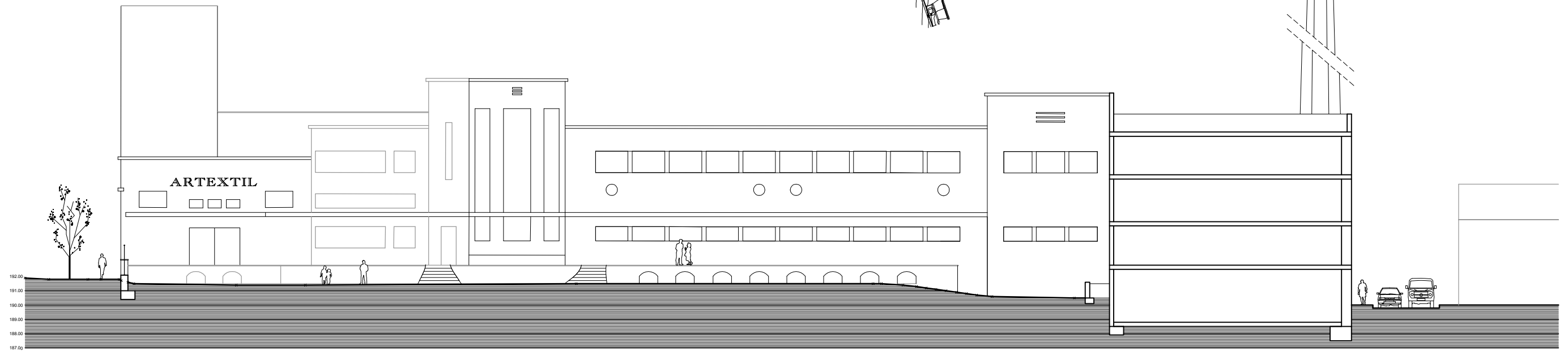
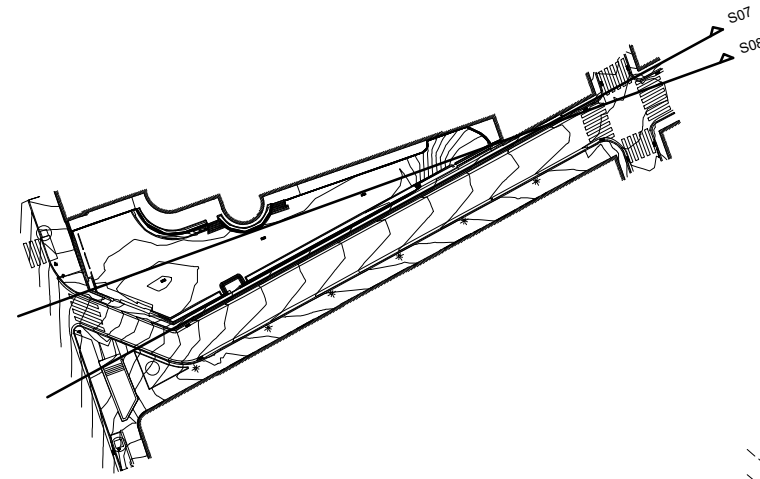
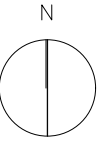

SECCIÓ 07

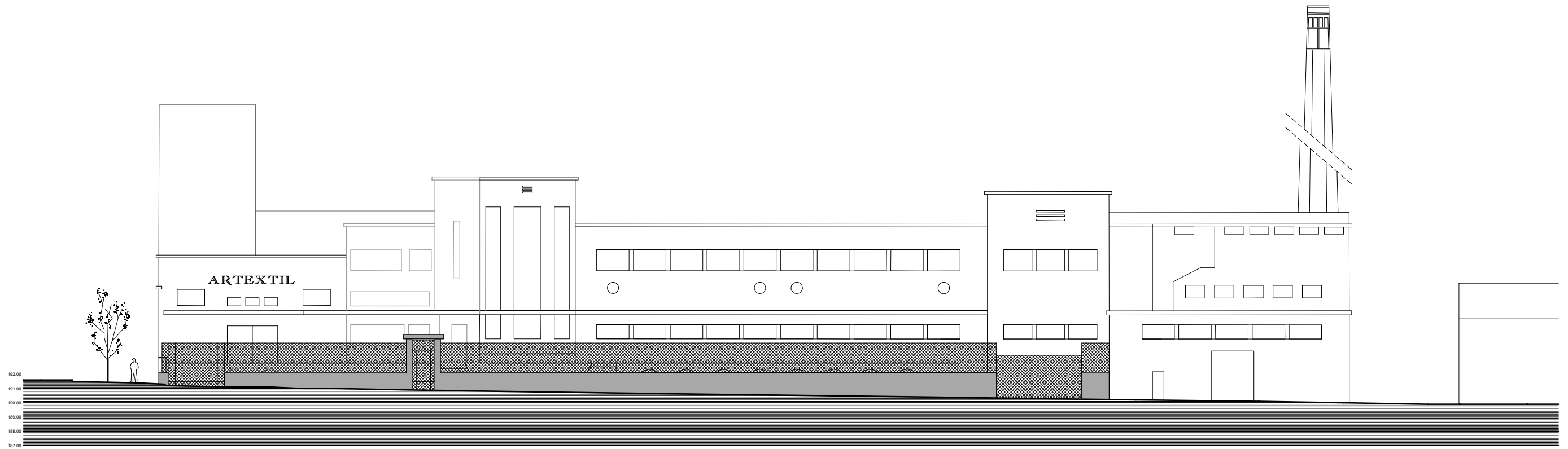

SECCIÓ 08

REFERÈNCIA:	911	DATA :	NOVEMBRE 2021	ESTAT ACTUAL - SECCIONS TOPO	DIBUIXAT:	EXITPROJECTES	 <small>exitprojectes   estudi d'arquitectura s.c.p. e-mail: info@exitprojectes.com www.exitprojectes.com passag marines, 19-21 pt. a-1 Eixida (Barcelona) - Catalunya 08911 (+34) 93 716 22 58</small>	 <b>Ajuntament de Sabadell</b> <small>PROGRAMA DE TRANSFORMACIÓ URBANA DE L'ÀMBIT GRAN VIA-RIPOLL</small>	<b>PROJECTE EXECUTIU DE LES OBRES D'URBANITZACIÓ DELS CARRERS DE LA GRAN VIA-QUEVEDO-ARTÈXTIL DE SABADELL</b>	PLÀNOL
ESCALA:	1/300	FORMAT:	DIN A3			A13				

Aquest document ha estat firmat per DANIEL ORTIZ PINILLA a les 15:41 del dia 22/11/2021. Mitjançant el codi de verificació segura 53152L374B344F660K650 pot comprovar la validesa de la firma electrònica dels documents signats al lloc web que li proporciona l'entitat emissora d'aquest document.

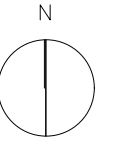

PLANTA GENERAL  
ÀMBIT D'ACTUACIÓ GRAN VÍA-ARTÈXTIL: CARRER DE LA CREUETA - CARRER DE BRUJAS - CARRER DE QUEVEDO

■ gual actual   ■ pilona   ■ reixa imbornal de fundició   - - - - - àmbit d'actuació FASE 1   - - - - - àmbit d'actuació FASE 2

REFERÈNCIA:	911	DATA :	NOVEMBRE 2021	ESTAT ACTUAL - ANÀLISI À. ACTUACIÓ	DIBUIXAT:	EXITPROJECTES
ESCALA:	1/1000	FORMAT:	DIN A3			



PROJECTE EXECUTIU DE LES OBRES D'URBANITZACIÓ DELS CARRERS DE LA GRAN VÍA-QUEVEDO-ARTÈXTIL DE SABADELL

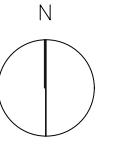

TRAM 1 CARRER DE BRUJAS

- gual actual
- pilona
- reixa imbornal de fundició
- àmbit d'actuació FASE 1
- àmbit d'actuació FASE 2

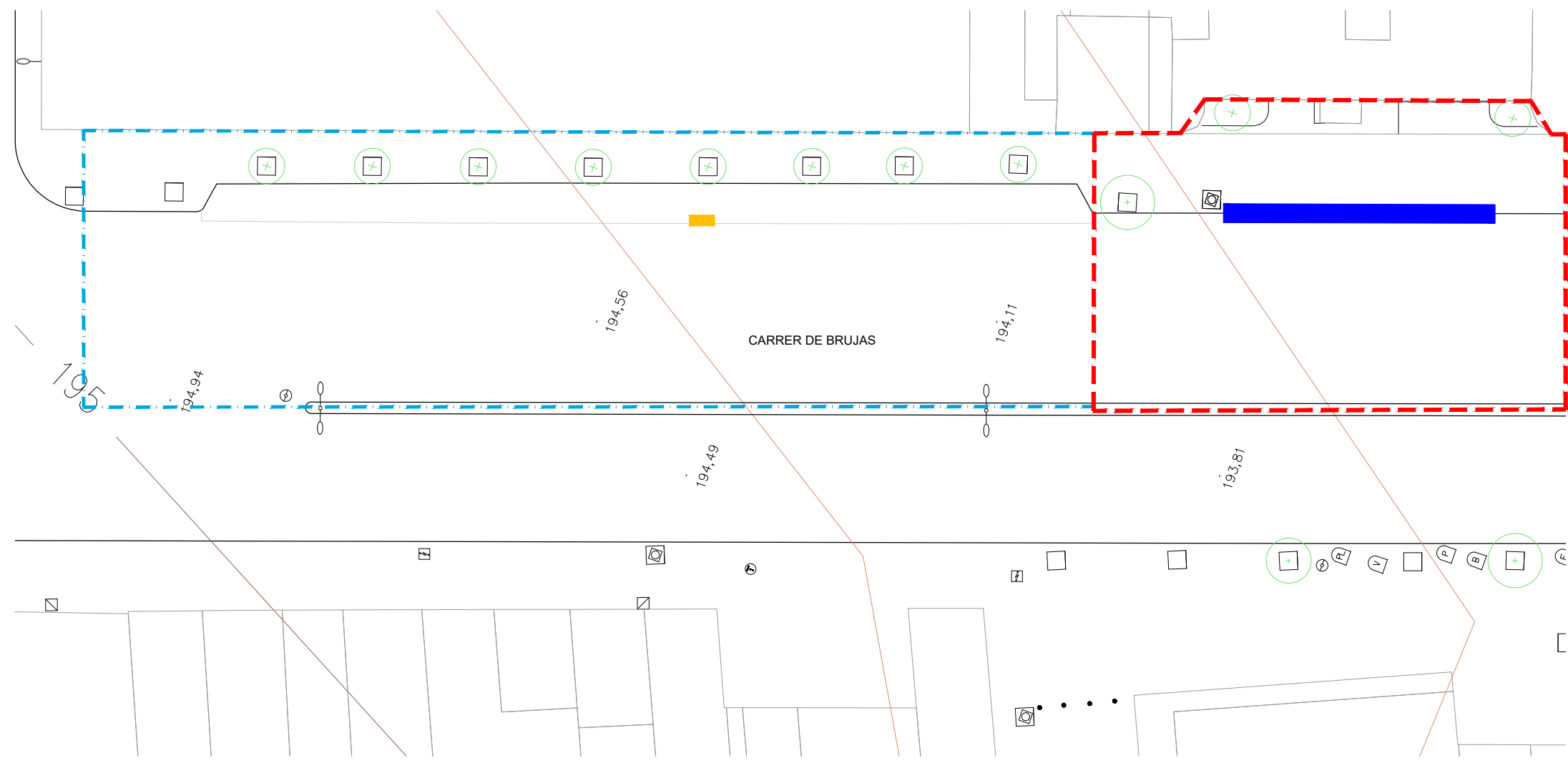
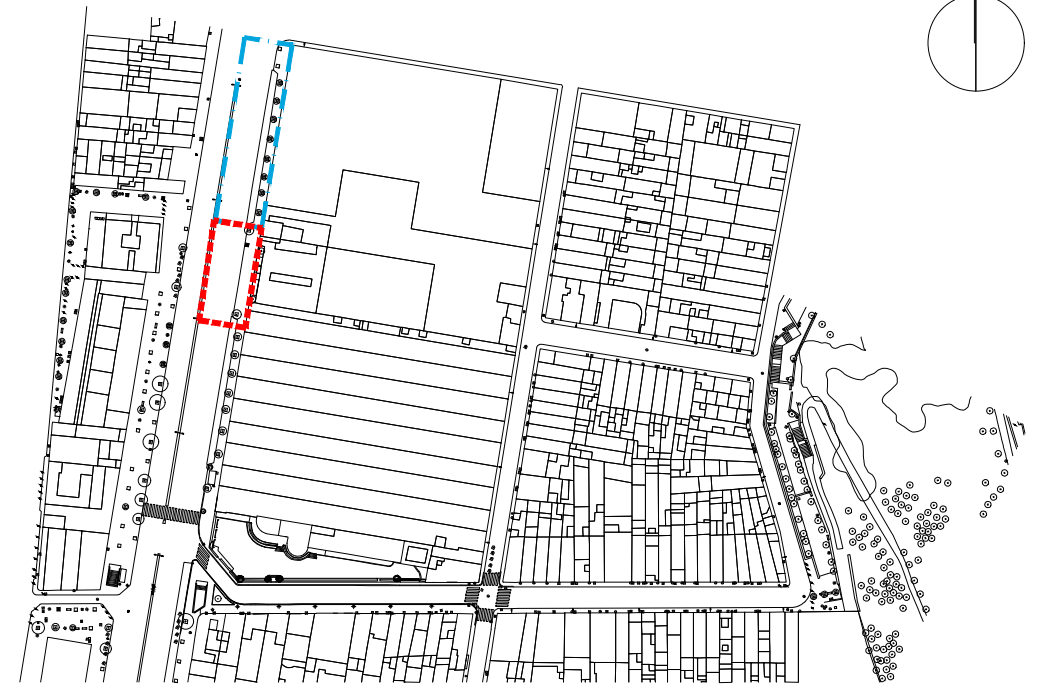

REFERÈNCIA:	911	DATA :	NOVEMBRE 2021	ESTAT ACTUAL - ANÀLISI À. ACTUACIÓ	DIBUIXAT:	EXITPROJECTES			PROJECTE EXECUTIU DE LES OBRES D'URBANITZACIÓ DELS CARRERS DE LA GRAN VIA-QUEVEDO-ARTÈXTEL DE SABADELL	PLÀNOL
ESCALA:	1/300	FORMAT:	DIN A3							

Aquest document ha estat firmat per DANIEL ORTIZ PINILLA a les 15:41 del dia 22/11/2021. Mitjançant el codi de verificació segura 53152L374B344F660K650 pot comprovar la validesa de la firma electrònica dels documents signats al lloc web que li proporciona l'entitat emissora d'aquest document.

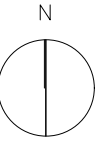

TRAM 2 CARRER DE BRUJAS

- gual actual
- pilona
- reixa imbornal de fundició
- àmbit d'actuació FASE 1
- àmbit d'actuació FASE 2

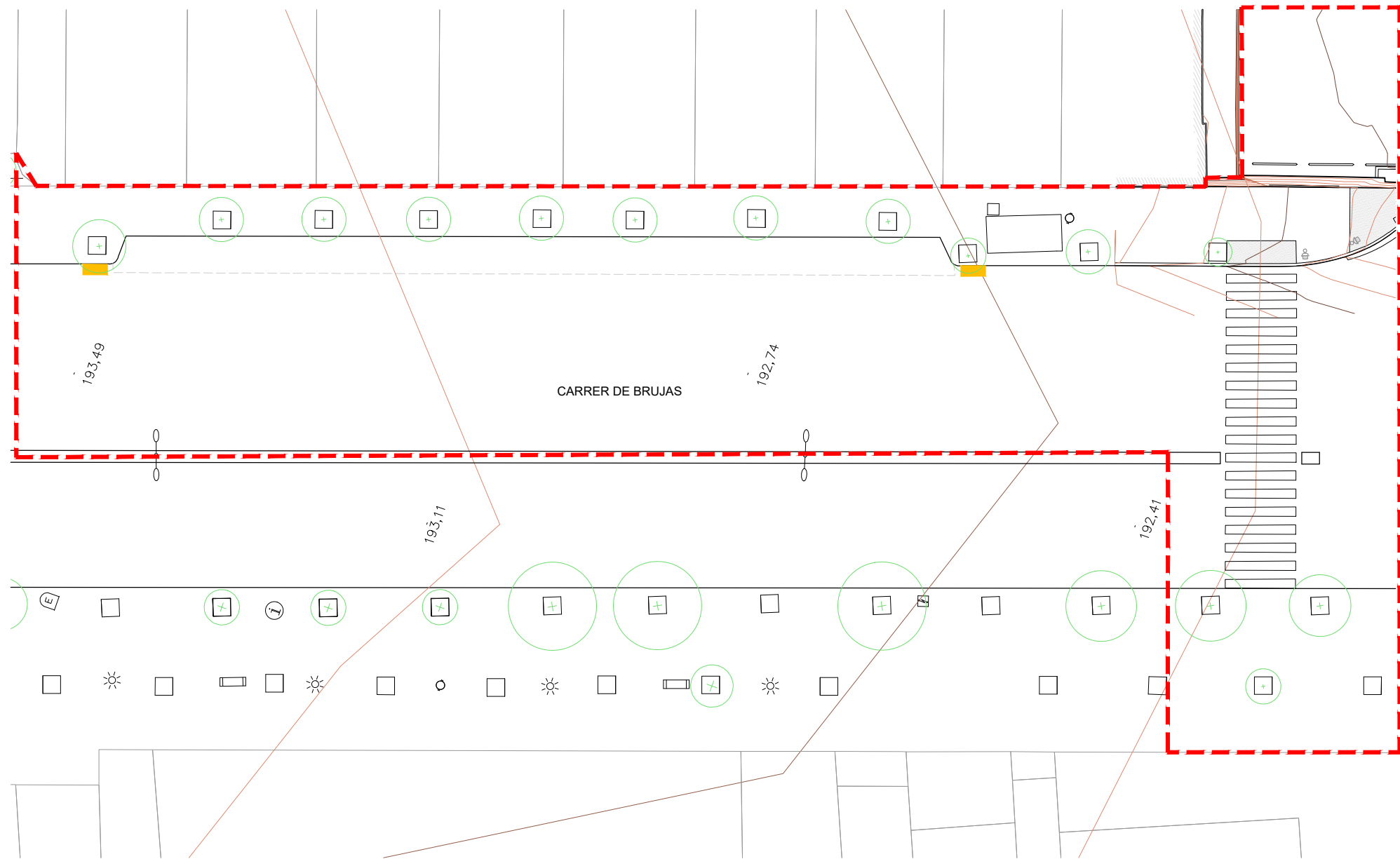

REFERÈNCIA:	911	DATA :	NOVEMBRE 2021	ESTAT ACTUAL - ANÀLISI À. ACTUACIÓ	DIBUIXAT:	EXITPROJECTES		 PROGRAMA DE TRANSFORMACIÓ URBANA DE L'ÀMBIT GRAN VIA-RIPOLL	PROJECTE EXECUTIU DE LES OBRES D'URBANITZACIÓ DELS CARRERS DE LA GRAN VIA-QUEVEDO-ARTÈXTEL DE SABADELL	PLÀNOL
ESCALA:	1/300	FORMAT:	DIN A3							A16



TRAM 3 CARRER DE LA CREUETA - GRAN VIA - CARRER DE QUEVEDO

■ gual actual    ● pilona    ■ reixa imbornal de fundició    - - - àmbit d'actuació FASE 1    - - - àmbit d'actuació FASE 2

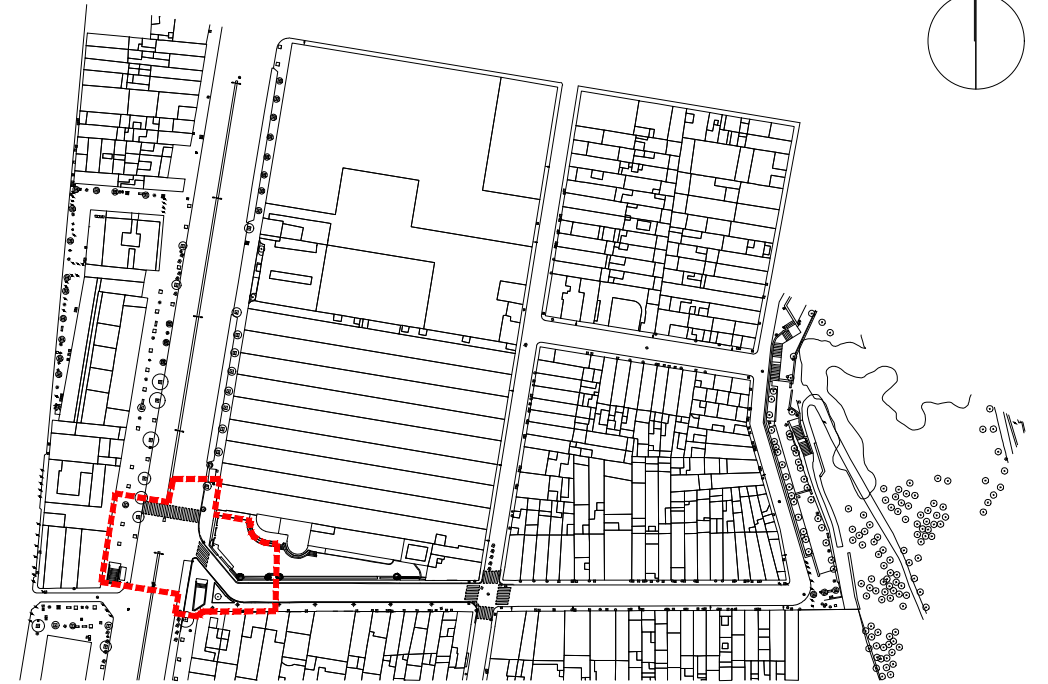
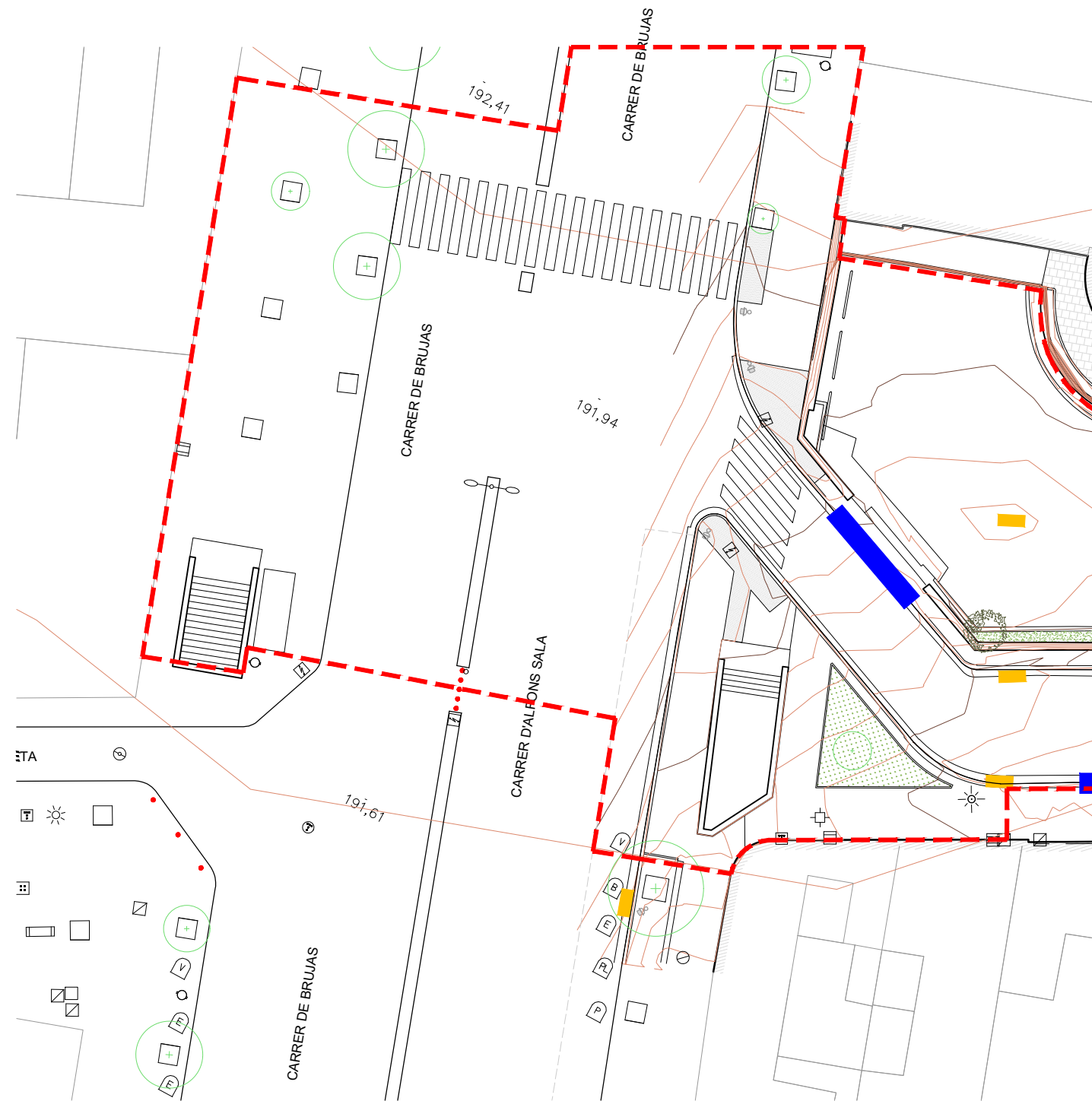

REFERÈNCIA:	911	DATA :	NOVEMBRE 2021	ESTAT ACTUAL - ANÀLISI À. ACTUACIÓ	DIBUIXAT:	EXITPROJECTES
ESCALA:	1/300	FORMAT:	DIN A3			



PROJECTE EXECUTIU DE LES OBRES D'URBANITZACIÓ DELS CARRERS DE LA GRAN VIA-QUEVEDO-ARTÈXTEL DE SABADELL

PLÀNOL A17

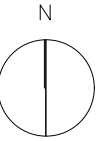

TRAM 4 CARRER DE QUEVEDO - ARTÈXTIL

- gual actual
- pilona
- reixa imbornal de fundició
- àmbit d'actuació FASE 1
- àmbit d'actuació FASE 2

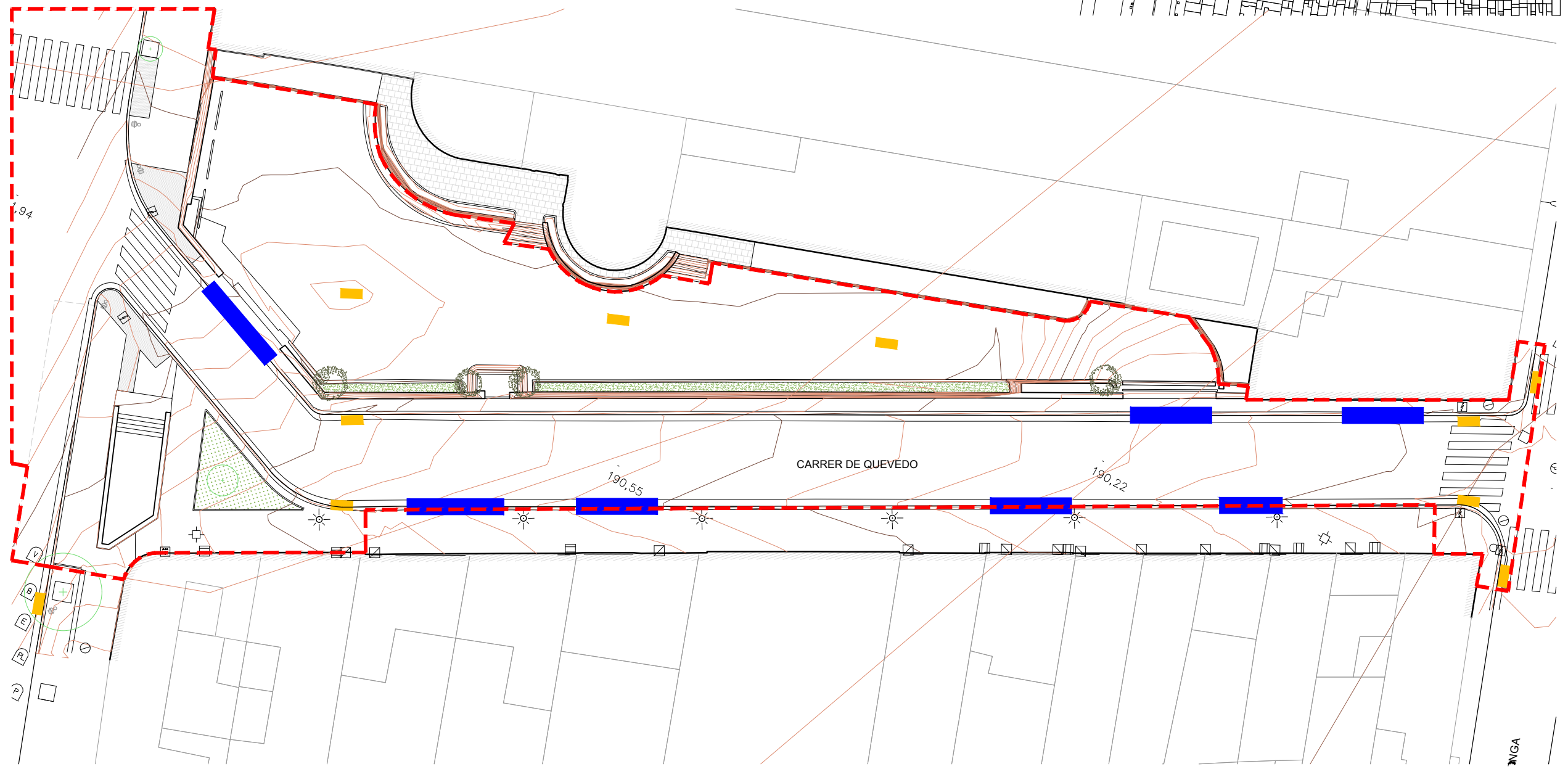

REFERÈNCIA:	911	DATA :	NOVEMBRE 2021	ESTAT ACTUAL - ANÀLISI À ACTUACIÓ	DIBUIXAT:	EXITPROJECTES		 Ajuntament de Sabadell	PROJECTE EXECUTIU DE LES OBRES D'URBANITZACIÓ DELS CARRERS DE LA GRAN VIA-QUEVEDO-ARTÈXTIL DE SABADELL	PLÀNOL
ESCALA:	1/300	FORMAT:	DIN A3							PROGRAMA DE TRANSFORMACIÓ URBANA DE L'ÀMBIT GRAN VIA-RIPOLL

Aquest document ha estat firmat per DANIEL ORTIZ PINILLA a les 15:41 del dia 22/11/2021. Mitjançant el codi de verificació segura 531521374B344F660K50 pot comprovar la validesa de la firma electrònica dels documents signats al lloc web que li proporciona l'entitat emissora d'aquest document.

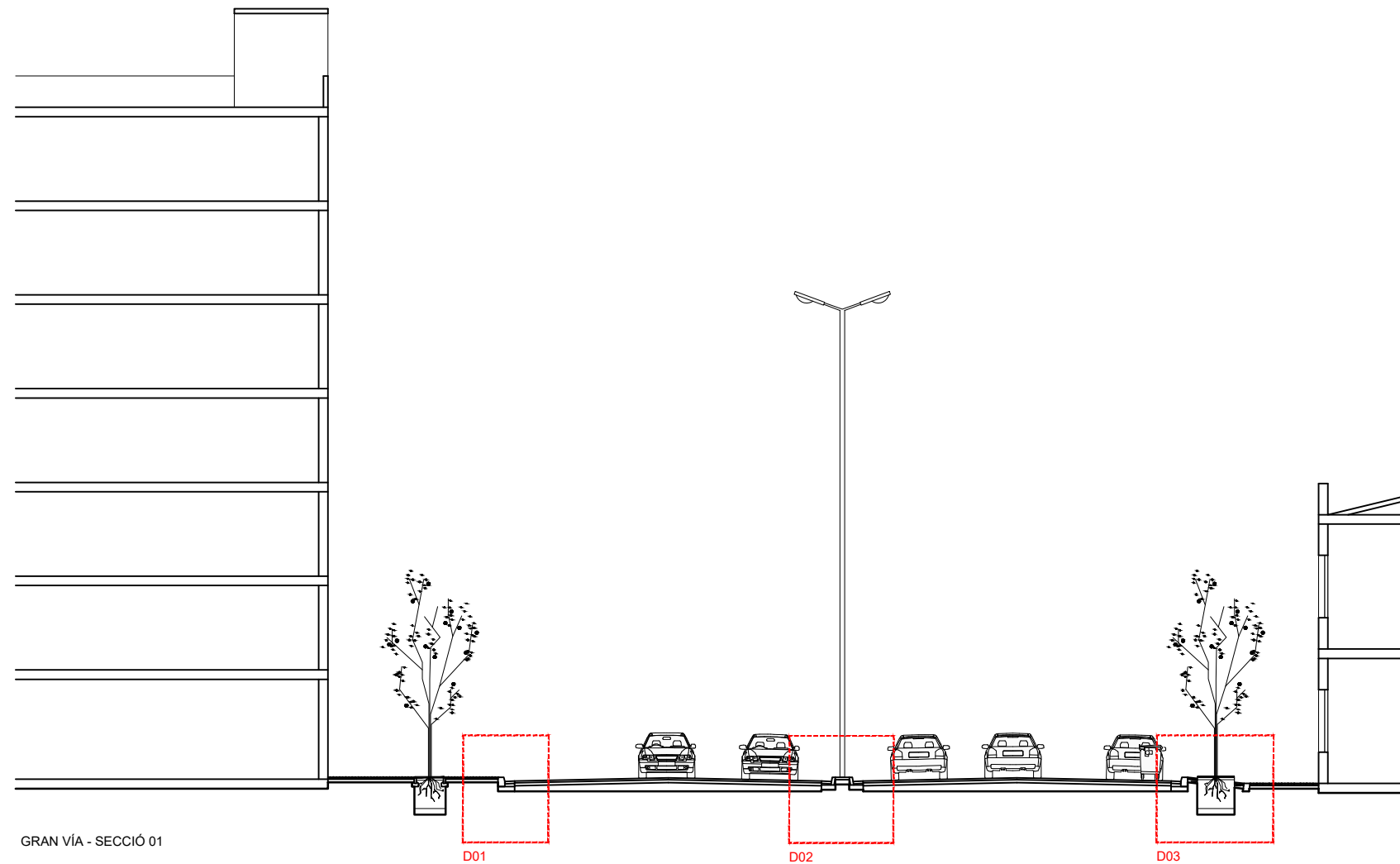

GRAN VÍA - SECCIÓ 01

D01

D02

D03

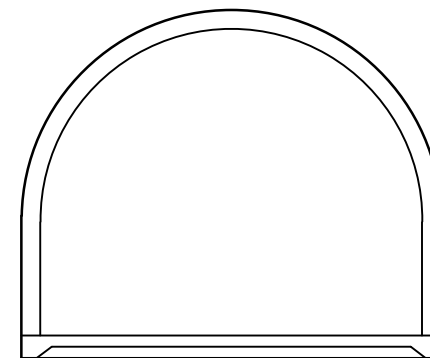

--- àmbit d'actuació FASE 1  
 --- àmbit d'actuació FASE 2

REFERÈNCIA:	911	DATA :	NOVEMBRE 2021	ESTAT ACTUAL - SECCIÓ
ESCALA:	1/200	FORMAT:	DIN A3	

DIBUIXAT: EXITPROJECTES



PROJECTE EXECUTIU DE LES OBRES D'URBANITZACIÓ DELS CARRERS DE LA GRAN VIA-QUEVEDO-ARTÈXTEL DE SABADELL

LLEGENDA

- 1 PANOT GRIS DE 20x20x4cm DE 4 PASTILLES
- 2 MORTER DE CIMENT PASTAT 3 cm
- 3 FORMIGÓ HM-20 DE 10cm DE GRUIX MÍNIM, EN GUALS DE VEHICLES MÍNIM 15cm
- 4 CAPA DE TERRES ADEQUADES COMPACTADES 97%PM
- 5 VORADA DE FORMIGÓ TIPUS T-5 22x30cm
- 6 RIGOLA BLANCA DE FORMIGÓ DE 30x30x8cm
- 7 PAVIMENT ASFÀLTIC D-12 6cm DE GRUIX
- 8 PAVIMENT ASFÀLTIC G-20 9cm DE GRUIX
- 9 TOT-U ARTIFICIAL ZA-40
- 10 TOT-U NATURAL ZA-40
- 11 VORADA DE FORMIGÓ PER FORMACIÓ D'ESCOCELL TIPUS FIOLE DE 70x200cm
- 12 REBERT DE FORMIGÓ HM-20
- 13 CAPA DE TERRA VEGETAL
- 14 CAPA DE GRAVA e=4-5cm
- 15 LLAMBORDA CERÀMICA VERMELLA AMB BISELL 20x10x8cm COL·LOCADA EN SEC COM A FRANJA PERMEABLE.
- 16 PLETINA D'ACER GALVANITZAT e=8mm per formació d'escocell
- 17 MURET PER FORMACIÓ DE BARANA

- 18 MUR DE CONTENCIÓ EXISTENT
- 19 PAPERERA TRABUCABLE BARCELONA 50CM
- 20 PARADA D'AUTOBUS
- 21 REIXA DE FOSA TIPUS RI-270-D
- 22 CAIXA D'EMBORNAL DE FORMIGÓ PREFABRICAT
- 23 TUB DE FORMIGÓ VIBROPRESAT Ø 30
- 24 PANOT GRIS DE BOTONS 20x20x40cm
- 25 VORADA DE FORMIGÓ TIPUS T-5 22x185cm per formació de gual de vianants
- 26 PEÇA PREFABRICADA DE FORMIGÓ DE 40x20x7cm
- 27 PAVIMENT DE FORMIGÓ IMITACIÓ TRAVERTÍ COLOR CREMA e=4cm. Dimensions variables.
- 28 REIXA RANURADA SIMPLE D'ACER GALVANITZAT TIPUS ULMA URBAN GR150UOC
- 29 MUR DE BLOC DE FORMIGÓ
- 30 APLACAT DE PEDRA NATURAL TIPUS MAMPOSTERIA
- 31 BANC D'OBRA FOLRAT DE TRAVERTÍ COLOR CREMA e=1cm. Dimensions variables.
- 32 LLAMBORDÍ EXISTENT DE PEDRA NATURAL, REUTILITZAT. DIM: 10x10x5cm. ORIFICIS REBLERTS DE TERRA VEGETAL
- 33 LLIT DE SORRA e=8cm
- 34 PANOT VERMELL DE 30X30X3cm ESPECIAL SABADELL



--- àmbit d'actuació FASE 1  
 --- àmbit d'actuació FASE 2

NOTA: totes les dimensions estan en mil·límetres

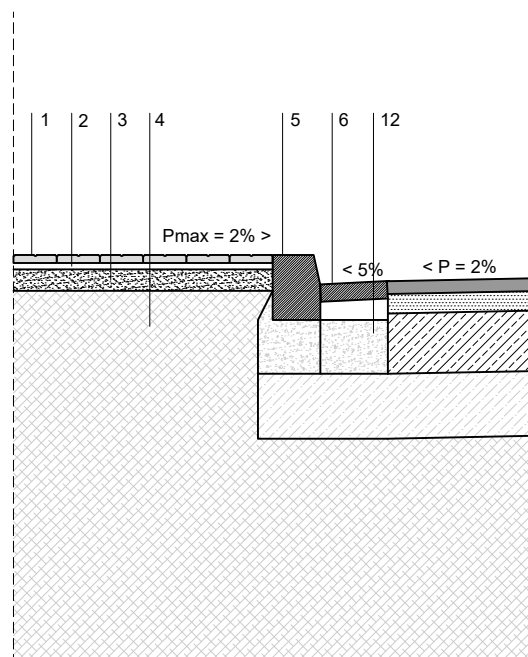

SECCIÓ D01

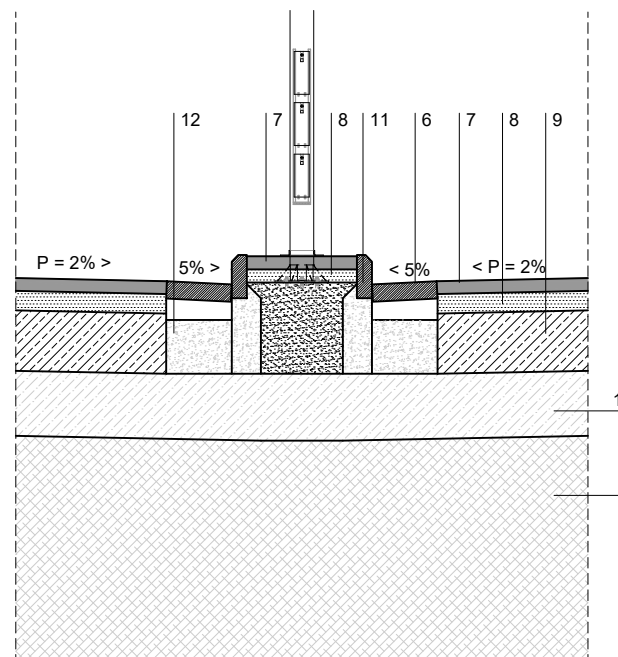

SECCIÓ D02

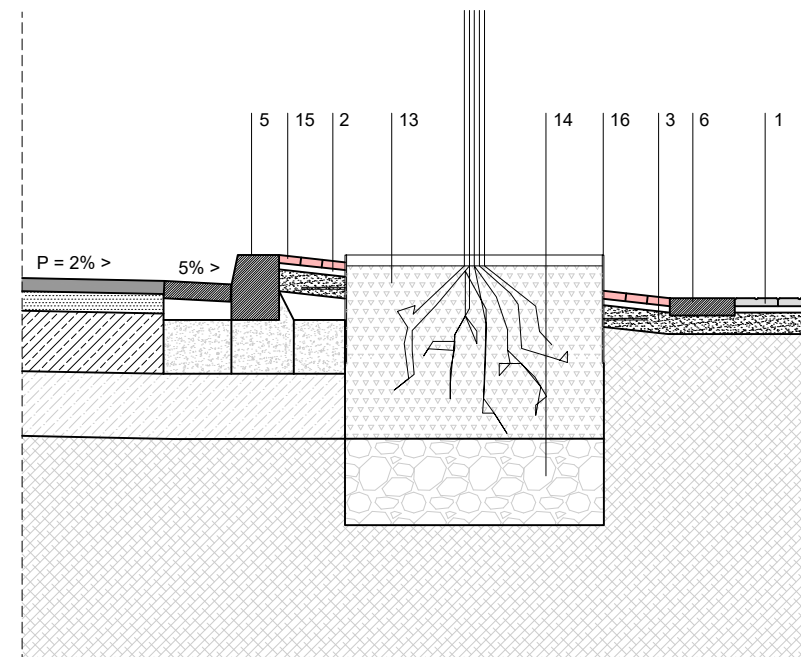

SECCIÓ D03

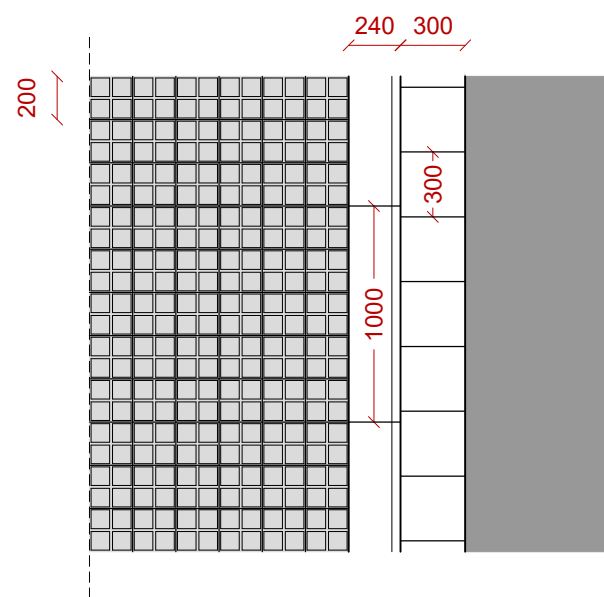

PLANTA D01

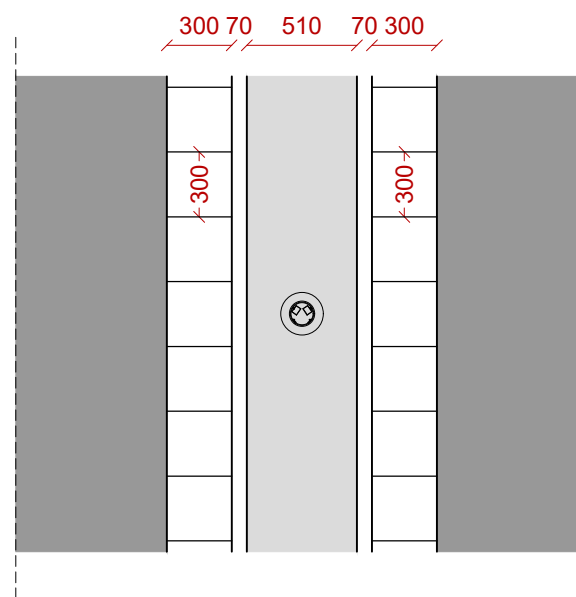

PLANTA D02

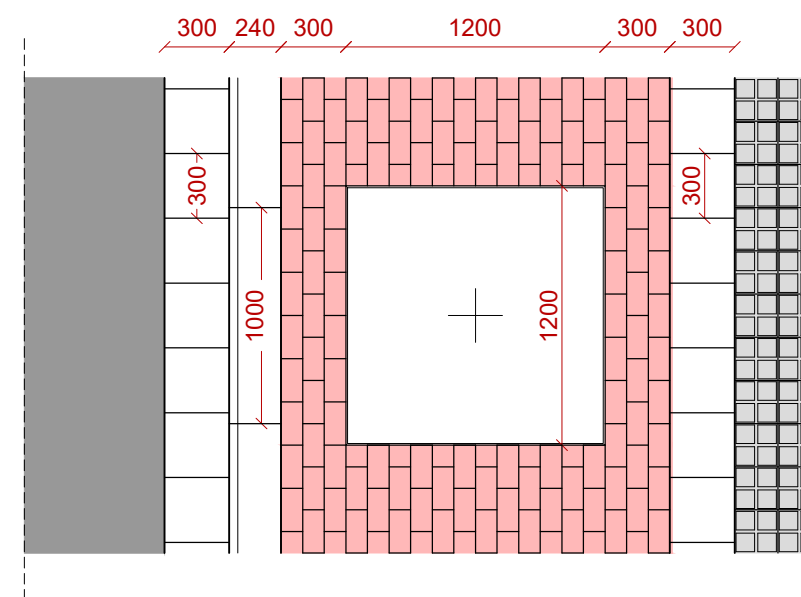

PLANTA D03

Aquest document ha estat firmat per DANIEL ORTIZ PINILLA a les 15:41 del dia 22/11/2021. Mitjançant el codi de verificació segura 53152L374B344F660K650 pot comprovar la validesa de la firma electrònica dels documents signats al lloc web que li proporciona l'entitat emissora d'aquest document.

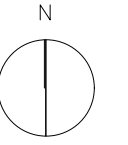

--- àmbit d'actuació FASE 1  
 --- àmbit d'actuació FASE 2

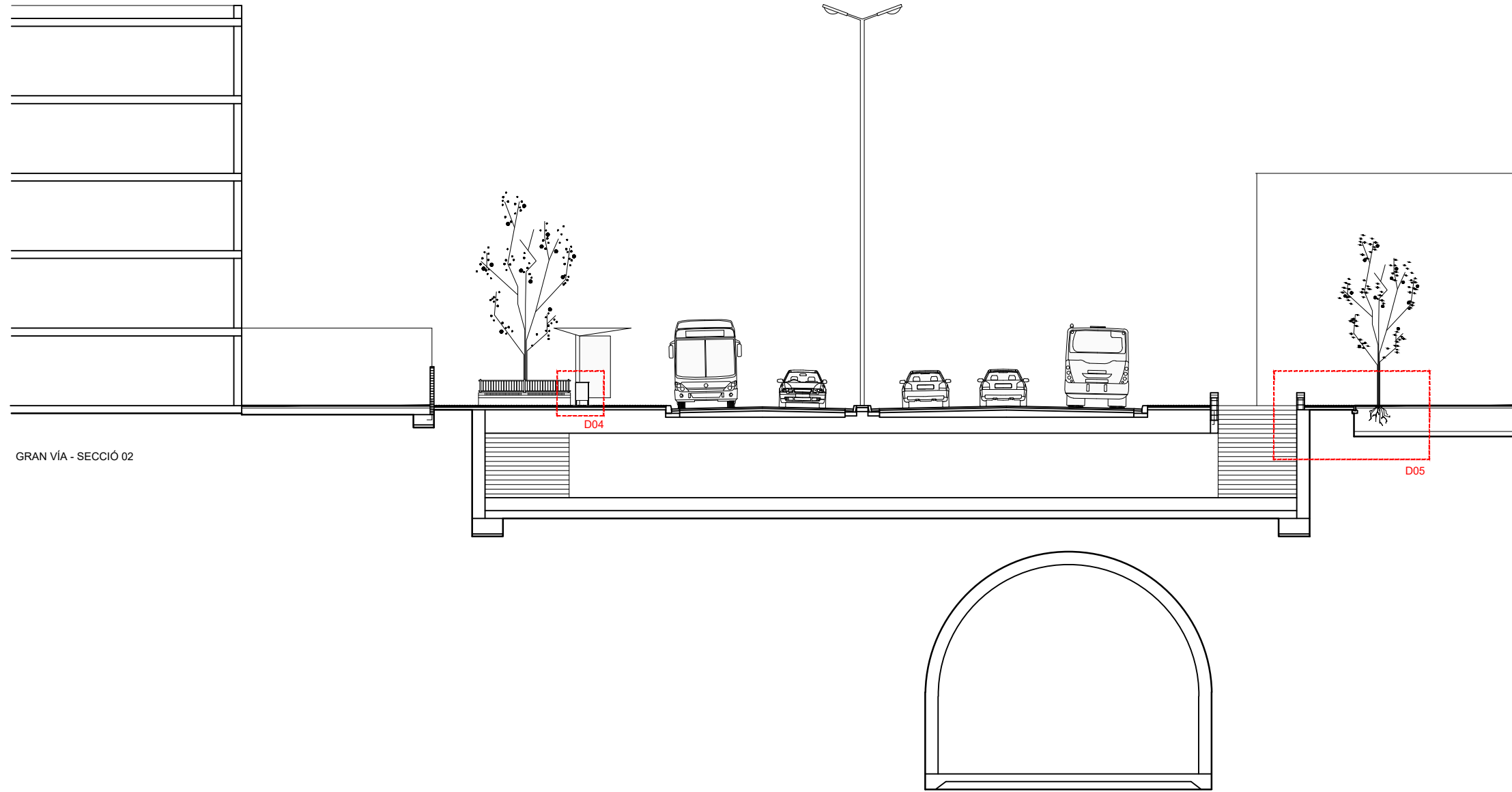

GRAN VÍA - SECCIÓ 02

REFERÈNCIA:	911	DATA :	NOVEMBRE 2021	ESTAT ACTUAL - SECCIÓ	DIBUIXAT:	EXITPROJECTES			PROJECTE EXECUTIU DE LES OBRES D'URBANITZACIÓ DELS CARRERS DE LA GRAN VIA-QUEVEDO-ARTÈXTEL DE SABADELL PROGRAMA DE TRANSFORMACIÓ URBANA DE L'ÀMBIT GRAN VIA-RIPOLL	PLÀNOL
ESCALA:	1/200	FORMAT:	DIN A3							A21

Aquest document ha estat firmat per DANIEL ORTIZ PINILLA a les 15:41 del dia 22/11/2021. Mitjançant el codi de verificació segura 53152L374B344F660K650 pot comprovar la validesa de la firma electrònica dels documents signats al lloc web que li proporciona l'entitat emissora d'aquest document.

LLEGENDA

- 1 PANOT GRIS DE 20x20x4cm DE 4 PASTILLES
- 2 MORTER DE CIMENT PASTAT 3 cm
- 3 FORMIGÓ HM-20 DE 10cm DE GRUIX MÍNIM, EN GUALS DE VEHÍCLES MÍNIM 15cm
- 4 CAPA DE TERRES ADEQUADES COMPACTADES 97%PM
- 5 VORADA DE FORMIGÓ TIPUS T-5 22x30cm
- 6 RIGOLA BLANCA DE FORMIGÓ DE 30x30x8cm
- 7 PAVIMENT ASFÀLTIC D-12 6cm DE GRUIX
- 8 PAVIMENT ASFÀLTIC G-20 9cm DE GRUIX
- 9 TOT-U ARTIFICIAL ZA-40
- 10 TOT-U NATURAL ZA-40
- 11 VORADA DE FORMIGÓ PER FORMACIÓ D'ESCOCELL TIPUS FIOLE DE 70x200cm
- 12 REBERT DE FORMIGÓ HM-20
- 13 CAPA DE TERRA VEGETAL
- 14 CAPA DE GRAVA e=4-5cm
- 15 LLAMBORDA CERÀMICA VERMELLA AMB BISELL 20x10x8cm COL·LOCADA EN SEC COM A FRANJA PERMEABLE.
- 16 PLETINA D'ACER GALVANITZAT e=8mm per formació d'escocell
- 17 MURET PER FORMACIÓ DE BARANA

- 18 MUR DE CONTENCIÓ EXISTENT
- 19 PAPERERA TRABUCABLE BARCELONA 50CM
- 20 PARADA D'AUTOBUS
- 21 REIXA DE FOSA TIPUS RI-270-D
- 22 CAIXA D'EMBORNAL DE FORMIGÓ PREFABRICAT
- 23 TUB DE FORMIGÓ VIBROPRESAT Ø 30
- 24 PANOT GRIS DE BOTONS 20x20x40cm
- 25 VORADA DE FORMIGÓ TIPUS T-5 22x185cm per formació de gual de vianants
- 26 PEÇA PREFABRICADA DE FORMIGÓ DE 40x20x7cm
- 27 PAVIMENT DE FORMIGÓ IMITACIÓ TRAVERTÍ COLOR CREMA e=4cm. Dimensions variables.
- 28 REIXA RANURADA SIMPLE D'ACER GALVANITZAT TIPUS ULMA URBAN GR150UOC
- 29 MUR DE BLOC DE FORMIGÓ
- 30 APLACAT DE PEDRA NATURAL TIPUS MAMPOSTERIA
- 31 BANC D'OBRA FOLRAT DE TRAVERTÍ COLOR CREMA e=1cm. Dimensions variables.
- 32 LLAMBORDÍ EXISTENT DE PEDRA NATURAL, REUTILITZAT. DIM: 10x10x5cm. ORIFICIS REBLERTS DE TERRA VEGETAL
- 33 LLIT DE SORRA e=8cm
- 34 PANOT VERMELL DE 30X30X3cm ESPECIAL SABADELL

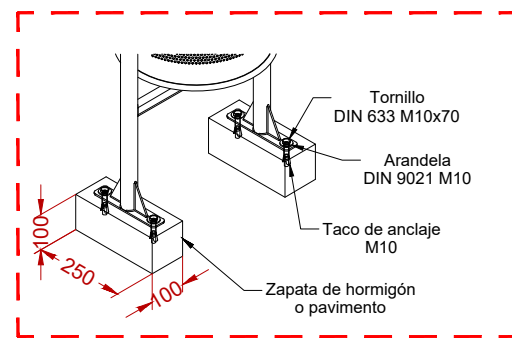
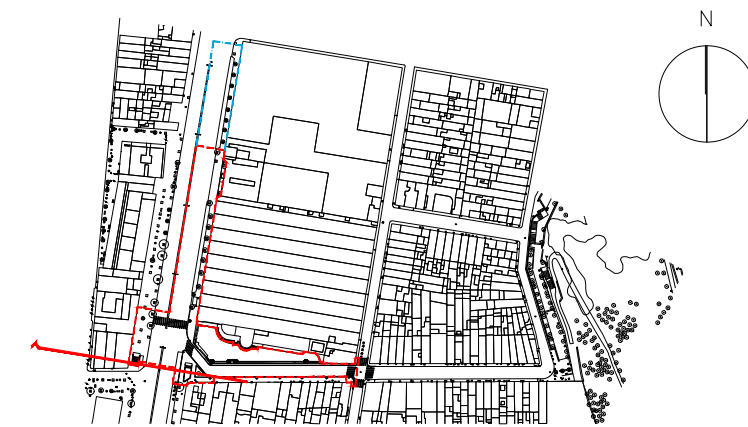

ANCLATGE PAPERERA

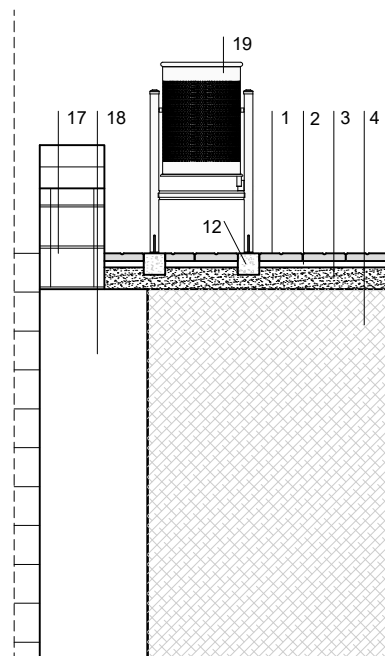

SECCIÓ D04

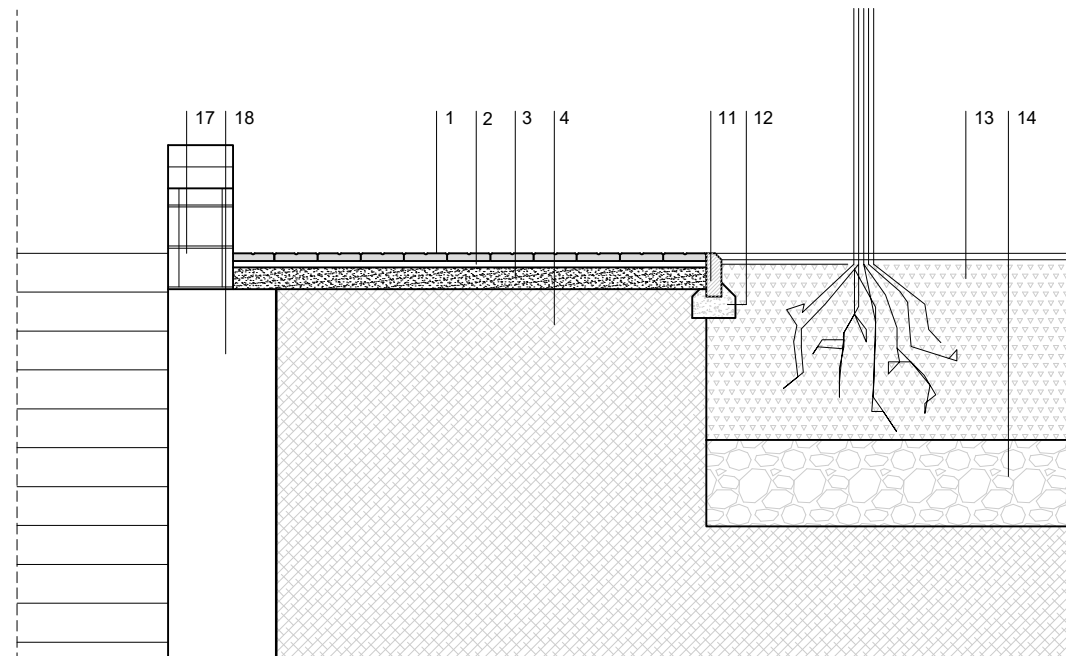

SECCIÓ D05

--- àmbit d'actuació FASE 1  
 --- àmbit d'actuació FASE 2  
 NOTA: totes les dimensions estan en mil·límetres

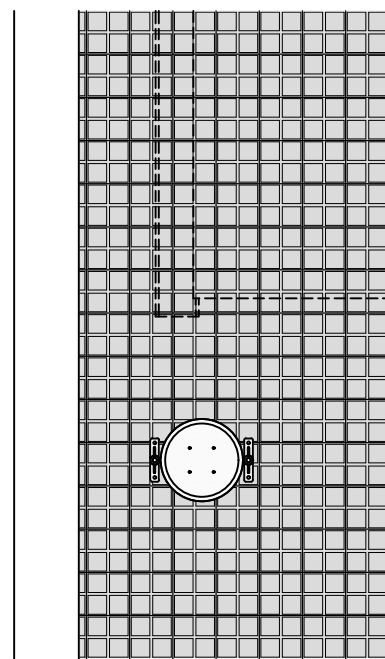

PLANTA D04

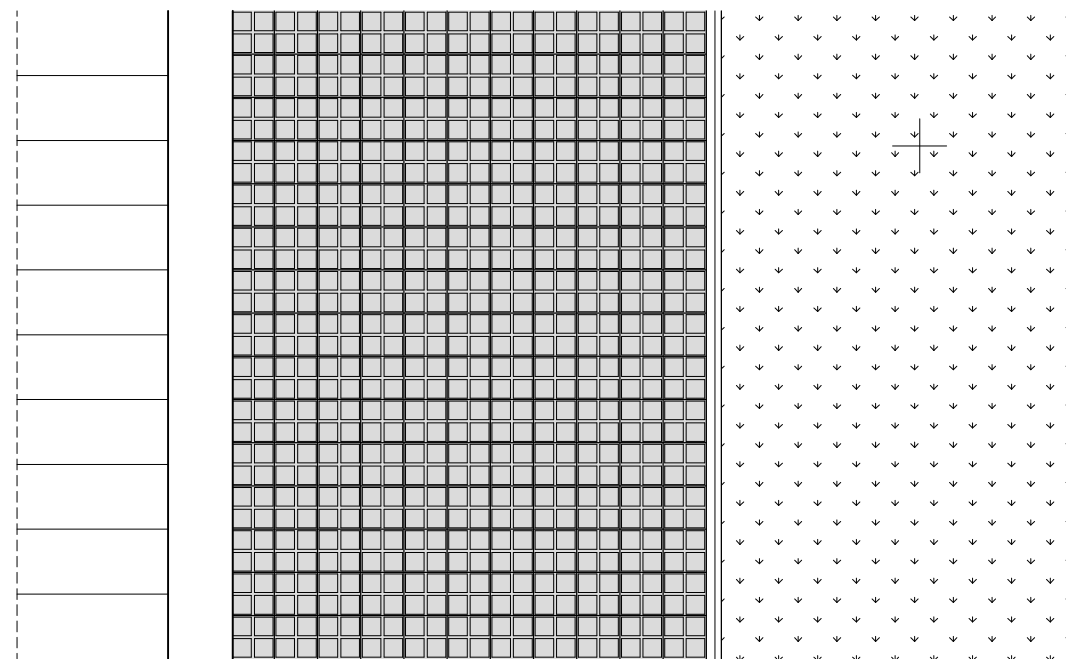

PLANTA D05

Aquest document ha estat firmat per DANIEL ORTIZ PINILLA a les 15:41 del dia 22/11/2021. Mitjançant el codi de verificació segura 53152L374B344F660K650 pot comprovar la validesa de la firma electrònica dels documents signats al lloc web que li proporciona l'entitat emissora d'aquest document.

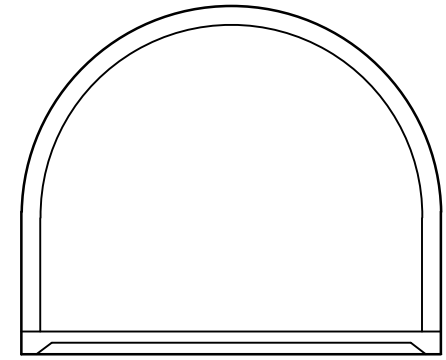
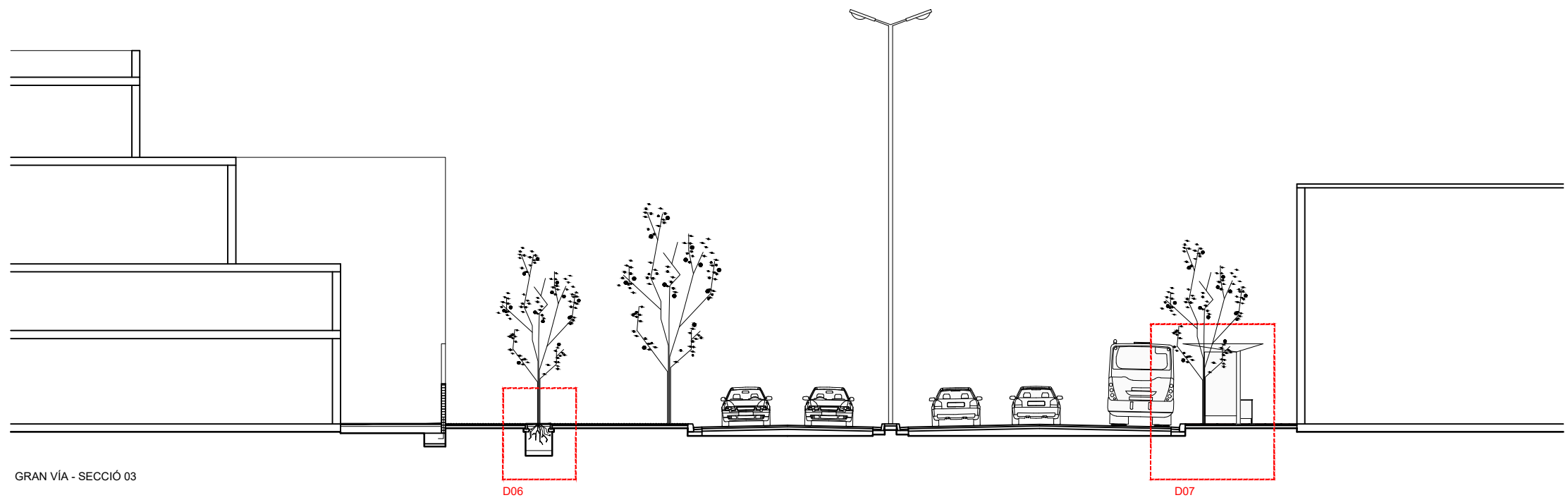

REFERÈNCIA:	911	DATA :	NOVEMBRE 2021	ESTAT ACTUAL - SECCIÓ	DIBUIXAT:	EXITPROJECTES	 <small>exitprojectes   estudi d'arquitectura s.c.p. e-mail: info@exitprojectes.com www.exitprojectes.com passatge marrocs, 19-25 pt. 1 08004 Sabadell (Barcelona) 08201 tlf: 93 716 22 58</small>	 Ajuntament de Sabadell PROGRAMA DE TRANSFORMACIÓ URBANA DE L'ÀMBIT GRAN VIA-RIPOLL	PROJECTE EXECUTIU DE LES OBRES D'URBANITZACIÓ DELS CARRERS DE LA GRAN VIA-QUEVEDO-ARTÈXTIL DE SABADELL	PLÀNOL
ESCALA:	1/200	FORMAT:	DIN A3			A23				

LLEGENDA

- 1 PANOT GRIS DE 20x20x4cm DE 4 PASTILLES
- 2 MORTER DE CIMENT PASTAT 3 cm
- 3 FORMIGÓ HM-20 DE 10cm DE GRUIX MÍNIM, EN GUALS DE VEHICLES MÍNIM 15cm
- 4 CAPA DE TERRES ADEQUADES COMPACTADES 97%PM
- 5 VORADA DE FORMIGÓ TIPUS T-5 22x30cm
- 6 RIGOLA BLANCA DE FORMIGÓ DE 30x30x8cm
- 7 PAVIMENT ASFÀLTIC D-12 6cm DE GRUIX
- 8 PAVIMENT ASFÀLTIC G-20 9cm DE GRUIX
- 9 TOT-U ARTIFICIAL ZA-40
- 10 TOT-U NATURAL ZA-40
- 11 VORADA DE FORMIGÓ PER FORMACIÓ D'ESCOCELL TIPUS FIOLE DE 70x200cm
- 12 REBERT DE FORMIGÓ HM-20
- 13 CAPA DE TERRA VEGETAL
- 14 CAPA DE GRAVA e=4-5cm
- 15 LLAMBORDA CERÀMICA VERMELLA AMB BISELL 20x10x8cm COL·LOCADA EN SEC COM A FRANJA PERMEABLE.
- 16 PLETINA D'ACER GALVANITZAT e=8mm per formació d'escocell
- 17 MURET PER FORMACIÓ DE BARANA

- 18 MUR DE CONTENCIÓ EXISTENT
- 19 PAPERERA TRABUCABLE BARCELONA 50CM
- 20 PARADA D'AUTOBUS
- 21 REIXA DE FOSA TIPUS RI-270-D
- 22 CAIXA D'EMBORNAL DE FORMIGÓ PREFABRICAT
- 23 TUB DE FORMIGÓ VIBROPRESAT Ø 30
- 24 PANOT GRIS DE BOTONS 20x20x40cm
- 25 VORADA DE FORMIGÓ TIPUS T-5 22x185cm per formació de gual de vianants
- 26 PEÇA PREFABRICADA DE FORMIGÓ DE 40x20x7cm
- 27 PAVIMENT DE FORMIGÓ IMITACIÓ TRAVERTÍ COLOR CREMA e=4cm. Dimensions variables.
- 28 REIXA RANURADA SIMPLE D'ACER GALVANITZAT TIPUS ULMA URBAN GR150UOC
- 29 MUR DE BLOC DE FORMIGÓ
- 30 APLACAT DE PEDRA NATURAL TIPUS MAMPOSTERIA
- 31 BANC D'OBRA FOLRAT DE TRAVERTÍ COLOR CREMA e=1cm. Dimensions variables.
- 32 LLAMBORDÍ EXISTENT DE PEDRA NATURAL, REUTILITZAT. DIM: 10x10x5cm. ORIFICIS REBLERTS DE TERRA VEGETAL
- 33 LLIT DE SORRA e=8cm
- 34 PANOT VERMELL DE 30X30X3cm ESPECIAL SABADELL



--- àmbit d'actuació FASE 1  
 --- àmbit d'actuació FASE 2

NOTA: totes les dimensions estan en mil·límetres

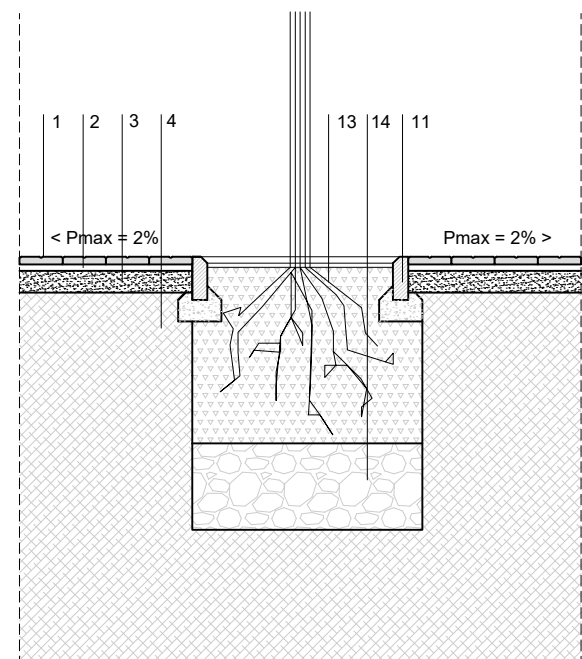

SECCIÓ D06

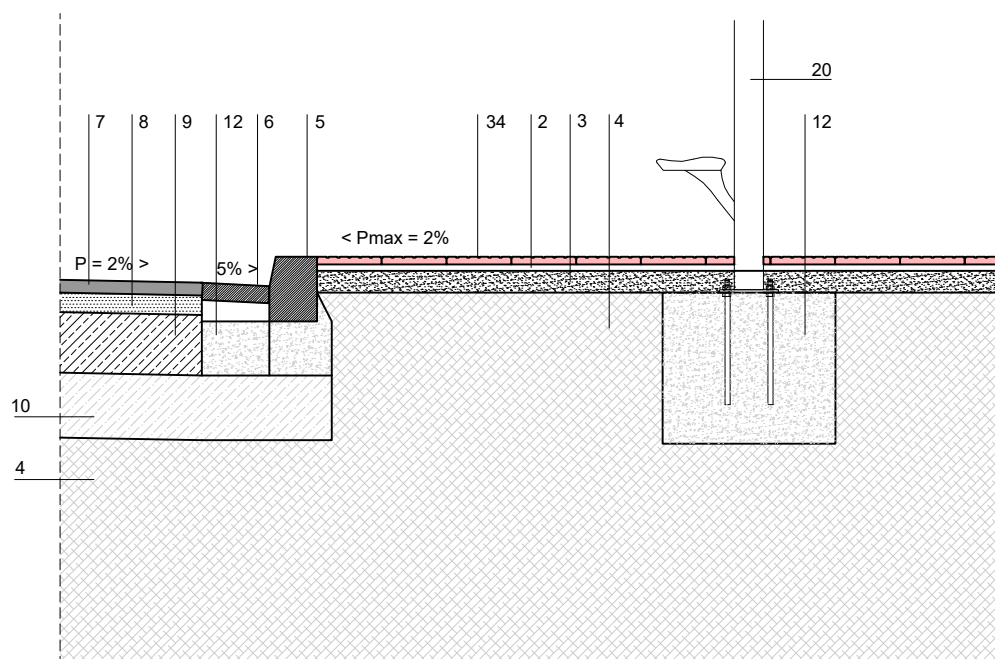

SECCIÓ D07

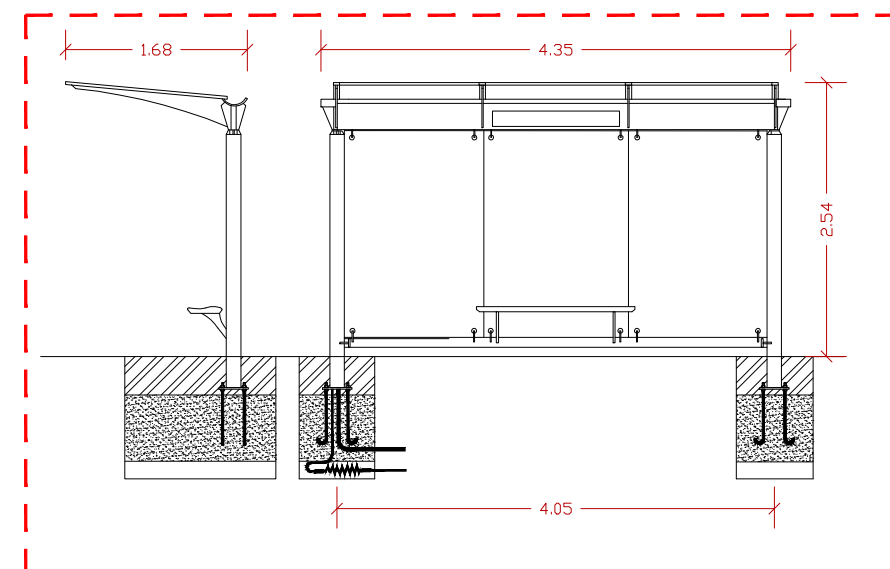

ESTRUCTURA I ANCLATGE PARADA BUS

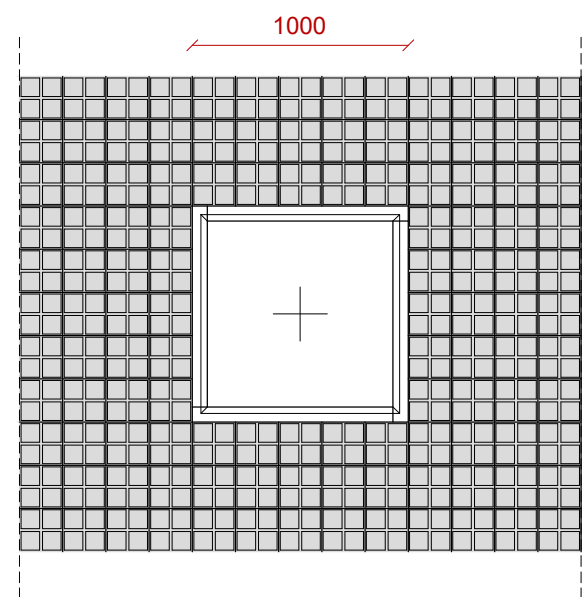

PLANTA D06

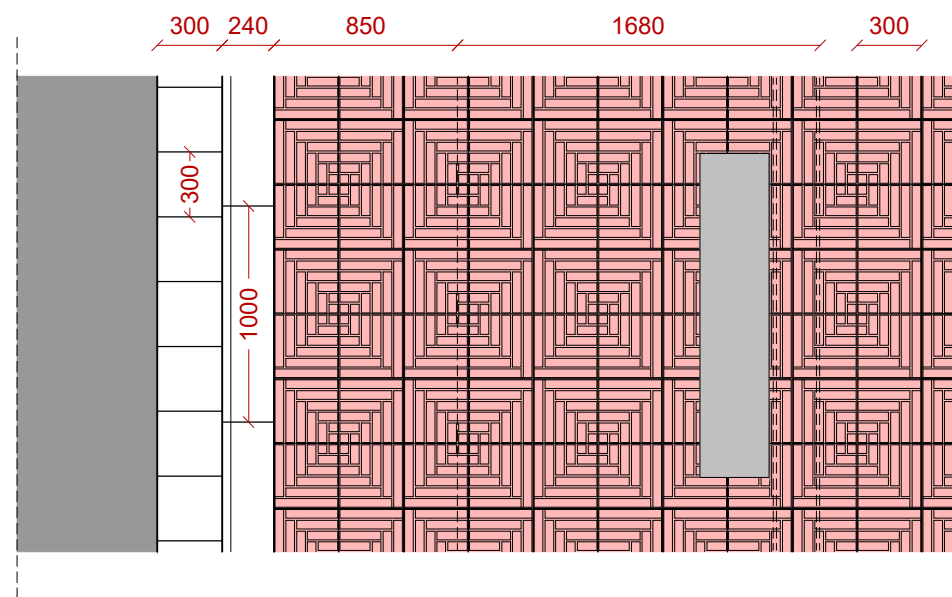

PLANTA D07

REFERÈNCIA:	911	DATA :	NOVEMBRE 2021	ESTAT ACTUAL - DET.CONSTRUCTIUS	DIBUIXAT:	EXITPROJECTES
ESCALA:	1/35	FORMAT:	DIN A3			



PROJECTE EXECUTIU DE LES OBRES D'URBANITZACIÓ DELS CARRERS DE LA GRAN VIA-QUEVEDO-ARTÈXTEL DE SABADELL

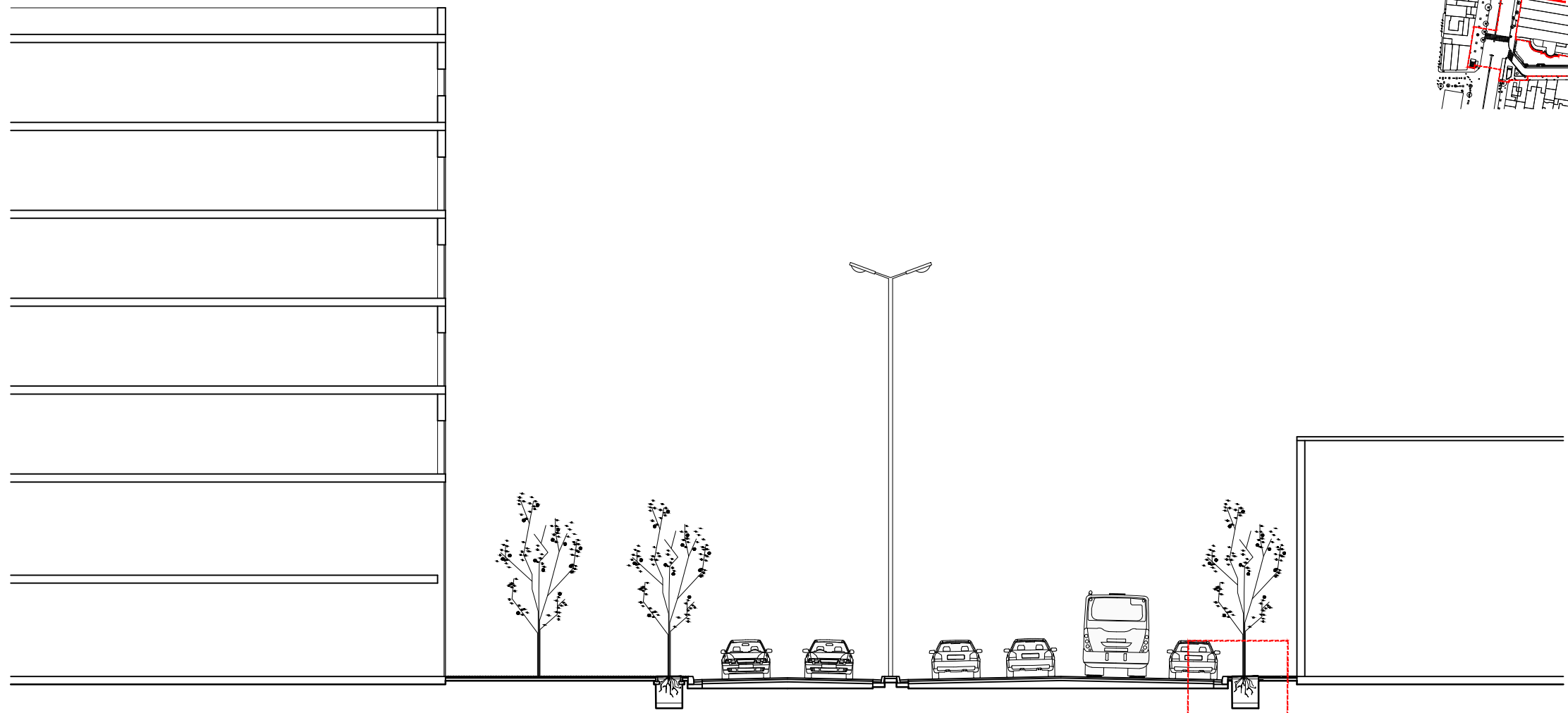

GRAN VÍA - SECCIÓ 04

D08



--- àmbit d'actuació FASE 1  
 --- àmbit d'actuació FASE 2

REFERÈNCIA:	911	DATA :	NOVEMBRE 2021	ESTAT ACTUAL - SECCIÓ	DIBUIXAT:	EXITPROJECTES	 exitprojectes   estudi d'arquitectura s.c.p. e-mail: info@exitprojectes.com www.exitprojectes.com carrer marxa, 19-25 pt. 1 08003 Sabadell (Barcelona)   Telèfon: 93 716 22 58 p+93 716 22 58	 Ajuntament de Sabadell PROGRAMA DE TRANSFORMACIÓ URBANA DE L'ÀMBIT GRAN VIA-RIPOLL	PROJECTE EXECUTIU DE LES OBRES D'URBANITZACIÓ DELS CARRERS DE LA GRAN VIA-QUEVEDO-ARTÈXTIL DE SABADELL	PLÀNOL
ESCALA:	1/200	FORMAT:	DIN A3			A25				

LLEGGENDA

- 1 PANOT GRIS DE 20x20x4cm DE 4 PASTILLES
- 2 MORTER DE CIMENT PASTAT 3 cm
- 3 FORMIGÓ HM-20 DE 10cm DE GRUIX MÍNIM, EN GUALS DE VEHICLES MÍNIM 15cm
- 4 CAPA DE TERRES ADEQUADES COMPACTADES 97%PM
- 5 VORADA DE FORMIGÓ TIPUS T-5 22x30cm
- 6 RIGOLA BLANCA DE FORMIGÓ DE 30x30x8cm
- 7 PAVIMENT ASFÀLTIC D-12 6cm DE GRUIX
- 8 PAVIMENT ASFÀLTIC G-20 9cm DE GRUIX
- 9 TOT-U ARTIFICIAL ZA-40
- 10 TOT-U NATURAL ZA-40
- 11 VORADA DE FORMIGÓ PER FORMACIÓ D'ESCOCELL TIPUS FIOLE DE 70x200cm
- 12 REBERT DE FORMIGÓ HM-20
- 13 CAPA DE TERRA VEGETAL
- 14 CAPA DE GRAVA e=4-5cm
- 15 LLAMBORDA CERÀMICA VERMELLA AMB BISELL 20x10x8cm COL·LOCADA EN SEC COM A FRANJA PERMEABLE.
- 16 PLETINA D'ACER GALVANITZAT e=8mm per formació d'escocell
- 17 MURET PER FORMACIÓ DE BARANA

- 18 MUR DE CONTENCIÓ EXISTENT
- 19 PAPERERA TRABUCABLE BARCELONA 50CM
- 20 PARADA D'AUTOBUS
- 21 REIXA DE FOSA TIPUS RI-270-D
- 22 CAIXA D'EMBORNAL DE FORMIGÓ PREFABRICAT
- 23 TUB DE FORMIGÓ VIBROPRESAT Ø 30
- 24 PANOT GRIS DE BOTONS 20x20x40cm
- 25 VORADA DE FORMIGÓ TIPUS T-5 22x185cm per formació de gual de vianants
- 26 PEÇA PREFABRICADA DE FORMIGÓ DE 40x20x7cm
- 27 PAVIMENT DE FORMIGÓ IMITACIÓ TRAVERTÍ COLOR CREMA e=4cm. Dimensions variables.
- 28 REIXA RANURADA SIMPLE D'ACER GALVANITZAT TIPUS ULMA URBAN GR150UOC
- 29 MUR DE BLOC DE FORMIGÓ
- 30 APLACAT DE PEDRA NATURAL TIPUS MAMPOSTERIA
- 31 BANC D'OBRA FOLRAT DE TRAVERTÍ COLOR CREMA e=1cm. Dimensions variables.
- 32 LLAMBORDÍ EXISTENT DE PEDRA NATURAL, REUTILITZAT. DIM: 10x10x5cm. ORIFICIS REBLERTS DE TERRA VEGETAL
- 33 LLIT DE SORRA e=8cm
- 34 PANOT VERMELL DE 30X30X3cm ESPECIAL SABADELL



--- àmbit d'actuació FASE 1  
 --- àmbit d'actuació FASE 2

NOTA: totes les dimensions estan en mil·límetres

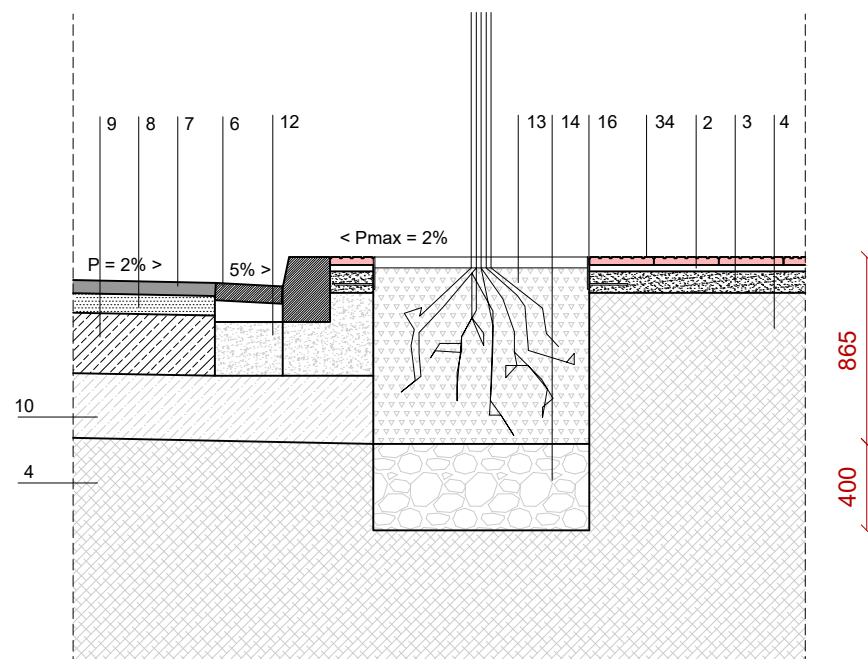

SECCIÓ D08

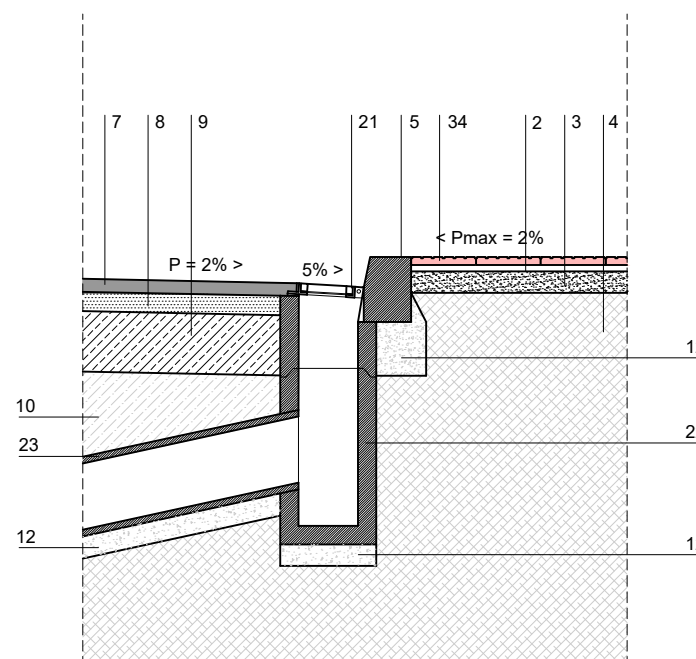

SECCIÓ DETALL EMBORNAL DE VIAL

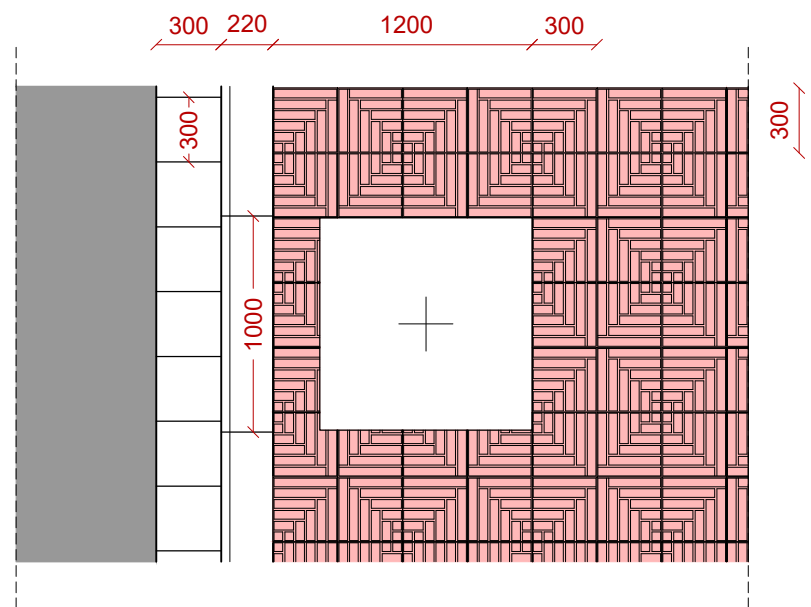

PLANTA D08

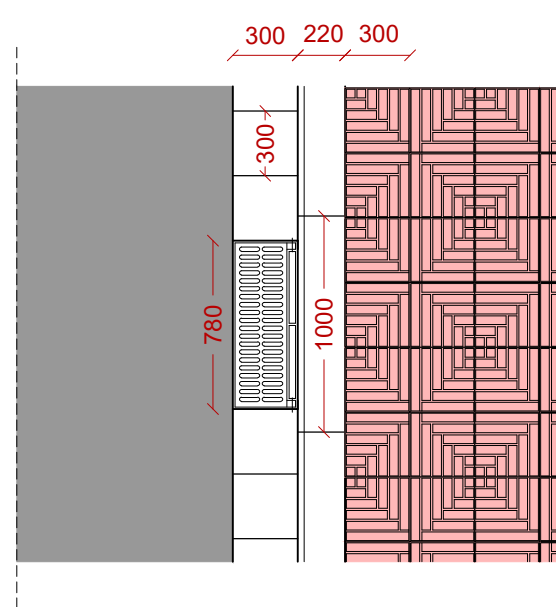

PLANTA DETALL EMBORNAL DE VIAL

REFERÈNCIA:	911	DATA :	NOVEMBRE 2021	ESTAT ACTUAL - DET.CONSTRUCTIUS	DIBUIXAT:	EXITPROJECTES
ESCALA:	1/35	FORMAT:	DIN A3			



PROJECTE EXECUTIU DE LES OBRES D'URBANITZACIÓ DELS CARRERS DE LA GRAN VIA-QUEVEDO-ARTÈXTIL DE SABADELL

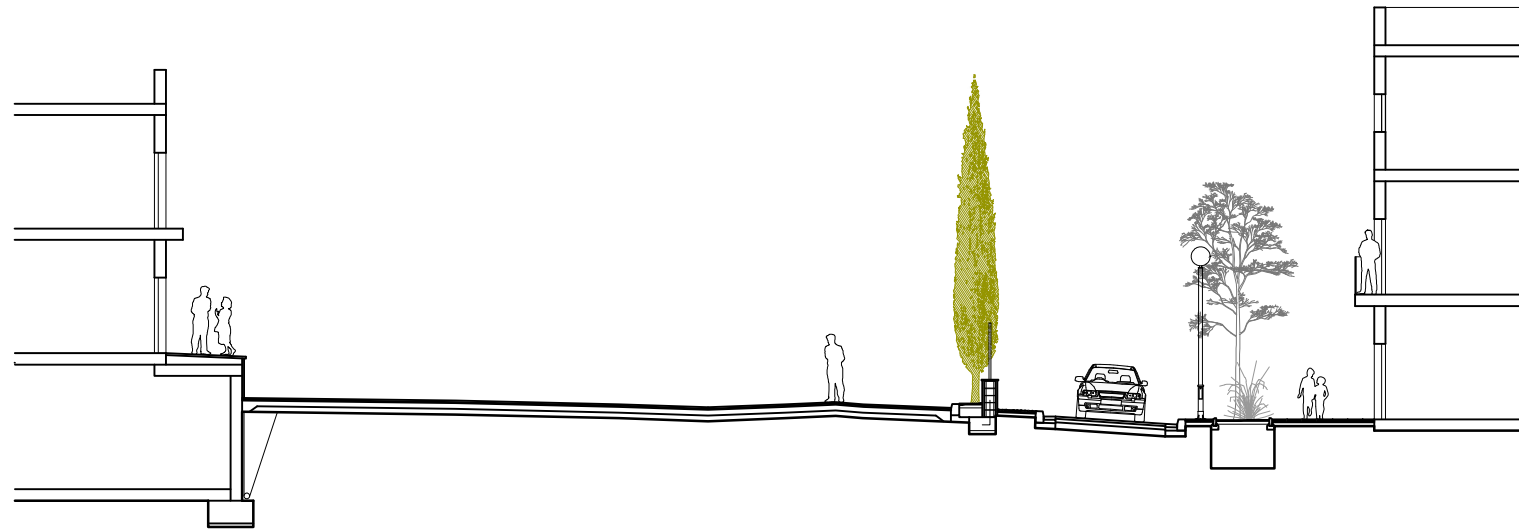

S01 CARRER QUEVEDO - ARTÈXTIL

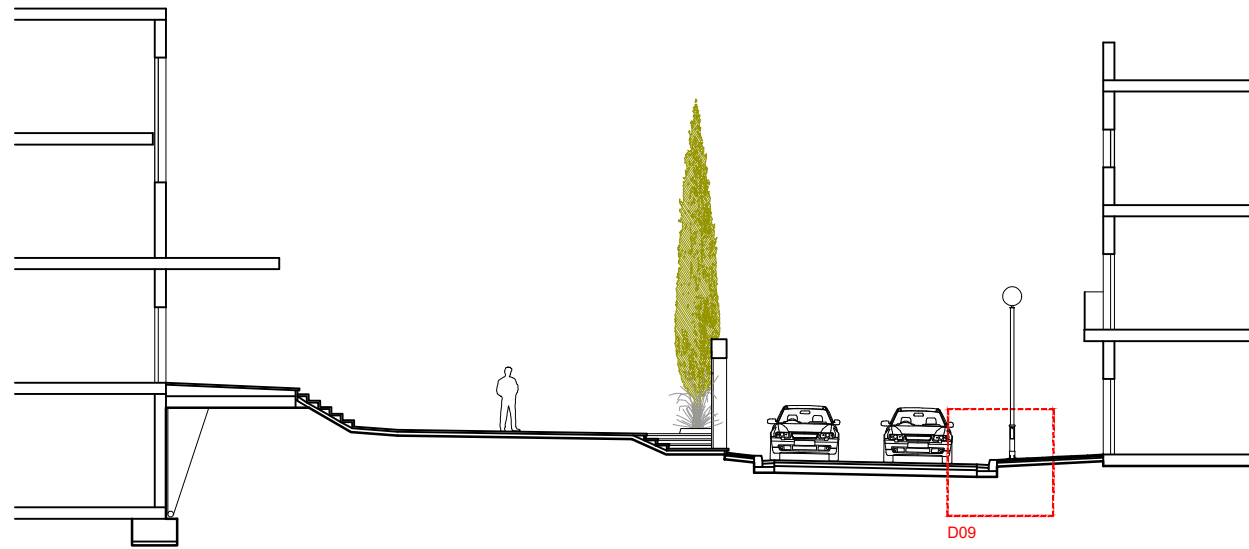

S02 CARRER QUEVEDO - ARTÈXTIL

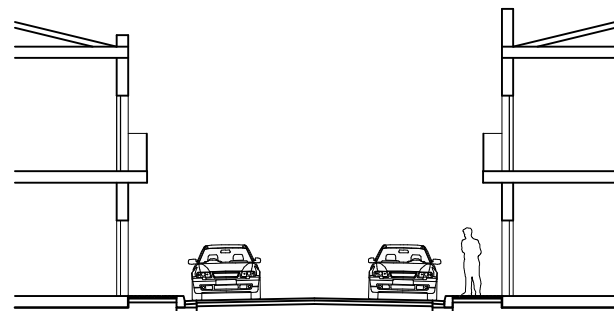

S03 CARRER QUEVEDO - SECCIÓ TIPUS

**LLEGENDA**

- |  |  |
|--|--|
| 1 PANOT GRIS DE 20x20x4cm DE 4 PASTILLES   | 18 MUR DE CONTENCIÓ EXISTENT   |
| 2 MORTER DE CIMENT PASTAT 3 cm   | 19 PAPERERA TRABUCABLE BARCELONA 50CM  |
| 3 FORMIGÓ HM-20 DE 10cm DE GRUIX MÍNIM, EN GUALS DE VEHICLES MÍNIM 15cm                        | 20 PARADA D'AUTOBUS  |
| 4 CAPA DE TERRES ADEQUADES COMPACTADES 97%PM   | 21 REIXA DE FOSA TIPUS RI-270-D  |
| 5 VORADA DE FORMIGÓ TIPUS T-5 22x30cm  | 22 CAIXA D'EMBORNAL DE FORMIGÓ PREFABRICAT   |
| 6 RIGOLA BLANCA DE FORMIGÓ DE 30x30x8cm  | 23 TUB DE FORMIGÓ VIBROPRESMAT Ø 30  |
| 7 PAVIMENT ASFÀLTIC D-12 6cm DE GRUIX  | 24 PANOT GRIS DE BOTONS 20x20x40cm   |
| 8 PAVIMENT ASFÀLTIC G-20 9cm DE GRUIX  | 25 VORADA DE FORMIGÓ TIPUS T-5 22x185cm per formació de gual de vianants           |
| 9 TOT-U ARTIFICIAL ZA-40   | 26 PEÇA PREFABRICADA DE FORMIGÓ DE 40x20x7cm                                       |
| 10 TOT-U NATURAL ZA-40   | 27 PAVIMENT DE FORMIGÓ IMITACIÓ TRAVERTÍ COLOR CREMA e=4cm DE DIMENSIONS VARIABLES |
| 11 VORADA DE FORMIGÓ PER FORMACIÓ D'ESCOCELL TIPUS FIOI DE 70x200cm                            | 28 REIXA RANURADA SIMPLE D'ACER GALVANITZAT TIPUS ULMA URBAN GR15OUOC              |
| 12 REBERT DE FORMIGÓ HM-20   | 29 MUR DE BLOC DE FORMIGÓ  |
| 13 CAPA DE TERRA VEGETAL   | 30 APLACAT DE PEDRA NATURAL TIPUS MAMPOSTERIA                                      |
| 14 CAPA DE GRAVA e=4-5cm   | 31 BANC D'OBRA FOLRAT DE TRAVERTÍ COLOR CREMA e=1cm. DIM: 300x50x45cm              |
| 15 LLAMBORDA CERÀMICA VERMELLA AMB BISSELL 20x10x8cm COL·LOCADA EN SEC COM A FRANJA PERMEABLE. | 32 LLAMBORDÍ EXISTENT DE PEDRA NATURAL, REUTILITZAT. DIM: 10x10x5cm.               |
| 16 PLETINA D'ACER GALVANITZAT e=8mm per formació d'escocell                                    | 33 ORIFICIS REBLERTS DE TERRA VEGETAL  |
| 17 MURET PER FORMACIÓ DE BARANA  | 34 LLIT DE SORRA e=8cm   |
|  | 35 PANOT VERMELL DE 30X30X3cm ESPECIAL SABADELL                                    |

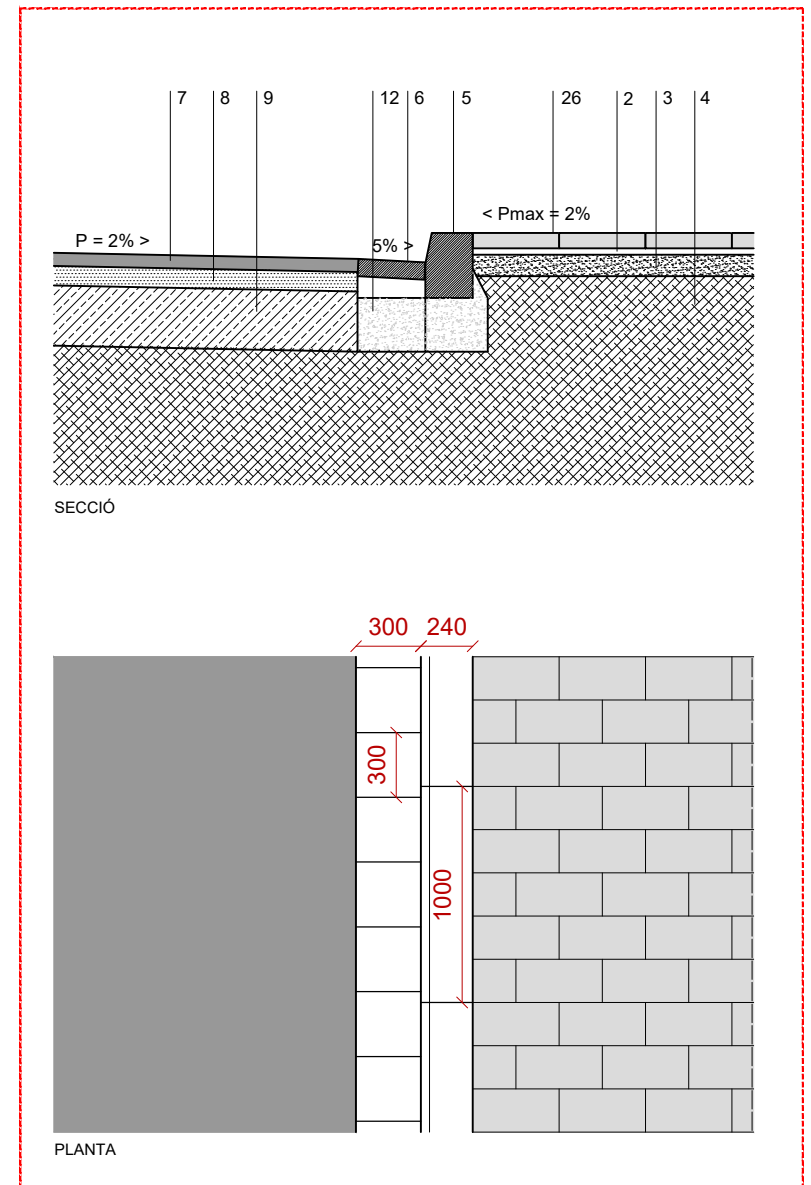
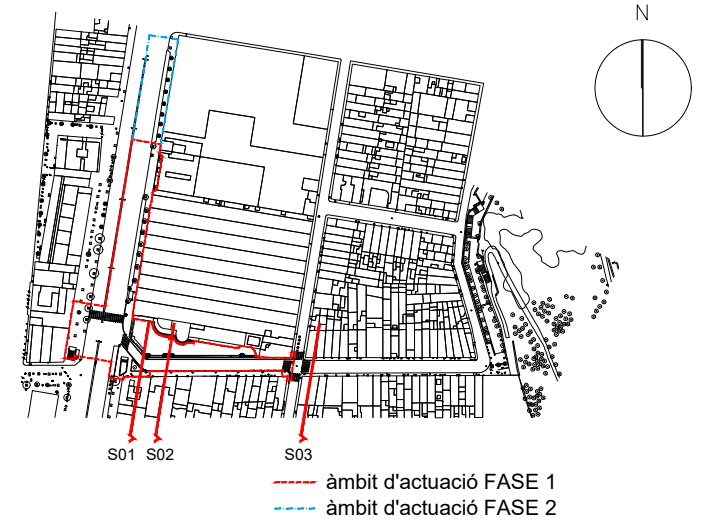

D09 - E 1/35

REFERÈNCIA:	911	DATA :	NOVEMBRE 2021	ESTAT ACTUAL - SECCIONS
ESCALA:	1/200	FORMAT:	DIN A3	

DIBUIXAT:	EXITPROJECTES
-----------	---------------



PROJECTE EXECUTIU DE LES OBRES D'URBANITZACIÓ DELS CARRERS DE LA GRAN VIA-QUEVEDO-ARTÈXTIL DE SABADELL

PLÀNOL  
A27

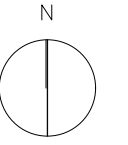

XARXA ABASTIMENT AIGÜES	
<b>NODES</b>	<b>HIDRANTS</b>
▶ RE	● Enterrat 80
└ BR	
<b>VÀLVULES</b>	<b>CANONADES</b>
⊗ Tancada i precintada	— Feeders
⊗ Per defecte	— Distribució

XARXA REG
● boca reg

REFERÈNCIA:	911	DATA :	NOVEMBRE 2021	INSTAL·LAC. EA- XARXA AIGÜES I REG	DIBUIXAT:	EXITPROJECTES
ESCALA:	1/1000	FORMAT:	DIN A3			



PROJECTE EXECUTIU DE LES OBRES D'URBANITZACIÓ DELS CARRERS DE LA GRAN VIA-QUEVEDO-ARTÈXTIL DE SABADELL

PLÀNOL  
A28

Aquest document ha estat firmat per DANIEL ORTIZ PINILLA a les 15:41 del dia 22/11/2021. Mitjançant el codi de verificació segura 53152L374B344F660K50 pot comprovar la validesa de la firma electrònica dels documents signats al lloc web que li proporciona l'entitat emissora d'aquest document.

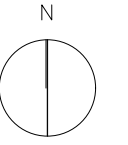

**XARXA ABASTIMENT ELECTRICITAT**

<b>TRAMS MT</b>	<b>TRAMS BT</b>
----- Subterràni o submarí	----- Aèri trençat
	----- Aèri nu
	----- Subterrani o submarí
<b>TRACES MT</b>	<b>CENTRES DE DISTRIBUCIÓ</b>
----- Subterrània MT	▲ Centre de distribució
<b>TRACES BT</b>	
----- Subterràni MT	

REFERÈNCIA: 911 DATA: NOVEMBRE 2021  
 ESCALA: 1/1000 FORMAT: DIN A3

INSTAL·LACIONS EA - ELECTRICITAT DIBUIXAT: EXITPROJECTES



Ajuntament de Sabadell  
 PROGRAMA DE TRANSFORMACIÓ URBANA DE L'ÀMBIT GRAN VIA-RIPOLL

PROJECTE EXECUTIU DE LES OBRES D'URBANITZACIÓ DELS CARRERS DE LA GRAN VIA-QUEVEDO-ARTÈXTIL DE SABADELL

PLÀNOL A29

Aquest document ha estat firmat per DANIEL ORTIZ PINILLA a les 15:41 del dia 22/11/2021. Mitjançant el codi de verificació segura 53152L374B344F660K650 pot comprovar la validesa de la firma electrònica dels documents signats al lloc web que li proporciona l'entitat emissora d'aquest document.

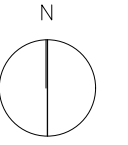

**XARXA ABASTIMENT GAS**

**CANALITZACIÓ DE GAS (Presió)**

- Escomesa
- Baixa
- Alta A

**MATERIAL**

- AO - Acer
- PE - Polietilè

REFERÈNCIA: 911 DATA: NOVEMBRE 2021  
 ESCALA: 1/1000 FORMAT: DIN A3

INSTAL·LACIONS EA - GAS

DIBUIXAT: EXITPROJECTES



Ajuntament de Sabadell  
 PROGRAMA DE TRANSFORMACIÓ URBANA DE L'ÀMBIT GRAN VIA-RIPOLL

PROJECTE EXECUTIU DE LES OBRES D'URBANITZACIÓ DELS CARRERS DE LA GRAN VIA-QUEVEDO-ARTÈXTIL DE SABADELL

PLÀNOL A30

Aquest document ha estat firmat per DANIEL ORTIZ PINILLA a les 15:41 del dia 22/11/2021. Mitjançant el codi de verificació segura 53152L374B344F660K650 pot comprovar la validesa de la firma electrònica dels documents signats al lloc web que li proporciona l'entitat emissora d'aquest document.