

XARXA CLAVEGUERAM

- Pou de registre existent
- Eliminar pou de registre existent
- ▲ Pou fictici existent
- Claveguera existent

Aquest document ha estat firmat per DANIEL ORTIZ PINILLA a les 15:52 del dia 22/11/2021. Mitjançant el codi de verificació segura 401P6J366V5N1A3G18UB pot comprovar la validesa de la firma electrònica dels documents signats al lloc web que li proporciona l'entitat emissora d'aquest document.

REFERÈNCIA:	911	DATA:	NOVEMBRE 2021	INSTAL·LACIONS EA-X. CLAVEGUERAM	DIBUIXAT:	EXITPROJECTES
ESCALA:	1/1000	FORMAT:	DIN A3			



Ajuntament  de Sabadell
PROGRAMA DE TRANSFORMACIÓ URBANA DE L'ÀMBIT GRAN VIA-RIPOLL

PROJECTE EXECUTIU DE LES OBRES D'URBANITZACIÓ DELS CARRERS DE LA GRAN VIA-QUEVEDO-ARTÈXTIL DE SABADELL

PLÀNOL
A32

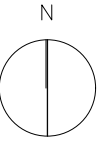

XARXA ENLLUMENAT	
●	Il·luminació a via urbana primària (15 lux)
●	Il·luminació a via urbana secundària (7,50-11,25 lux)
●	Il·luminació a parcs i zones verdes (10 lux)
●	Il·luminació a pas soterrat
■	Quadre comandament elèctric

REFERÈNCIA: 911 DATA: NOVEMBRE 2021
 ESCALA: 1/1000 FORMAT: DIN A3

INSTAL·LACIONS EA - ENLLUMENAT DIBUIXAT: EXITPROJECTES



Ajuntament de Sabadell
 PROGRAMA DE TRANSFORMACIÓ URBANA DE L'ÀMBIT GRAN VIA-RIPOLL

PROJECTE EXECUTIU DE LES OBRES D'URBANITZACIÓ DELS CARRERS DE LA GRAN VIA-QUEVEDO-ARTÈXTIL DE SABADELL

PLÀNOL A33

Aquest document ha estat firmat per DANIEL ORTIZ PINILLA a les 15:52 del dia 22/11/2021. Mitjançant el codi de verificació segura 401P6J366V5N1A3G18UB pot comprovar la validesa de la firma electrònica dels documents signats al lloc web que li proporciona l'entitat emissora d'aquest document.

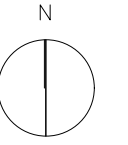

PLANTA GENERAL
ÀMBIT D'ACTUACIÓ GRAN VÍA-ARTÈXTEL: CARRER DE LA CREUETA - CARRER DE BRUJAS - CARRER DE QUEVEDO

- - - Àmbit d'actuació FASE 1
- - - Àmbit d'actuació FASE 2
- x Arbre de port Gran. Capçada ≥ 8m
- x Arbre de port Mitjà. Capçada 4-8m
- x Arbre de port Petit. Capçada ≤ 4m
- ✦ Palmera
- Xiprer

Aquest document ha estat firmat per DANIEL ORTIZ PINILLA a les 15:52 del dia 22/11/2021. Mitjançant el codi de verificació segura 401P6J366V5N1A3G18UB pot comprovar la validesa de la firma electrònica dels documents signats al lloc web que li proporciona l'entitat emissora d'aquest document.

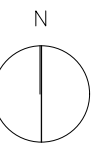

TRAM 1 CARRER DE BRUJAS

- àmbit d'actuació FASE 1
- àmbit d'actuació FASE 2
- arrancada de vorada
- arrancada de gual
- tall de paviment bituminos amb mitjans mecànics
- demolició imbornal (inclou rebliment i piconatge del clot), es recupera la reixa
- demolició de paviment bituminos
- demolició de paviment de panot/llosa de formigó en voreres

- demolició de paviment de llamborda de pedra, per reutilitzar
- fressat de paviment bituminos per entrega
- retirada d'enllumenat o semàfor, per reutilitzar
- demolició d'escozell o jardineria i retirada d'arbrat
- enderroc de mitjana
- retirada de pintura sobre asfalt
- retirada de mobiliari urbà (parada bus, banc, paperera), per reutilitzar
- demolició de mur o tanca
- demolició parcial de mur o tanca

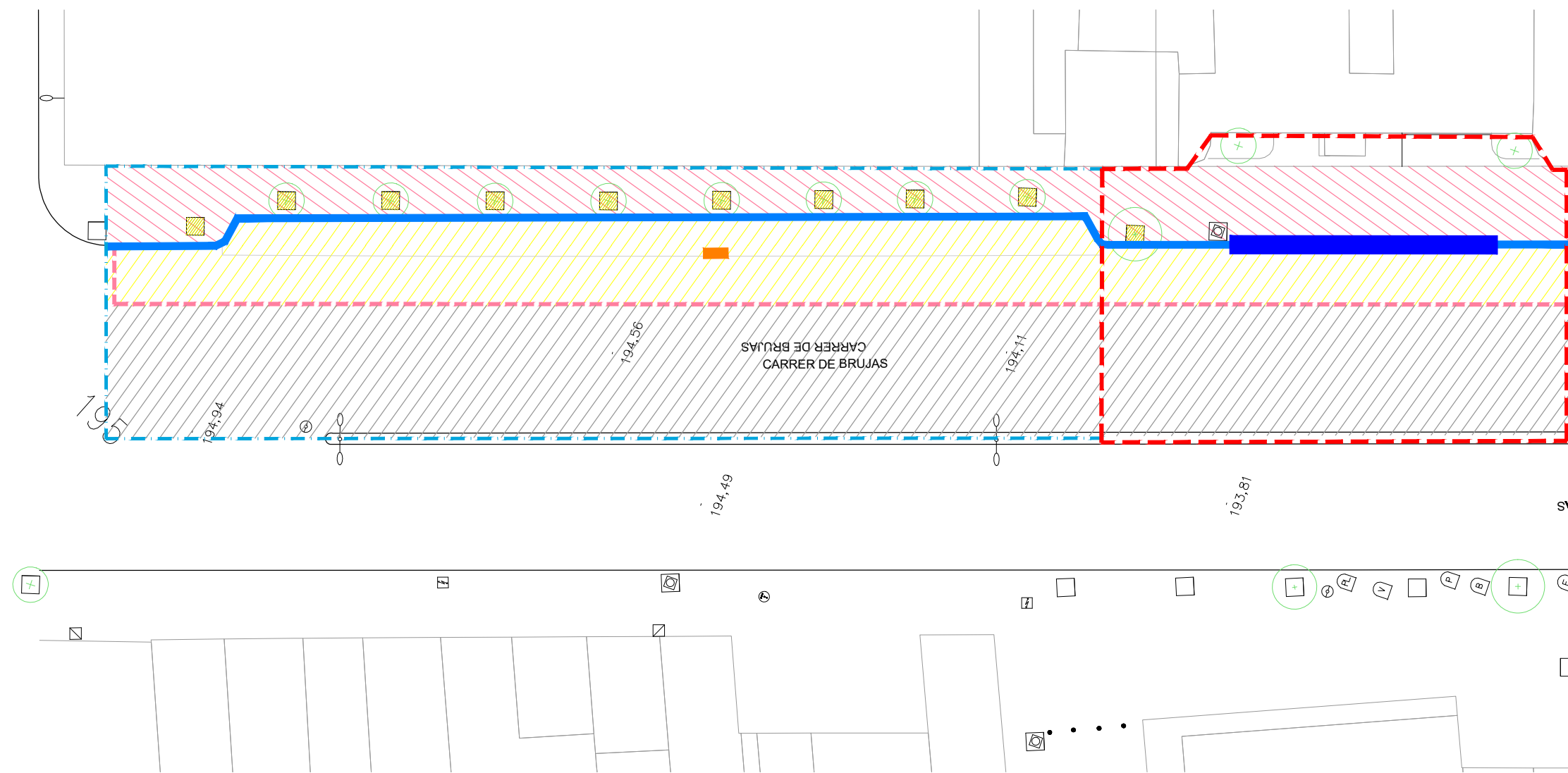

Aquest document ha estat firmat per DANIEL ORTIZ PINILLA a les 15:52 del dia 22/11/2021. Mitjançant el codi de verificació segura 401P6J366W5N1A3G18UB pot comprovar la validesa de la firma electrònica dels documents signats a lloc web que li proporciona l'entitat emissora d'aquest document.

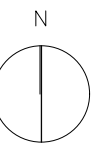

TRAM 2 CARRER DE BRUJAS

- àmbit d'actuació FASE 1
- àmbit d'actuació FASE 2
- arrancada de vorada
- arrancada de gual
- tall de paviment bituminos amb mitjans mecànics
- demolició imbornal (inclou reblliment i piconatge del clot), es recupera la reixa
- demolició de paviment bituminos
- demolició de paviment de panot/llosa de formigó en voreres

- demolició de paviment de llamborda de pedra, per reutilitzar
- fressat de paviment bituminos per entrega
- retirada d'enllumenat o semàfor, per reutilitzar
- demolició d'escocell o jardineria i retirada d'arbrat
- enderroc de mitjana
- retirada de pintura sobre asfalt
- retirada de mobiliari urbà (parada bus, banc, paperera), per reutilitzar
- demolició de mur o tanca
- demolició parcial de mur o tanca

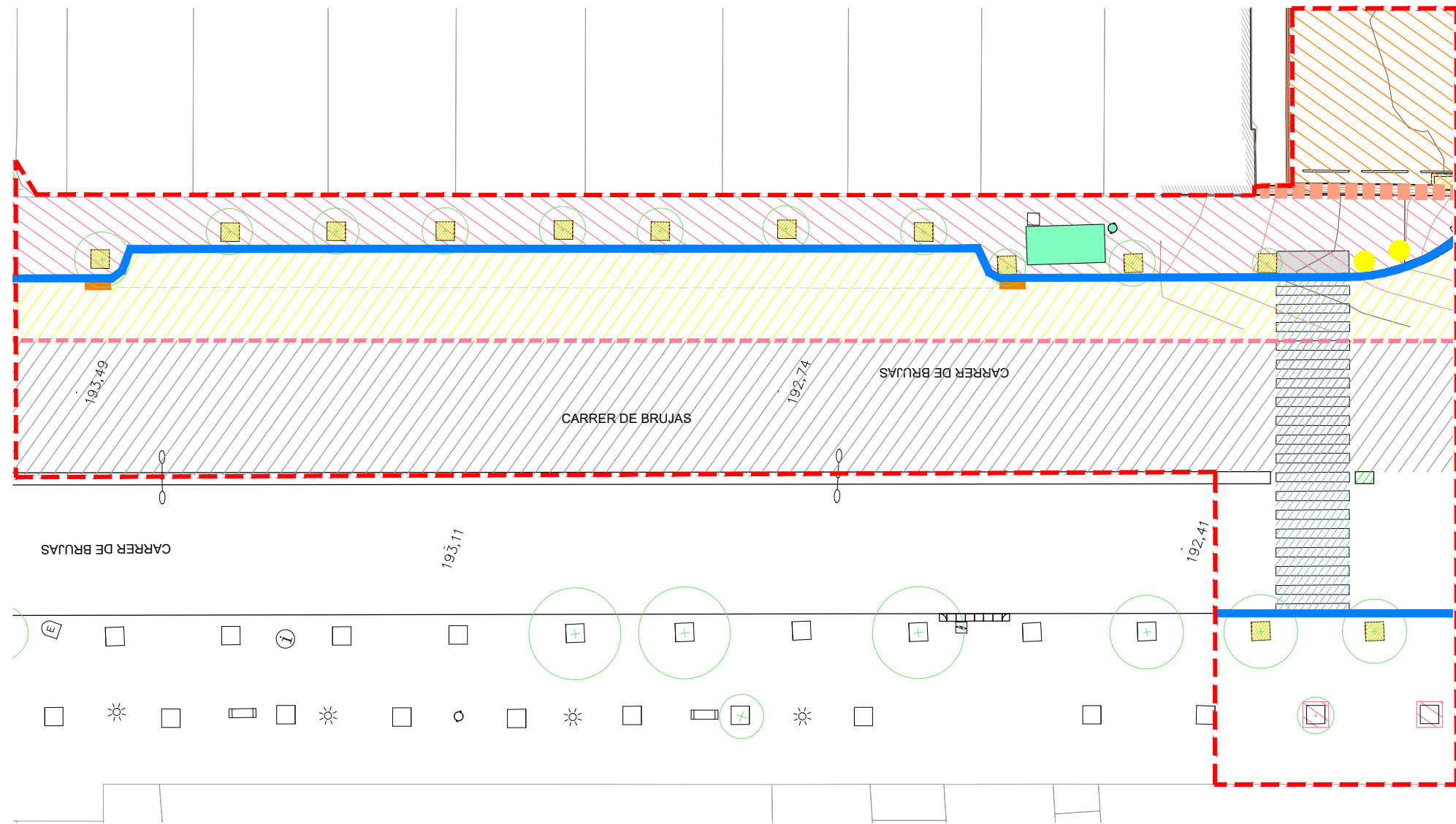

Aquest document ha estat firmat per DANIEL ORTIZ PINILLA a les 15:52 del dia 22/11/2021. Mitjançant el codi de verificació segura 401P6J366V5N1A3G18UB pot comprovar la validesa de la firma electrònica dels documents signats al lloc web que li proporciona l'entitat emissora d'aquest document.

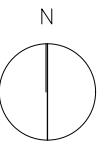

TRAM 3 CARRER DE BRUJAS - ARTÉXTEL

- — — àmbit d'actuació FASE 1
- — — àmbit d'actuació FASE 2
- arrancada de vorada
- arrancada de gual
- — — tall de paviment bituminos amb mitjans mecànics
- demolició imbornal (inclou rebliment i piconatge del clot), es recupera la reixa
- — — demolició de paviment bituminos
- — — demolició de paviment de panot/llosa de formigó en voreres
- — — demolició de paviment de llamborda de pedra, per reutilitzar
- — — fressat de paviment bituminos per entrega
- retirada d'enllumenat o semàfor, per reutilitzar
- — — demolició d'escocell o jardineria i retirada d'arbrat
- — — enderroc de mitjana
- — — retirada de pintura sobre asfalt
- retirada de mobiliari urbà (parada bus, banc, paperera), per reutilitzar
- demolició de mur o tanca
- — — demolició parcial de mur o tanca

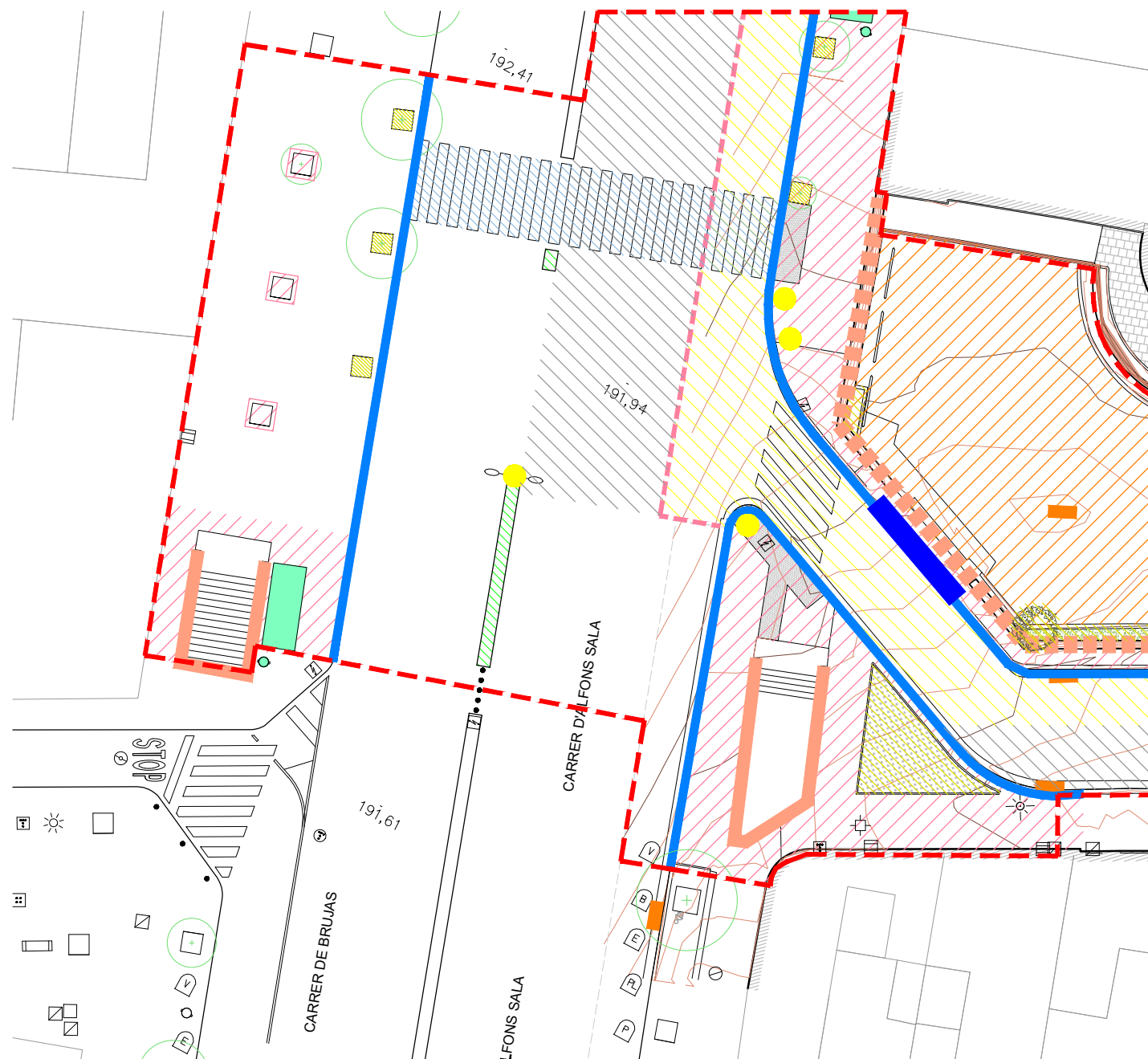

REFERÈNCIA:	911	DATA:	NOVEMBRE 2021
ESCALA:	1/300	FORMAT:	DIN A3

ESTAT ACTUAL - PLANTA ENDERROC	DIBUIXAT: EXITPROJECTES
--------------------------------	-------------------------



PROJECTE EXECUTIU DE LES OBRES D'URBANITZACIÓ DELS CARRERS DE LA GRAN VIA-QUEVEDO-ARTÉXTEL DE SABADELL

Aquest document ha estat firmat per DANIEL ORTIZ PINILLA a les 15:52 del dia 22/11/2021. Mitjançant el codi de verificació segura 401P6J366V5N1A3G18UB pot comprovar la validesa de la firma electrònica dels documents signats al lloc web que li proporciona l'entitat emissora d'aquest document.

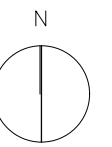

TRAM 4 CARRER DE QUEVEDO - ARTÈXTIL

- àmbit d'actuació FASE 1
- àmbit d'actuació FASE 2
- arrancada de vorada
- arrancada de gual
- - - tall de paviment bituminos amb mitjans mecànics
- demolició imbornal (inclou rebliment i piconatge del clot), es recupera la reixa
- /// demolició de paviment bituminos
- /// demolició de paviment de panot/llosa de formigó en voreres
- /// demolició de paviment de llamborda de pedra, per reutilitzar
- /// fressat de paviment bituminos per entrega
- retirada d'enllumenat o semàfor, per reutilitzar
- /// demolició d'escocell o jardineria i retirada d'arbrat
- /// enderroc de mitjana
- /// retirada de pintura sobre asfalt
- retirada de mobiliari urbà (parada bus, banc, paperera), per reutilitzar
- demolició de mur o tanca
- demolició parcial de mur o tanca

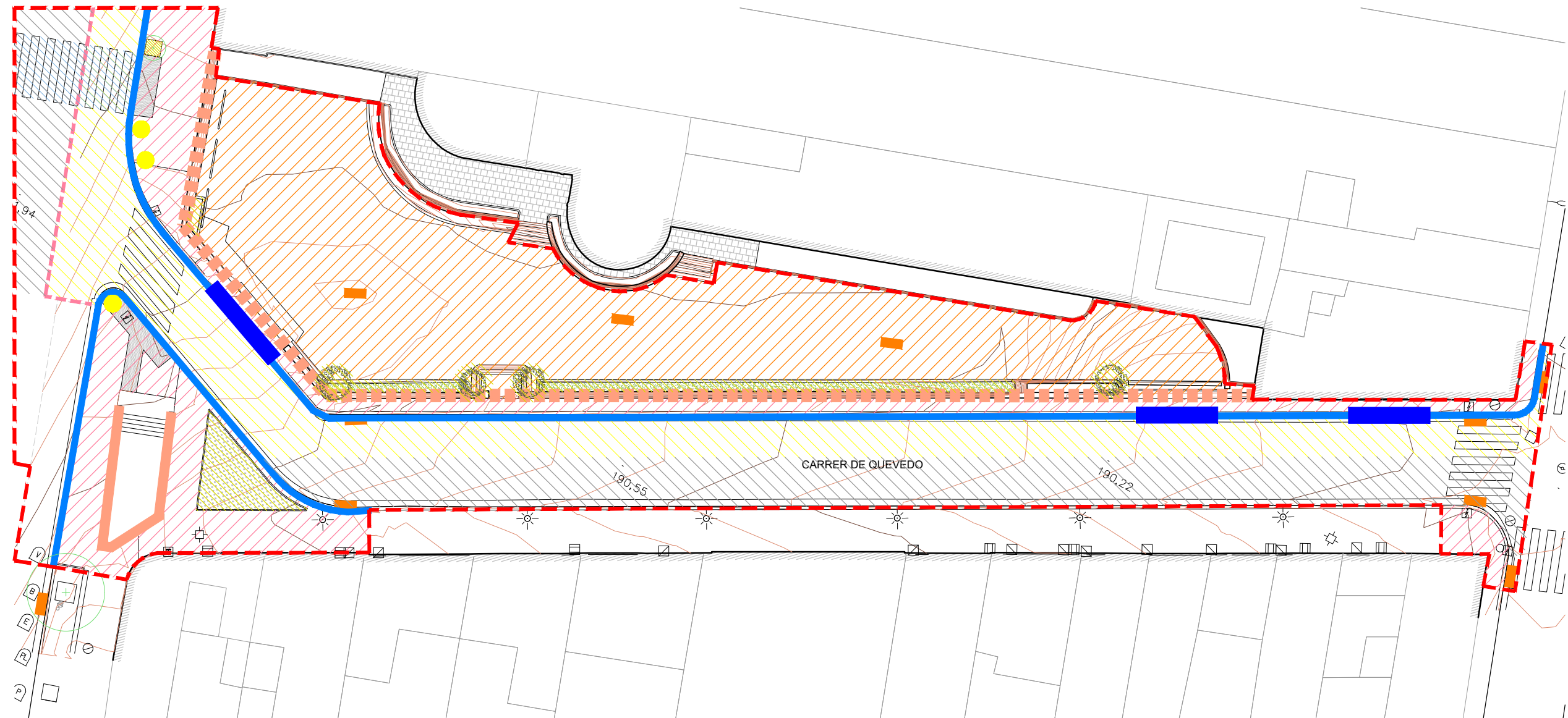

Aquest document ha estat firmat per DANIEL ORTIZ PINILLA a les 15:52 del dia 22/11/2021. Mitjançant el codi de verificació segura 401P6J366V5N1A3G18UB pot comprovar la validesa de la firma electrònica dels documents signats al lloc web que li proporciona l'entitat emissora d'aquest document.

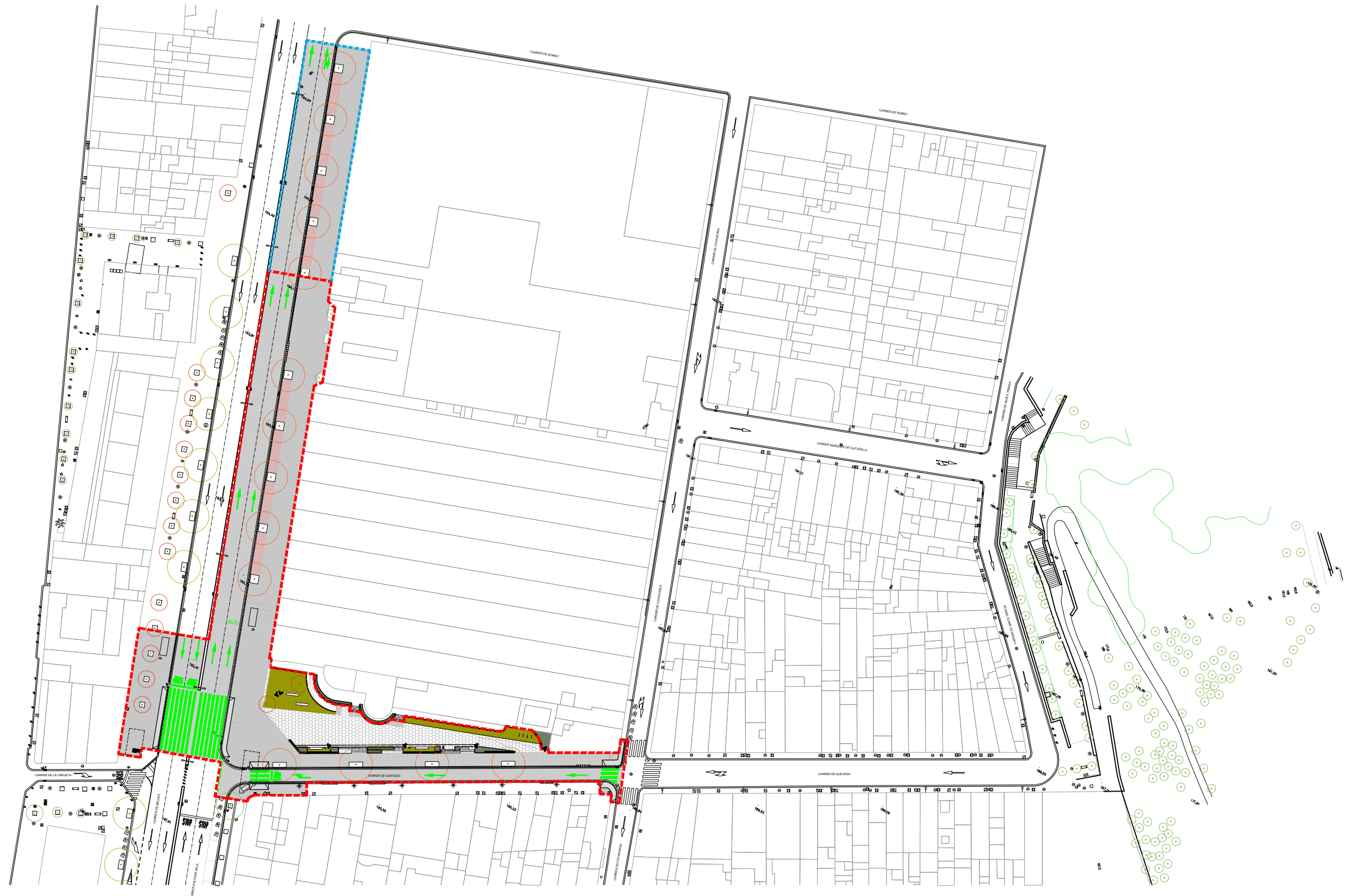
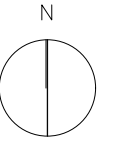

PLANTA GENERAL
ÀMBIT D'ACTUACIÓ GRAN VÍA - ARTÉXTIL: CARRER DE LA CREUETA - CARRER DE BRUJAS - CARRER DE QUEVEDO

- - - àmbit d'actuació FASE 1
- - - àmbit d'actuació FASE 2
- panot gris de 20x20x4cm de tacs
- panot gris de 20x20x4cm de 4 pastilles
- paviment tàctil direccional
- peça de formigó gris 20x40x7cm, igual a paviment existent a la vorera del c/Quevedo
- paviment permeable de llambordins ceràmics
- paviment asfàltic
- paviment formigó imitació travertí color crema
- llambordí de pedra natural reutilitzat 10x10x5cm sobre capa de terra vegetal
- mur de pedra existent
- senyalització horitzontal amb pintura de 2 components color blanc
- vorada de formigó tipus T-5 22x30cm
- rigola blanca de 30x30x8cm
- gual de vehicles de formigó tipus T-5 22x30cm
- reixa imbornal articulada de fundicio model RI-270D (78x30x10cm)
- reixa i marc de fundició dúctil registrable, tipus D-400 per exutori de ventil·lació de la infraestructura de fgc ubicada al pas inferior de la Gran Via
- reixa i marc de fundició dúctil, tipus D-400 per exutori de ventil·lació de la infraestructura de fgc ubicada al pas inferior de la Gran Via
- paperera trabucable reutilitzada Barcelona 50cm
- semàfor vianants/cotxes, existent o reutilitzat
- parada d'autobus reutilitzada
- bàcul existent, columna tipus Nikolson

- Bàcul existent, mitgera Gran Via
- Banc existent
- Banc d'obra, folrat amb aplacat de formigó imitació travertí color crema
- Font Model Caudal, de Urberdemis
- Bàcul Model Ful, d'Escofet. h=4m
- Paperera trabucable model STIL
- Suport - aparcament de Bicicleta model BICI-N
- Pyrus calleryana Chanticleer 18/20 (arbre per carrers de vorera estreta segons Pla Director de l'Arbrat Viari de Sabadell. Capçada<4m) amb escocell de pletina d'acer galvanitzat e=8mm, de 1200x1200mm
- Celtis australis 20/25 (arbre per carrers de vorera ampla segons Pla Director de l'Arbrat Viari de Sabadell. Capçada<8m) amb escocell de pletina d'acer galvanitzat e=8mm, de 1200x2200mm
- Zelkova serrata Green Vase(arbre per carrers de vorera ampla segons Pla Director de l'Arbrat Viari de Sabadell. Capçada<8m) amb escocell de pletina d'acer galvanitzat e=8mm, de 2000x2000mm o de 1200x3300mm

REFERÈNCIA: 911 DATA: NOVEMBRE 2021
 ESCALA: 1/1000 FORMAT: DIN A3

PROPOSTA - PLANTA GENERAL DIBUIXAT: EXITPROJECTES



Ajuntament de Sabadell
 PROGRAMA DE TRANSFORMACIÓ URBANA DE L'ÀMBIT GRAN VIA-RIPOLL

PROJECTE EXECUTIU DE LES OBRES D'URBANITZACIÓ DELS CARRERS DE LA GRAN VIA-QUEVEDO-ARTÉXTIL DE SABADELL

PLÀNOL A40

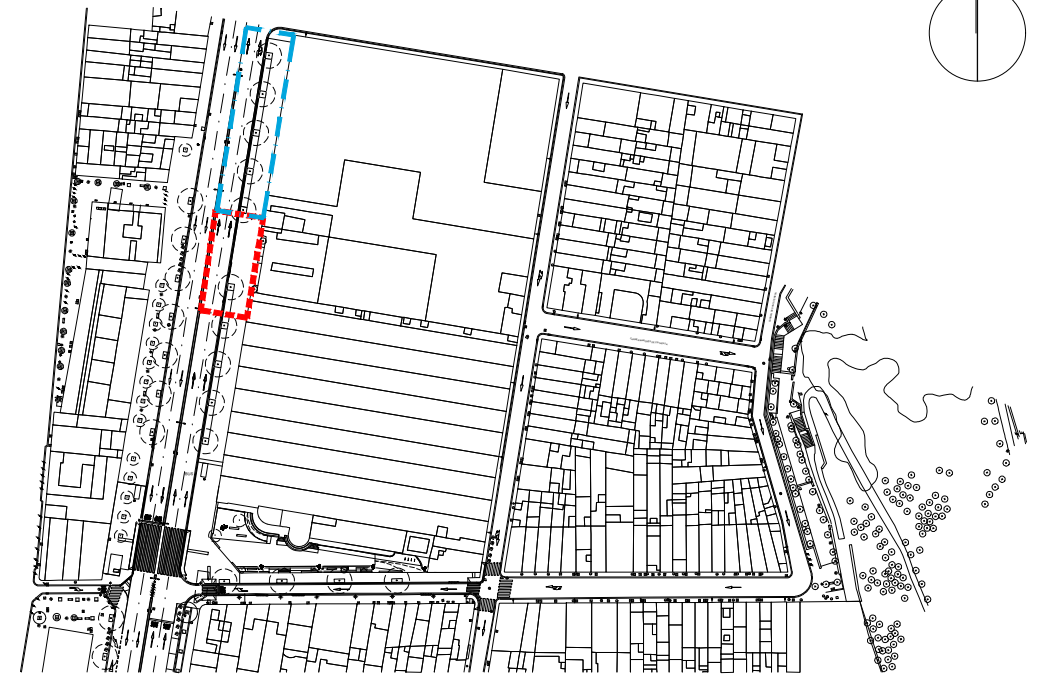
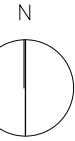

TRAM 1 CARRER DE BRUJAS

- àmbit d'actuació FASE 1
- àmbit d'actuació FASE 2
- panot gris de 20x20x4cm de tacs
- panot gris de 20x20x4cm de 4 pastilles
- paviment tàctil direccional
- peça de formigó gris 20x40x7cm, igual a paviment existent a la vorera del c/Quevedo
- paviment permeable de llambordins ceràmics
- paviment asfàltic
- paviment formigó imitació travertí color crema
- llambordí de pedra natural reutilitzat 10x10x5cm sobre capa de terra vegetal
- mur de pedra existent
- senyalització horitzontal amb pintura de 2 components color blanc
- vorada de formigó tipus T-5 22x30cm
- rigola blanca de 30x30x8cm
- gual de vehicles de formigó tipus T-5 22x30cm
- reixa imbornal articulada de fundició model RI-270D (78x30x10cm)
- reixa registrable, tipus Tramex per exutori de ventil·lació de la infraestructura de ferrocarrils ubicada actualment al pas inferior de vianants de la Gran Via
- reixa tipus Tramex per exutori de ventil·lació de la infraestructura dels ferrocarrils ubicada actualment al pas inferior de vianants de la Gran Via
- paperera trabucable reutilitzada Barcelona 50cm
- semàfor vianants/cotxes, existent o reutilitzat

- parada d'autobus reutilitzada
- bàcul existent, columna tipus Nikolson
- Bàcul existent, mitgera Gran Via
- Banc existent
- Banc d'obra, folrat amb aplacat de formigó imitació travertí color crema
- Font Model Caudal, de Urbidermis
- Bàcul Model Ful, d'Escofet. h=4m
- Paperera trabucable model STIL
- Suport - aparcament de Bicicleta model BICI-N
- Pyrus calleryana Chanticleer 18/20 (arbre per carrers de vorera estreta segons Pla Director de l'Arbrat Viari de Sabadell. Capçada<4m) amb escocell de pletina d'acer galvanitzat e=8mm, de 1200x1200mm
- Celtis australis 20/25 (arbre per carrers de vorera ampla segons Pla Director de l'Arbrat Viari de Sabadell. Capçada<8m) amb escocell de pletina d'acer galvanitzat e=8mm, de 1200x2200mm
- Zelkova serrata Green Vase(arbre per carrers de vorera ampla segons Pla Director de l'Arbrat Viari de Sabadell. Capçada<8m) amb escocell de pletina d'acer galvanitzat e=8mm, de 2000x2000mm o de 1200x3300mm

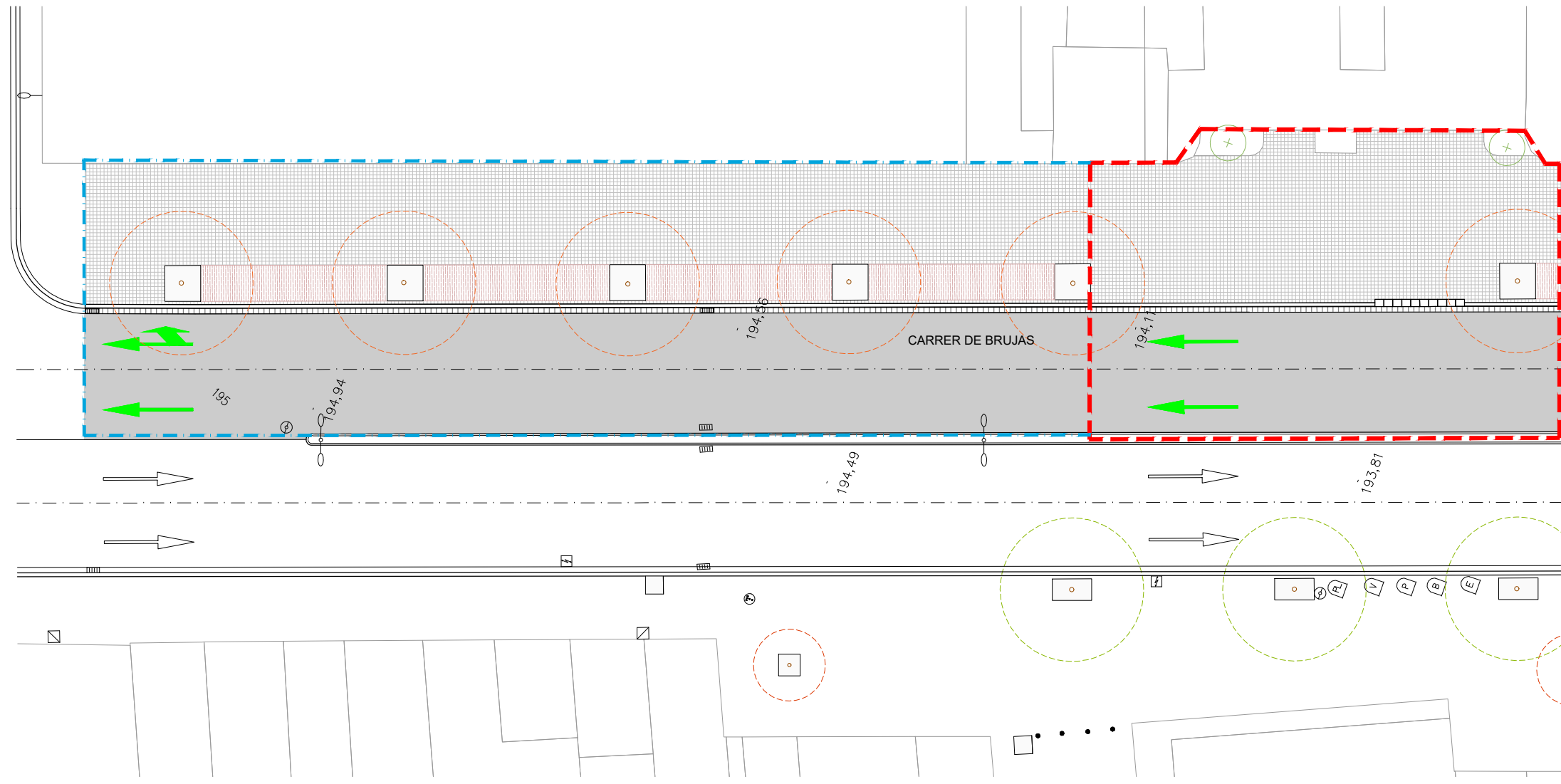

Aquest document ha estat firmat per DANIEL ORTIZ PINILLA a les 15:52 del dia 22/11/2021. Mitjançant el codi de verificació segura 401P6J366W5N1A3G18UB pot comprovar la validesa de la firma electrònica dels documents signats al lloc web que li proporciona l'emissor d'aquest document.

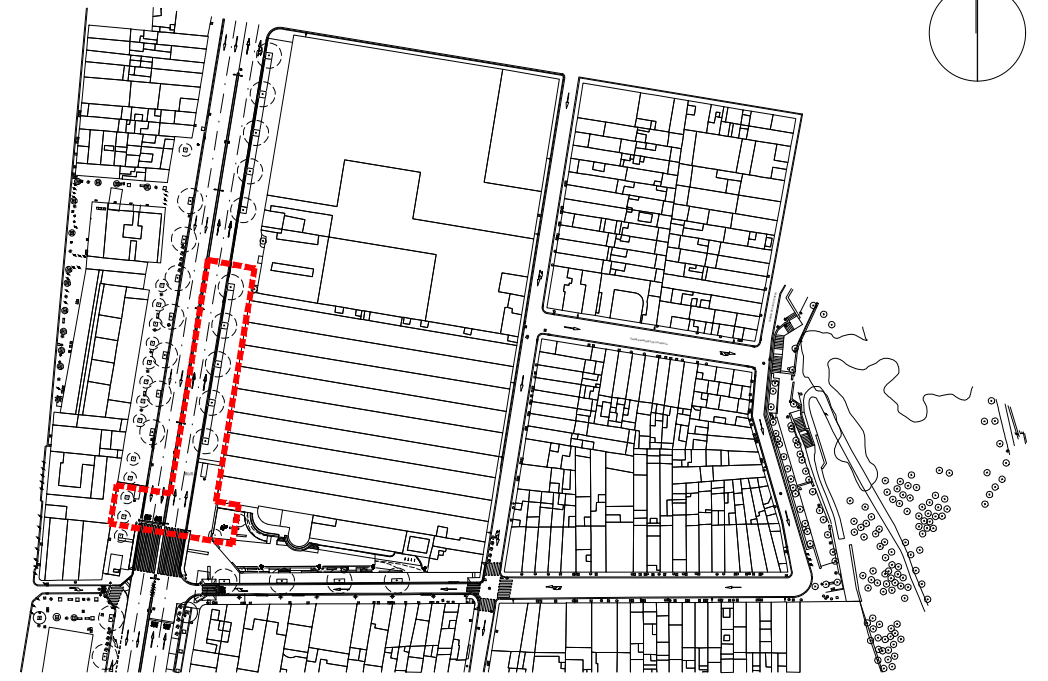
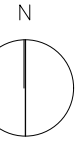

TRAM 2 CARRER DE BRUJAS

- àmbit d'actuació FASE 1
- àmbit d'actuació FASE 2
- panot gris de 20x20x4cm de tacs
- panot gris de 20x20x4cm de 4 pastilles
- paviment tàctil direccional
- peça de formigó gris 20x40x7cm, igual a paviment existent a la vorera del c/Quevedo
- paviment permeable de llambordins ceràmics
- paviment asfàltic
- paviment formigó imitació travertí color crema
- llambordí de pedra natural reutilitzat 10x10x5cm sobre capa de terra vegetal
- mur de pedra existent
- senyalització horitzontal amb pintura de 2 components color blanc
- vorada de formigó tipus T-5 22x30cm
- rigola blanca de 30x30x8cm
- gual de vehicles de formigó tipus T-5 22x30cm
- reixa imbornal articulada de fundició model RI-270D (78x30x10cm)
- reixa registrable, tipus Tramex per exutori de ventil·lació de la infraestructura de ferrocarrils ubicada actualment al pas inferior de vianants de la Gran Via
- reixa tipus Tramex per exutori de ventil·lació de la infraestructura dels ferrocarrils ubicada actualment al pas inferior de vianants de la Gran Via
- paperera trabucable reutilitzada Barcelona 50cm
- ⊕ semàfor vianants/cotxes, existent o reutilitzat

- parada d'autobus reutilitzada
- bàcul existent, columna tipus Nikolson
- Bàcul existent, mitgera Gran Via
- Banc existent
- Banc d'obra, folrat amb aplacat de formigó imitació travertí color crema
- Font Model Caudal, de Urbidermis
- Bàcul Model Ful, d'Escofet. h=4m
- Paperera trabucable model STIL
- Suport - aparcament de Bicicleta model BICI-N
- Pyrus calleryana Chanticleer 18/20 (arbre per carrers de vorera estreta segons Pla Director de l'Arbrat Viari de Sabadell. Capçada<4m) amb escocell de pletina d'acer galvanitzat e=8mm, de 1200x1200mm
- Celtis australis 20/25 (arbre per carrers de vorera ampla segons Pla Director de l'Arbrat Viari de Sabadell. Capçada<8m) amb escocell de pletina d'acer galvanitzat e=8mm, de 1200x2200mm
- Zelkova serrata Green Vase(arbre per carrers de vorera ampla segons Pla Director de l'Arbrat Viari de Sabadell. Capçada<8m) amb escocell de pletina d'acer galvanitzat e=8mm, de 2000x2000mm o de 1200x3300mm

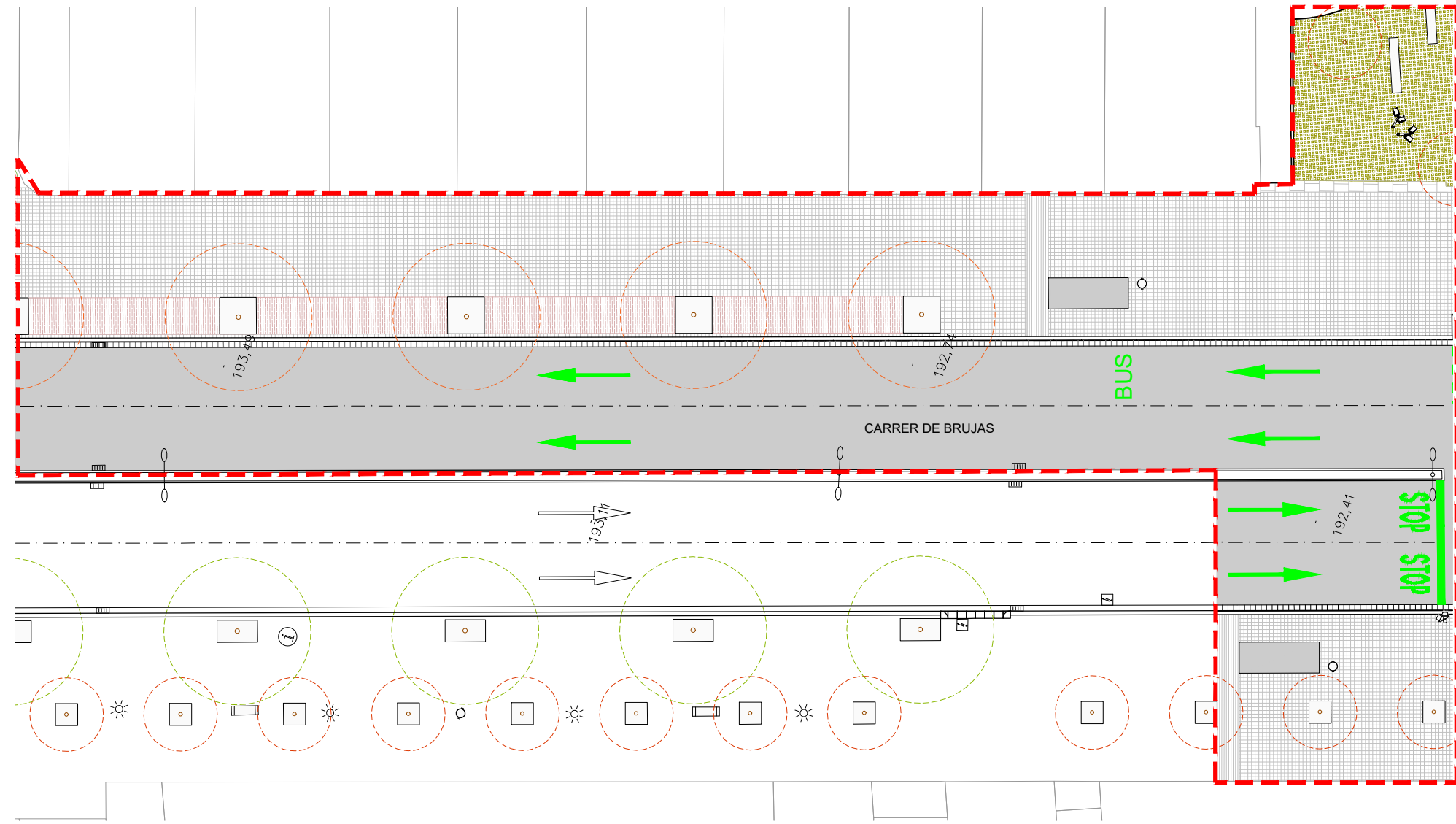

Aquest document ha estat firmat per DANIEL ORTIZ PINILLA a les 15:52 del dia 22/11/2021. Mitjançant el codi de verificació segura 401P6J366W5N1A3G18UB pot comprovar la validesa de la firma electrònica dels documents signats al lloc web que li proporciona l'emissor d'aquest document.

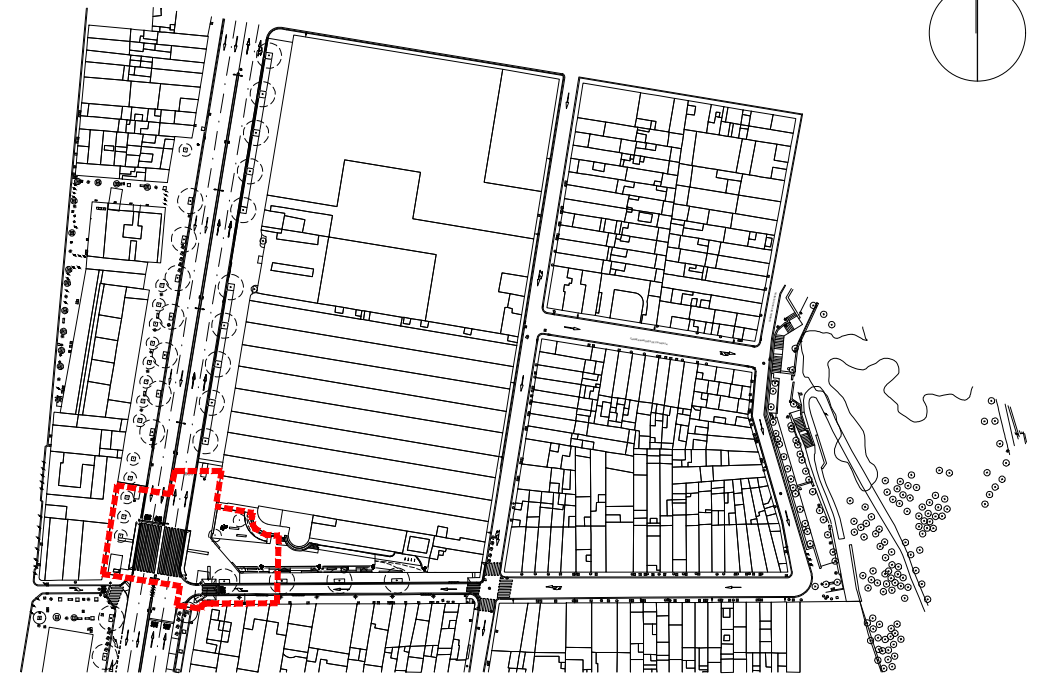
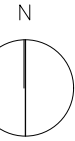

TRAM 3 CARRER DE LA CREUETA - GRAN VIA - CARRER DE QUEVEDO

- àmbit d'actuació FASE 1
- àmbit d'actuació FASE 2
- panot gris de 20x20x4cm de tacs
- panot gris de 20x20x4cm de 4 pastilles
- paviment tàctil direccional
- peça de formigó gris 20x40x7cm, igual a paviment existent a la vorera del c/Quevedo
- paviment permeable de llambordins ceràmics
- paviment asfàltic
- paviment formigó imitació travertí color crema
- llambordí de pedra natural reutilitzat 10x10x5cm sobre capa de terra vegetal
- mur de pedra existent
- senyalització horitzontal amb pintura de 2 components color blanc
- vorada de formigó tipus T-5 22x30cm

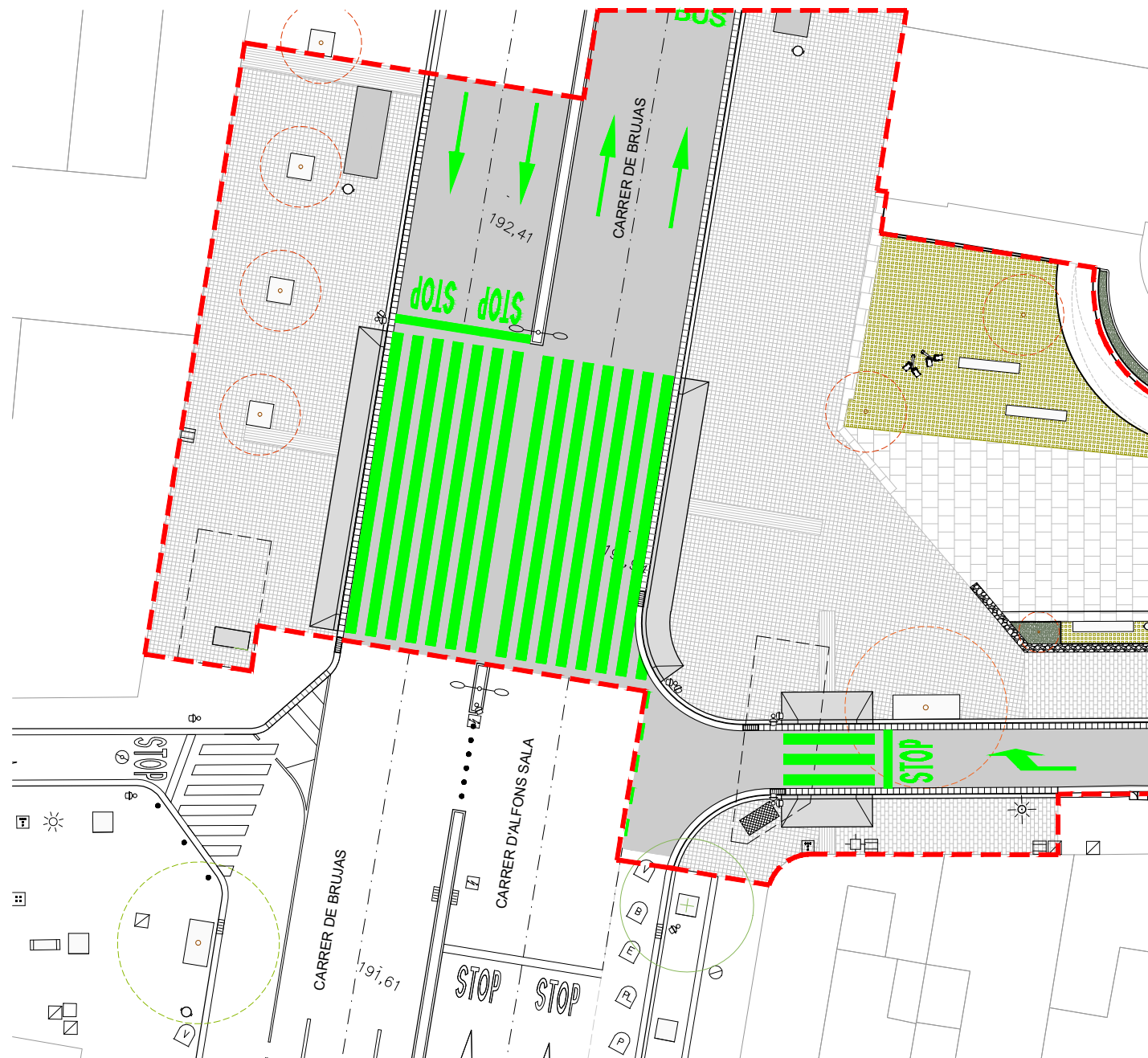

- rigola blanca de 30x30x8cm
- gual de vehicles de formigó tipus T-5 22x30cm
- reixa imbornal articulada de fundició model RI-270D (78x30x10cm)
- reixa registrable, tipus Tramex per exutori de ventil·lació de la infraestructura de ferrocarrils ubicada actualment al pas inferior de vianants de la Gran Via
- reixa tipus Tramex per exutori de ventil·lació de la infraestructura dels ferrocarrils ubicada actualment al pas inferior de vianants de la Gran Via
- paperera trabucable reutilitzada Barcelona 50cm
- semàfor vianants/cotxes, existent o reutilitzat
- parada d'autobus reutilitzada
- bàcul existent, columna tipus Nikolson
- Bàcul existent, mitgera Gran Via
- Banc existent
- Banc d'obra, folrat amb aplacat de formigó imitació travertí color crema
- Font Model Caudal, de Urbidermis
- Bàcul Model Ful, d'Escofet. h=4m
- Paperera trabucable model STIL
- Suport - aparcament de Bici model BICI-N
- Pyrus calleryana Chanticleer 18/20 (arbre per carrers de vorera estreta segons Pla Director de l'Arbrat Viari de Sabadell. Capçada<4m) amb escocell de pletina d'acer galvanitzat e=8mm, de 1200x1200mm
- Celtis australis 20/25 (arbre per carrers de vorera ampla segons Pla Director de l'Arbrat Viari de Sabadell. Capçada<8m) amb escocell de pletina d'acer galvanitzat e=8mm, de 1200x2200mm
- Zelkova serrata Green Vase(arbre per carrers de vorera ampla segons Pla Director de l'Arbrat Viari de Sabadell. Capçada<8m) amb escocell de pletina d'acer galvanitzat e=8mm, de 2000x2000mm o de 1200x3300mm

REFERÈNCIA:	911	DATA:	NOVEMBRE 2021	ESTAT ACTUAL - PLANTA PROPOSTA	DIBUIXAT:	EXITPROJECTES
ESCALA:	1/300	FORMAT:	DIN A3			



PROJECTE EXECUTIU DE LES OBRES D'URBANITZACIÓ DELS CARRERS DE LA GRAN VIA-QUEVEDO-ARTÈXTEL DE SABADELL

Aquest document ha estat firmat per DANIEL ORTIZ PINILLA a les 15:52 del dia 22/11/2021. Mitjançant el codi de verificació segura 401P6J366V5N1A3G18UB pot comprovar la validesa de la firma electrònica dels documents signats al lloc web que li proporciona l'entitat emissora d'aquest document.

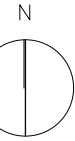

TRAM 4 CARRER DE QUEVEDO - ARTÈXTIL

- àmbit d'actuació FASE 1
- àmbit d'actuació FASE 2
- panot gris de 20x20x4cm de tacs
- panot gris de 20x20x4cm de 4 pastilles
- paviment tàctil direccional
- peça de formigó gris 20x40x7cm, igual a paviment existent a la vorera del c/Quevedo
- paviment permeable de llambordins ceràmics
- paviment asfàltic
- paviment formigó imitació travertí color crema
- llambordí de pedra natural reutilitzat 10x10x5cm sobre capa de terra vegetal
- mur de pedra existent
- senyalització horitzontal amb pintura de 2 components color blanc
- vorada de formigó tipus T-5 22x30cm
- rigola blanca de 30x30x8cm
- gual de vehicles de formigó tipus T-5 22x30cm
- reixa imbornal articulada de fundició model RI-270D (78x30x10cm)
- reixa registrable, tipus Tramex per exutori de ventil·lació de la infraestructura de ferrocarrils ubicada actualment al pas inferior de vianants de la Gran Via
- reixa tipus Tramex per exutori de ventil·lació de la infraestructura dels ferrocarrils ubicada actualment al pas inferior de vianants de la Gran Via
- paperera trabucable reutilitzada Barcelona 50cm
- semàfor vianants/cotxes, existent o reutilitzat

- parada d'autobus reutilitzada
- bàcul existent, columna tipus Nikolson
- Bàcul existent, mitgera Gran Via
- Banc existent
- Banc d'obra, folrat amb aplacat de formigó imitació travertí color crema
- Font Model Caudal, de Urbidermis
- Bàcul Model Ful, d'Escofet. h=4m
- Paperera trabucable model STIL
- Suport - aparcament de Bicicleta model BICI-N
- Pyrus calleryana Chanticleer 18/20 (arbre per carrers de vorera estreta segons Pla Director de l'Arbrat Viari de Sabadell. Capçada<4m) amb escocell de pletina d'acer galvanitzat e=8mm, de 1200x1200mm
- Celtis australis 20/25 (arbre per carrers de vorera ampla segons Pla Director de l'Arbrat Viari de Sabadell. Capçada<8m) amb escocell de pletina d'acer galvanitzat e=8mm, de 1200x2200mm
- Zelkova serrata Green Vase(arbre per carrers de vorera ampla segons Pla Director de l'Arbrat Viari de Sabadell. Capçada<8m) amb escocell de pletina d'acer galvanitzat e=8mm, de 2000x2000mm o de 1200x3300mm

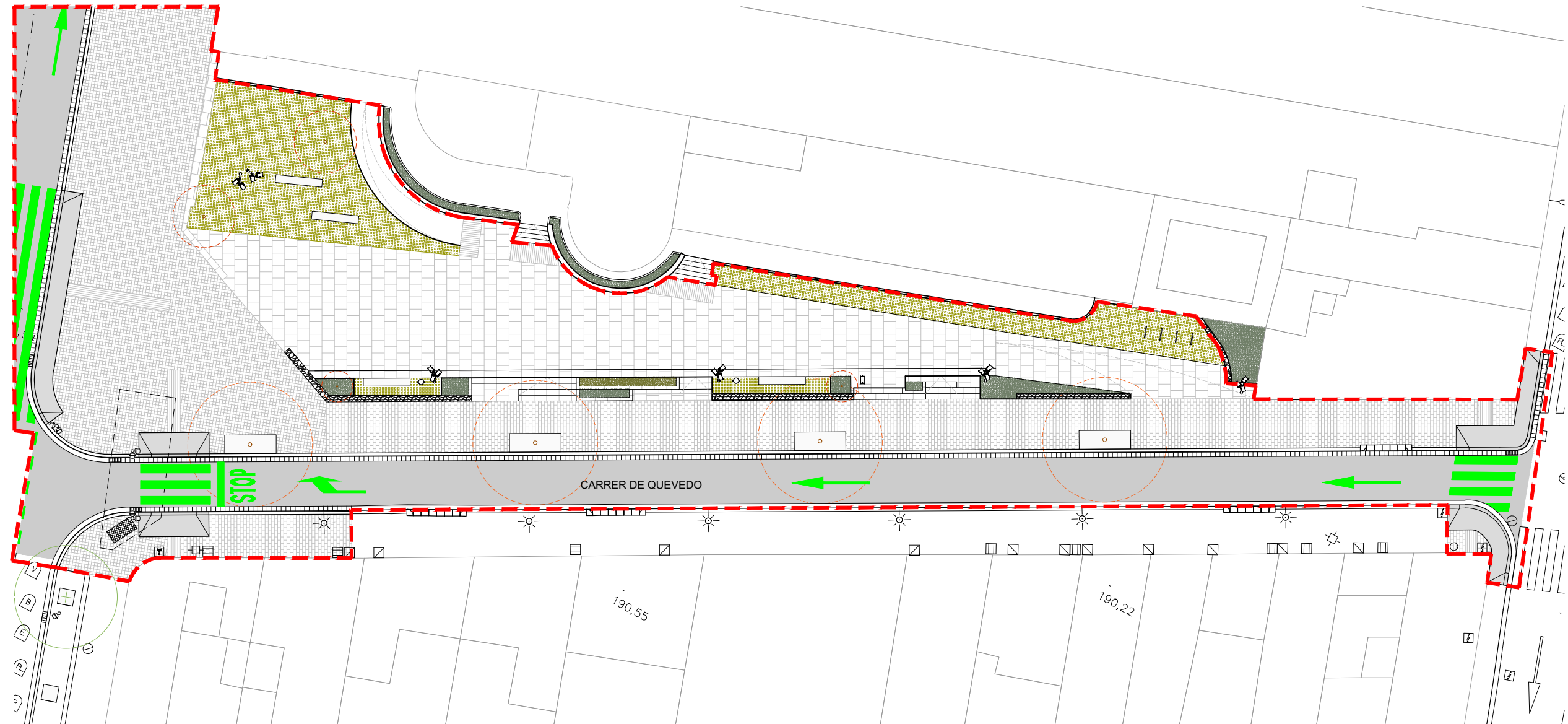

REFERÈNCIA:	911	DATA:	NOVEMBRE 2021	ESTAT ACTUAL - PLANTA PROPOSTA	DIBUIXAT:	EXITPROJECTES
ESCALA:	1/300	FORMAT:	DIN A3			



PROJECTE EXECUTIU DE LES OBRES D'URBANITZACIÓ DELS CARRERS DE LA GRAN VIA-QUEVEDO-ARTÈXTIL DE SABADELL

Aquest document ha estat firmat per DANIEL ORTIZ PINILLA a les 15:52 del dia 22/11/2021. Mitjançant el codi de verificació segura 401P6J366W5N1A3G18UB pot comprovar la validesa de la firma electrònica dels documents signats al lloc web que li proporciona l'entitat emissora d'aquest document.

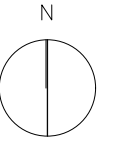

--- àmbit d'actuació FASE 1
 --- àmbit d'actuació FASE 2

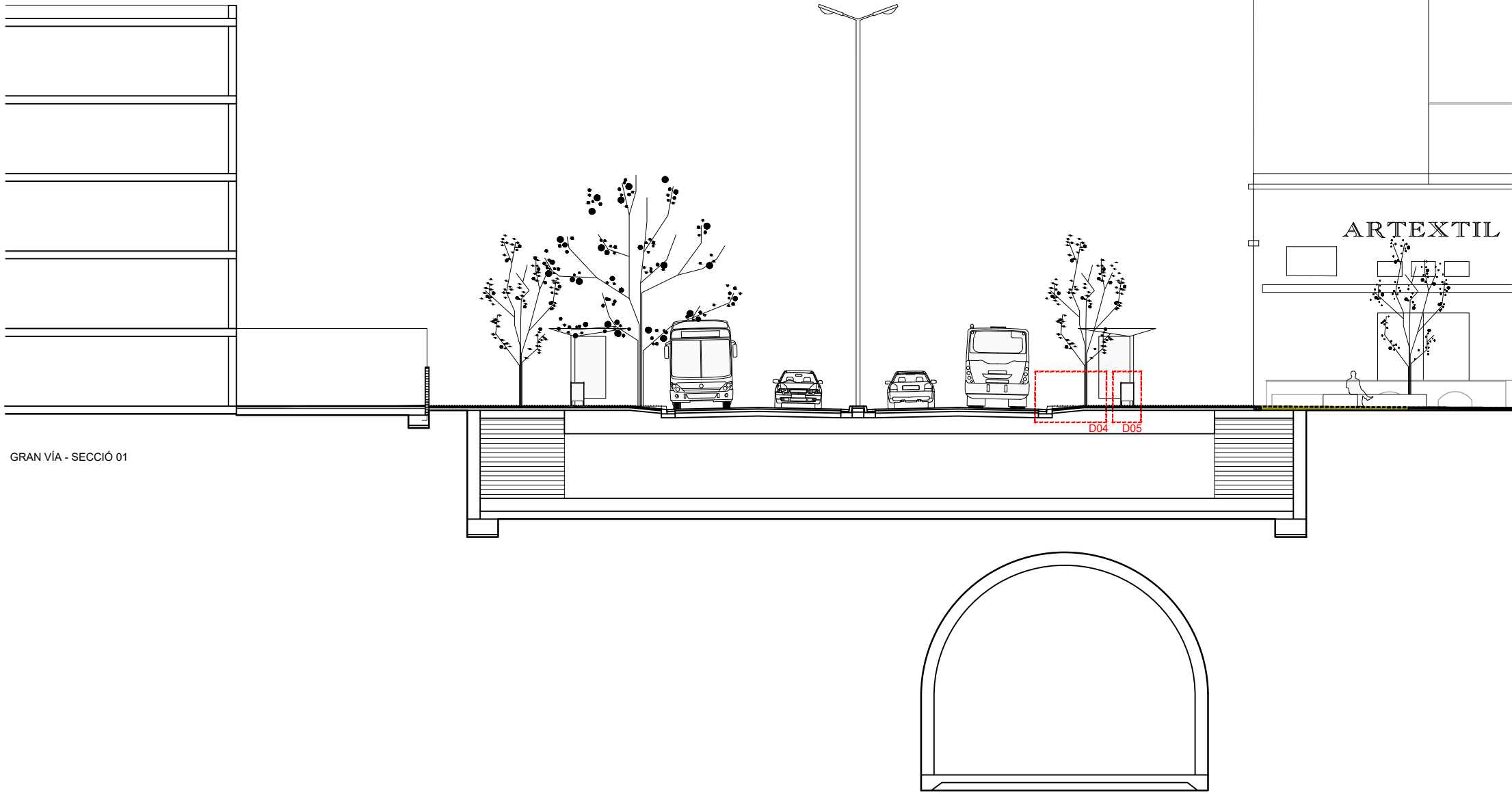

GRAN VÍA - SECCIÓ 01

REFERÈNCIA:	911	DATA :	NOVEMBRE 2021	PROPOSTA - SECCIÓ	DIBUIXAT:	EXITPROJECTES	 <small>exitprojectes estudi d'arquitectura s.c.p. e-mail: info@exitprojectes.com www.exitprojectes.com passeig marçale, 19-21 pt.4-1 Edifici Mirambelles - Sabadell 08001 (t+34) 93 716 22 58</small>	 Ajuntament de Sabadell PROGRAMA DE TRANSFORMACIÓ URBANA DE L'ÀMBIT GRAN VIA-RIPOLL	PROJECTE EXECUTIU DE LES OBRES D'URBANITZACIÓ DELS CARRERS DE LA GRAN VIA-QUEVEDO-ARTÈXTIL DE SABADELL	PLÀNOL
ESCALA:	1/200	FORMAT:	DIN A3			A45				

LLEGENDA

- 1 PANOT GRIS DE 20x20x4cm DE 4 PASTILLES
- 2 MORTER DE CIMENT PASTAT 3 cm
- 3 FORMIGÓ HM-20 DE 10cm DE GRUIX MÍNIM, EN GUALS DE VEHICLES MÍNIM 15cm
- 4 CAPA DE TERRES ADEQUADES COMPACTADES 97%PM
- 5 VORADA DE FORMIGÓ TIPUS T-5 22x30cm
- 6 RIGOLA BLANCA DE FORMIGÓ DE 30x30x8cm
- 7 PAVIMENT ASFÀLTIC D-12 6cm DE GRUIX
- 8 PAVIMENT ASFÀLTIC G-20 9cm DE GRUIX
- 9 TOT-U ARTIFICIAL ZA-40
- 10 TOT-U NATURAL ZA-40
- 11 VORADA DE FORMIGÓ PER FORMACIÓ D'ESCOCELL TIPUS FIOLE DE 70x200cm
- 12 REBERT DE FORMIGÓ HM-20
- 13 CAPA DE TERRA VEGETAL
- 14 CAPA DE GRAVA e=4-5cm
- 15 LLAMBORDA CERÀMICA VERMELLA AMB BISELL 20x10x8cm COL·LOCADA EN SEC COM A FRANJA PERMEABLE.
- 16 PLETINA D'ACER GALVANITZAT e=8mm per formació d'escocell
- 17 MURET PER FORMACIÓ DE BARANA

- 18 MUR DE CONTENCIÓ EXISTENT
- 19 PAPERERA TRABUCABLE BARCELONA 50CM
- 20 PARADA D'AUTOBUS
- 21 REIXA DE FOSA TIPUS RI-270-D
- 22 CAIXA D'EMBORNAL DE FORMIGÓ PREFABRICAT
- 23 TUB DE FORMIGÓ VIBROPREMSAT Ø 30
- 24 PANOT GRIS DE BOTONS 20x20x40cm
- 25 VORADA DE FORMIGÓ TIPUS T-5 22x185cm per formació de gual de vianants
- 26 PEÇA PREFABRICADA DE FORMIGÓ DE 40x20x7cm
- 27 PAVIMENT DE FORMIGÓ IMITACIÓ TRAVERTÍ COLOR CREMA e=5cm. Dimensions variables.
- 28 REIXA RANURADA SIMPLE D'ACER GALVANITZAT TIPUS ULMA URBAN GR150UOC
- 29 MUR DE BLOC DE FORMIGÓ
- 30 APLACAT EXISTENT DE PEDRA NATURAL TIPUS MAMPOSTERIA
- 31 BANC D'OBRA FOLRAT AMB APLACAT DE FORMIGÓ IMITACIÓ TRAVERTÍ COLOR CREMA. Dimensions variables.
- 32 LLAMBORDÍ EXISTENT DE PEDRA NATURAL, REUTILITZAT. DIM: 10x10x5cm. Amb orificis reblerts de terra vegetal.
- 33 LLIT DE SORRA e=8cm
- 34 APLACAT DE FORMIGÓ IMITACIÓ TRAVERTÍ COLOR CREMA e=3cm. Dimensions variables.
- 35 TIRA IL·LUMINACIÓ LED



--- àmbit d'actuació FASE 1
 --- àmbit d'actuació FASE 2

NOTA: totes les dimensions estan en mil·límetres

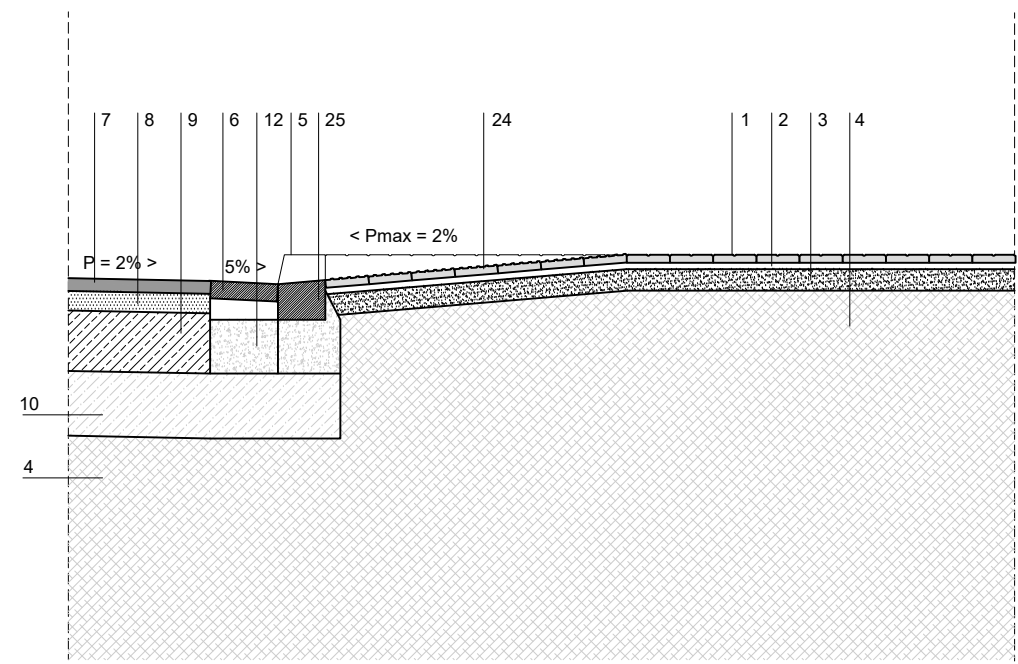

SECCIÓ D04

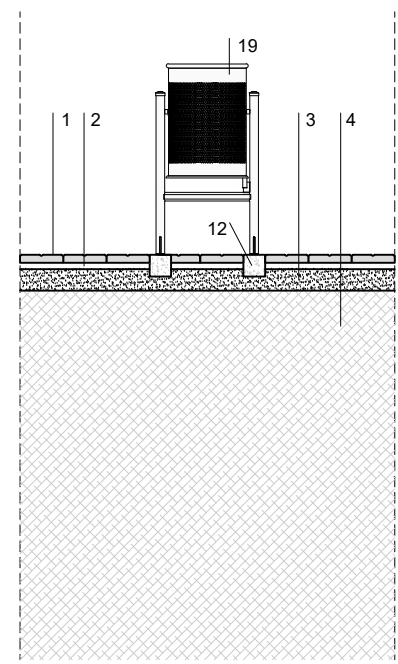

SECCIÓ D05

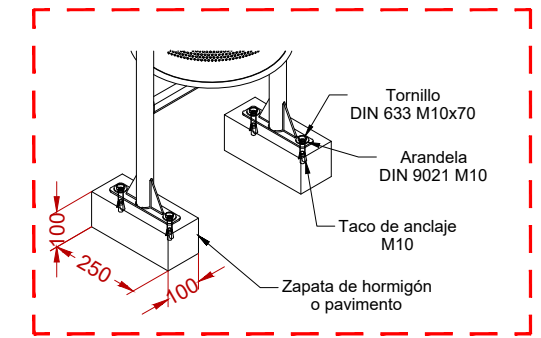

ANCLATGE PAPERERA

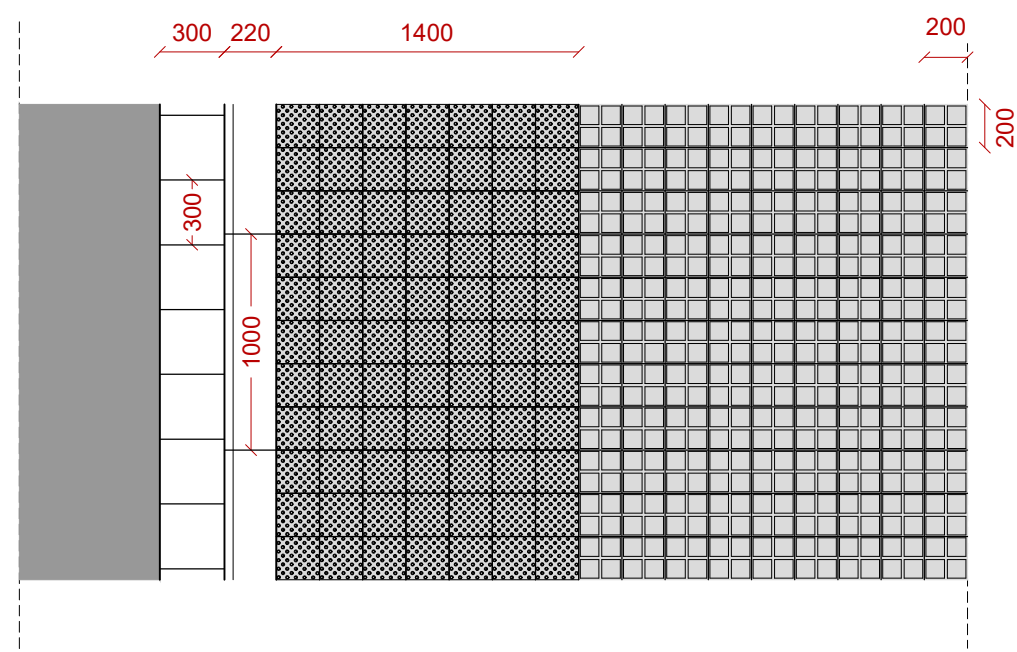

PLANTA D04

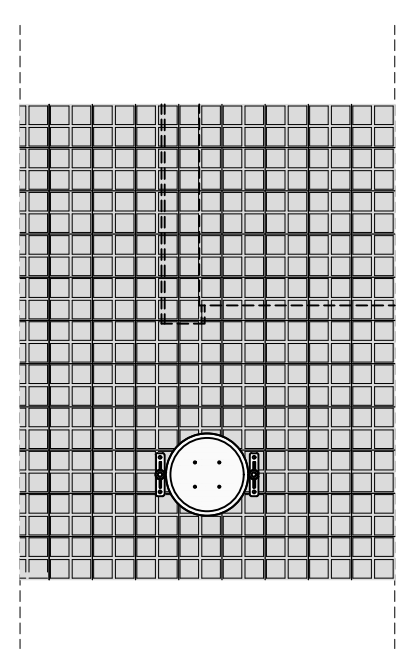

PLANTA D05

Aquest document ha estat firmat per DANIEL ORTIZ PINILLA a les 15:52 del dia 22/11/2021. Mitjançant el codi de verificació segura 401P6J366W5N1A3G18UB pot comprovar la validesa de la firma electrònica dels documents signats al lloc web que li proporciona l'entitat emissora d'aquest document.

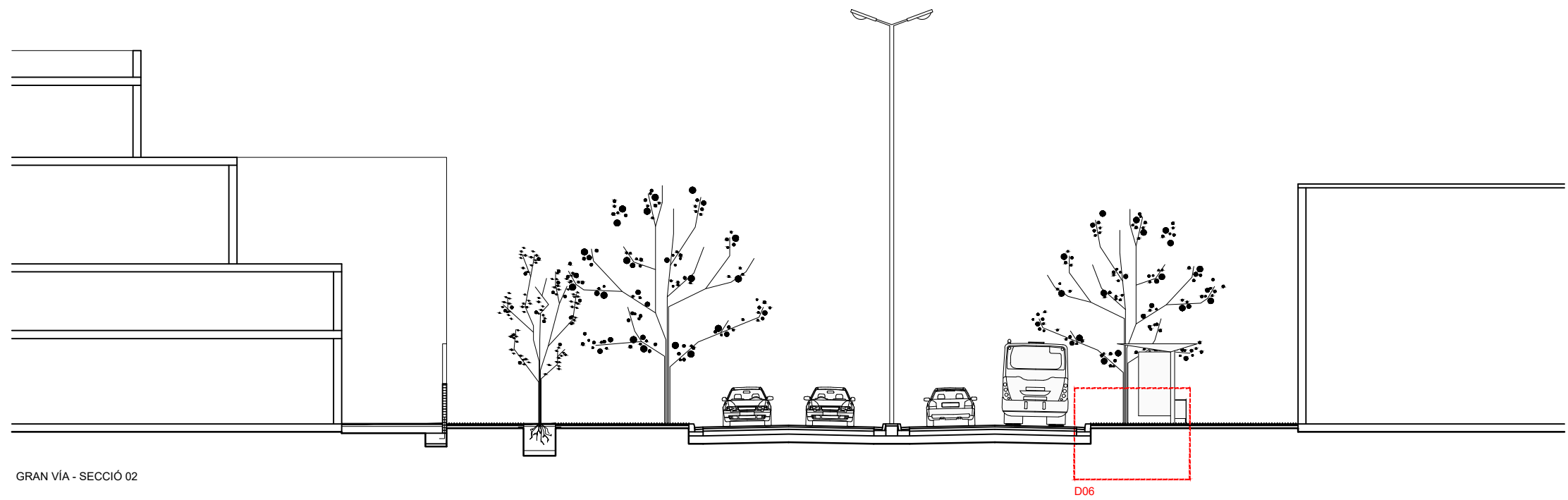

GRAN VÍA - SECCIÓ 02



--- àmbit d'actuació FASE 1
 --- àmbit d'actuació FASE 2

REFERÈNCIA:	911	DATA:	NOVEMBRE 2021	PROPOSTA - SECCIÓ	DIBUIXAT:	EXITPROJECTES	 exitprojectes estudi d'arquitectura s.c.p. e-mail: info@exitprojectes.com www.exitprojectes.com passeig marçnes, 19-21 pt.4-1 Edifici Ribera de Jorja - Sabadell 08001 (t+34) 93 716 22 58	 Ajuntament de Sabadell PROGRAMA DE TRANSFORMACIÓ URBANA DE L'ÀMBIT GRAN VIA-RIPOLL	PROJECTE EXECUTIU DE LES OBRES D'URBANITZACIÓ DELS CARRERS DE LA GRAN VIA-QUEVEDO-ARTÈXTEL DE SABADELL	PLÀNOL
ESCALA:	1/200	FORMAT:	DIN A3			A47				

LLEGENDA

- 1 PANOT GRIS DE 20x20x4cm DE 4 PASTILLES
- 2 MORTER DE CIMENT PASTAT 3 cm
- 3 FORMIGÓ HM-20 DE 10cm DE GRUIX MÍNIM, EN GUALS DE VEHICLES MÍNIM 15cm
- 4 CAPA DE TERRES ADEQUADES COMPACTADES 97%PM
- 5 VORADA DE FORMIGÓ TIPUS T-5 22x30cm
- 6 RIGOLA BLANCA DE FORMIGÓ DE 30x30x8cm
- 7 PAVIMENT ASFÀLTIC D-12 6cm DE GRUIX
- 8 PAVIMENT ASFÀLTIC G-20 9cm DE GRUIX
- 9 TOT-U ARTIFICIAL ZA-40
- 10 TOT-U NATURAL ZA-40
- 11 VORADA DE FORMIGÓ PER FORMACIÓ D'ESCOCELL TIPUS FIOLE DE 70x200cm
- 12 REBERT DE FORMIGÓ HM-20
- 13 CAPA DE TERRA VEGETAL
- 14 CAPA DE GRAVA e=4-5cm
- 15 LLAMBORDA CERÀMICA VERMELLA AMB BISELL 20x10x8cm COL·LOCADA EN SEC COM A FRANJA PERMEABLE.
- 16 PLETINA D'ACER GALVANITZAT e=8mm per formació d'escocell
- 17 MURET PER FORMACIÓ DE BARANA

- 18 MUR DE CONTENCIÓ EXISTENT
- 19 PAPERERA TRABUCABLE BARCELONA 50CM
- 20 PARADA D'AUTOBUS
- 21 REIXA DE FOSA TIPUS RI-270-D
- 22 CAIXA D'EMBORNAL DE FORMIGÓ PREFABRICAT
- 23 TUB DE FORMIGÓ VIBROPREMSAT Ø 30
- 24 PANOT GRIS DE BOTONS 20x20x40cm
- 25 VORADA DE FORMIGÓ TIPUS T-5 22x185cm per formació de gual de vianants
- 26 PEÇA PREFABRICADA DE FORMIGÓ DE 40x20x7cm
- 27 PAVIMENT DE FORMIGÓ IMITACIÓ TRAVERTÍ COLOR CREMA e=5cm. Dimensions variables.
- 28 REIXA RANURADA SIMPLE D'ACER GALVANITZAT TIPUS ULMA URBAN GR150UOC
- 29 MUR DE BLOC DE FORMIGÓ
- 30 APLACAT EXISTENT DE PEDRA NATURAL TIPUS MAMPOSTERIA
- 31 BANC D'OBRA FOLRAT AMB APLACAT DE FORMIGÓ IMITACIÓ TRAVERTÍ COLOR CREMA. Dimensions variables.
- 32 LLAMBORDÍ EXISTENT DE PEDRA NATURAL, REUTILITZAT. DIM: 10x10x5cm. Amb orificis reblerts de terra vegetal.
- 33 LLIT DE SORRA e=8cm
- 34 APLACAT DE FORMIGÓ IMITACIÓ TRAVERTÍ COLOR CREMA e=3cm. Dimensions variables.
- 35 TIRA IL·LUMINACIÓ LED



--- àmbit d'actuació FASE 1
 --- àmbit d'actuació FASE 2

NOTA: totes les dimensions estan en mil·límetres

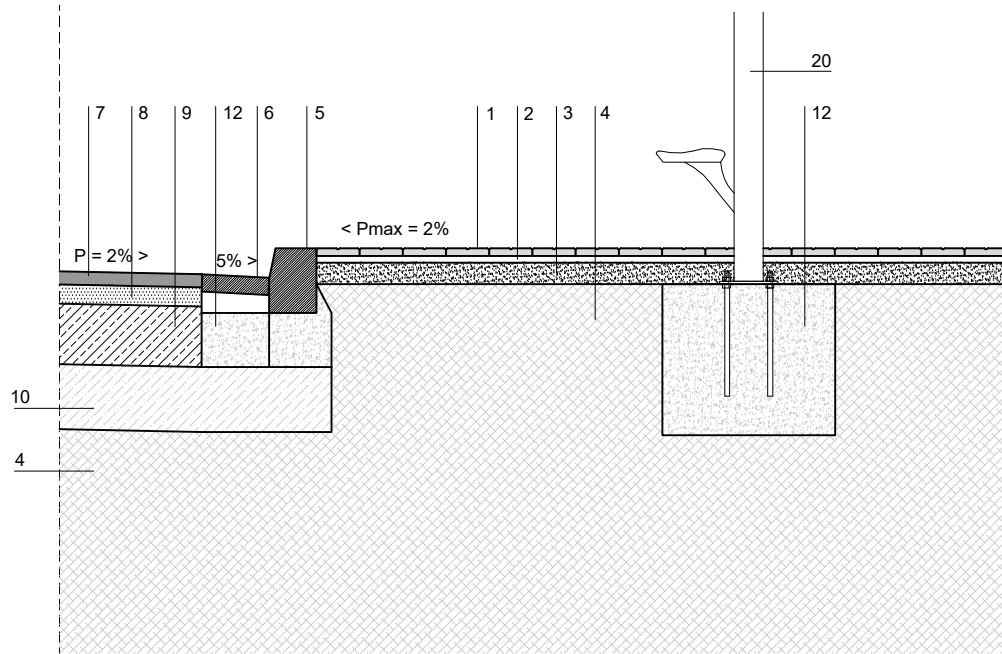

SECCIÓ D06

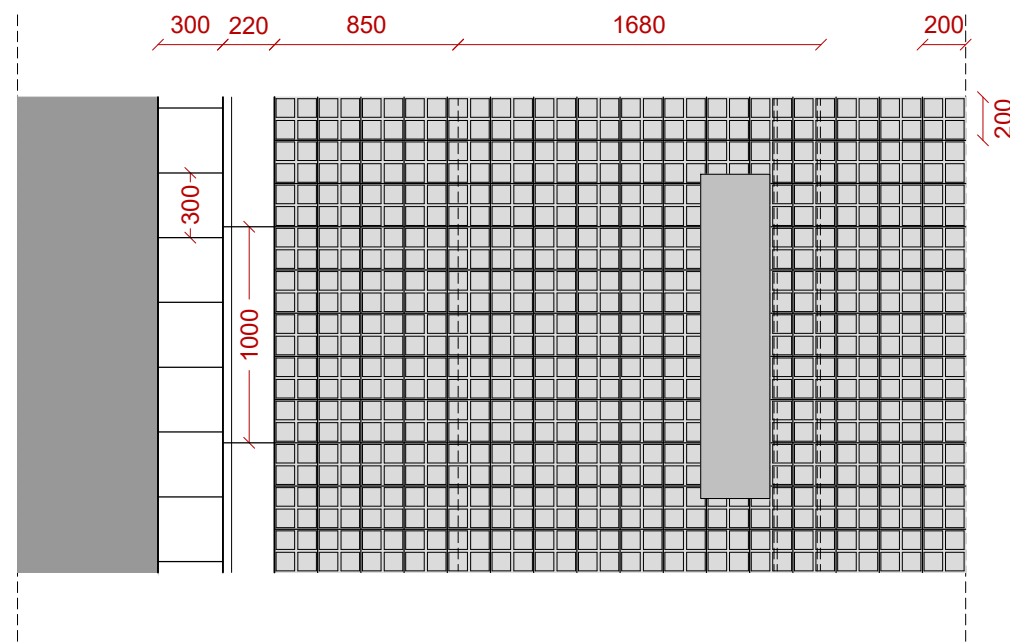

PLANTA D06

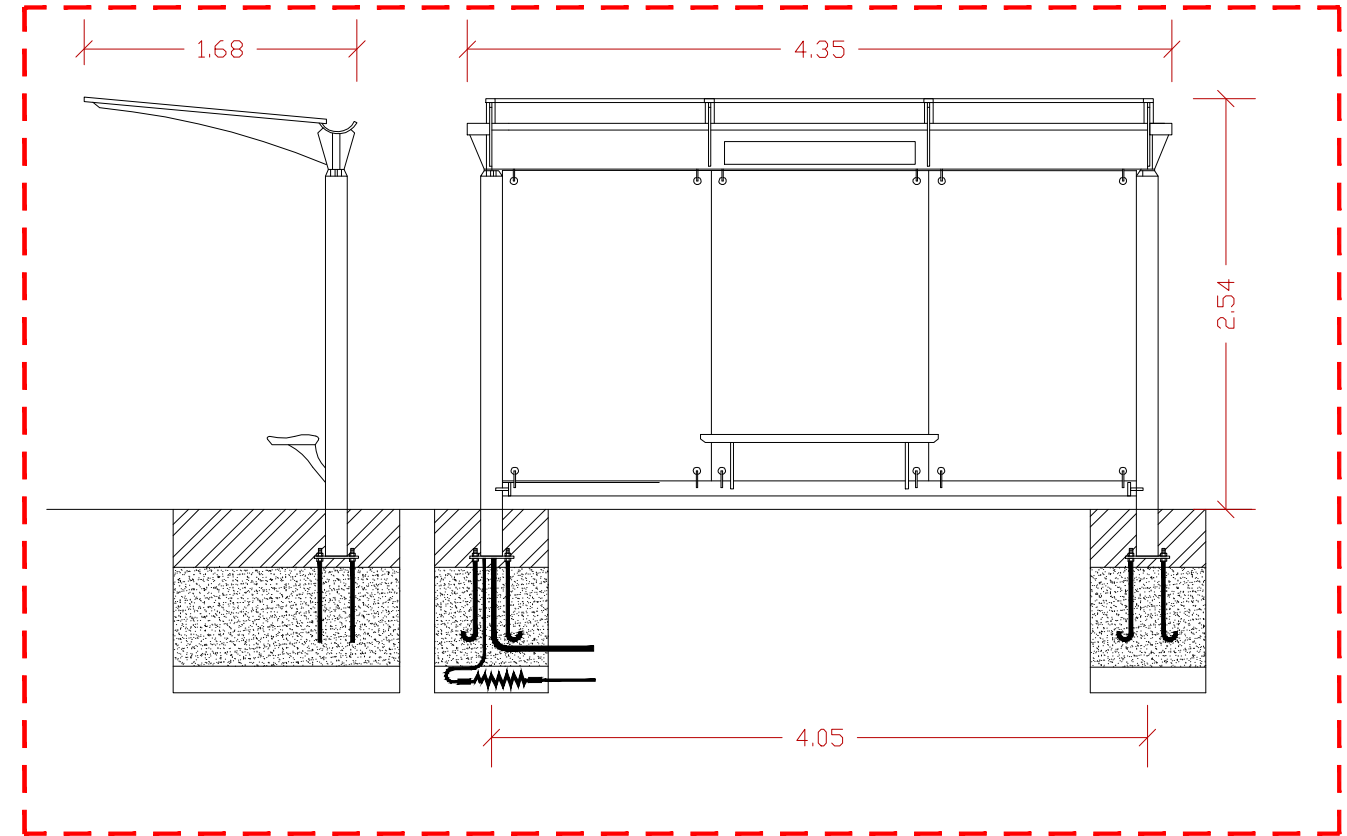

ESTRUCTURA I ANCLATGE PARADA BUS

REFERÈNCIA:	911	DATA:	NOVEMBRE 2021	PROPOSTA - DET.CONSTRUCTIUS	DIBUIXAT:	EXITPROJECTES
ESCALA:	1/35	FORMAT:	DIN A3			

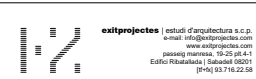

PROJECTE EXECUTIU DE LES OBRES D'URBANITZACIÓ DELS CARRERS DE LA GRAN VIA-QUEVEDO-ARTÈXTEL DE SABADELL

Aquest document ha estat firmat per DANIEL ORTIZ PINILLA a les 15:52 del dia 22/11/2021. Mitjançant el codi de verificació segura 401P6J366W5N1A3G18UB pot comprovar la validesa de la firma electrònica dels documents signats al lloc web que li proporciona l'entitat emissora d'aquest document.

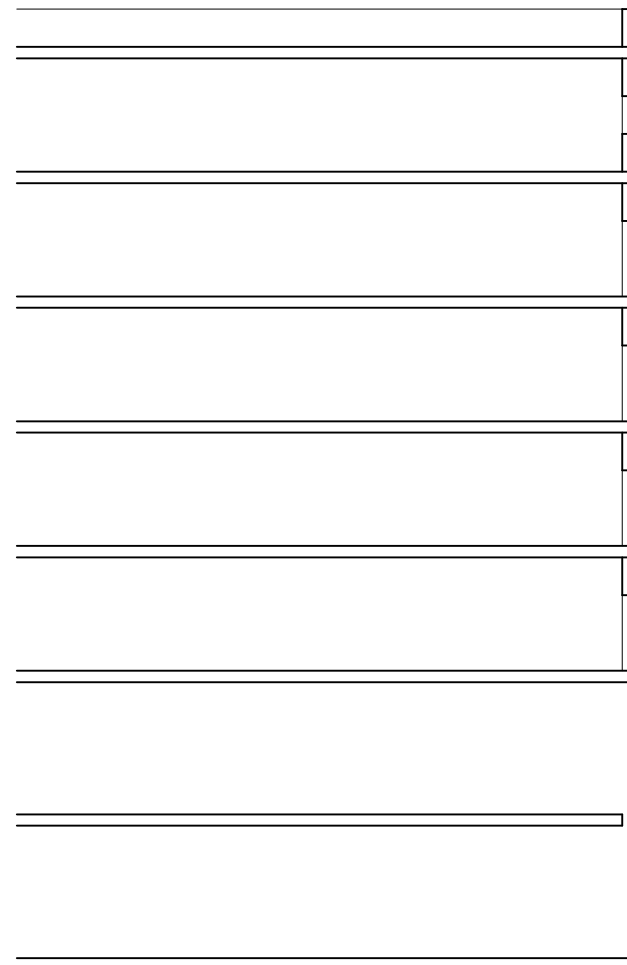

GRAN VÍA - SECCIÓ 03

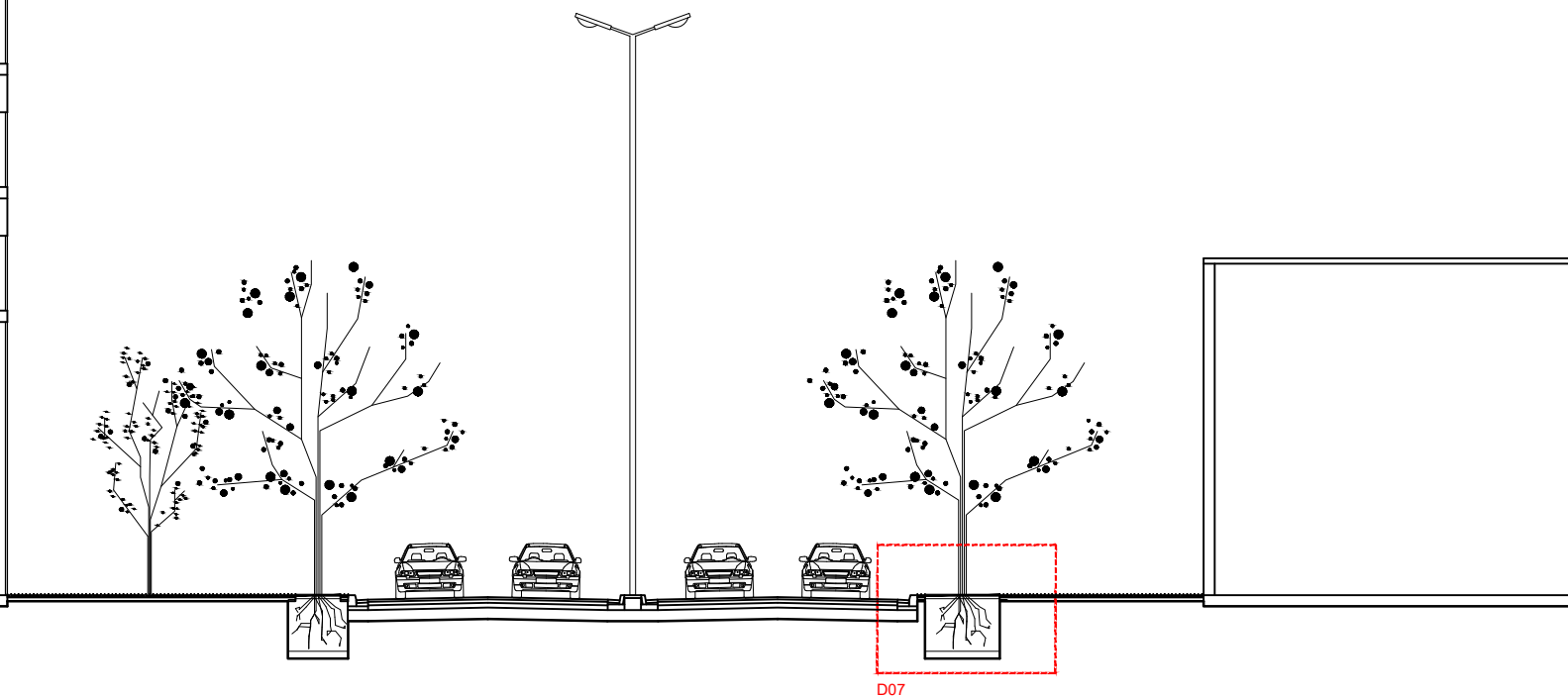

--- àmbit d'actuació FASE 1
 --- àmbit d'actuació FASE 2

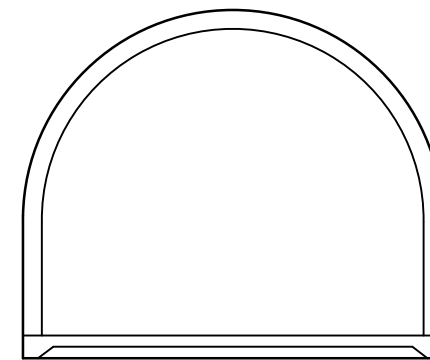
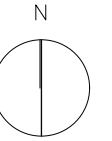

REFERÈNCIA:	911	DATA :	NOVEMBRE 2021	PROPOSTA - SECCIÓ	DIBUIXAT:	EXITPROJECTES	 <small>exitprojectes estudi d'arquitectura s.c.p. e-mail: info@exitprojectes.com www.exitprojectes.com passeig marçnes, 19-21 pt.4-1 Edifici Mirambelles - Sabadell 08201 (t+34) 93 716 22 58</small>	 Ajuntament de Sabadell PROGRAMA DE TRANSFORMACIÓ URBANA DE L'ÀMBIT GRAN VIA-RIPOLL	PROJECTE EXECUTIU DE LES OBRES D'URBANITZACIÓ DELS CARRERS DE LA GRAN VIA-QUEVEDO-ARTÈXTEL DE SABADELL	PLÀNOL
ESCALA:	1/200	FORMAT:	DIN A3			A49				

LLEGGENDA

- 1 PANOT GRIS DE 20x20x4cm DE 4 PASTILLES
- 2 MORTER DE CIMENT PASTAT 3 cm
- 3 FORMIGÓ HM-20 DE 10cm DE GRUIX MÍNIM, EN GUALS DE VEHICLES MÍNIM 15cm
- 4 CAPA DE TERRES ADEQUADES COMPACTADES 97%PM
- 5 VORADA DE FORMIGÓ TIPUS T-5 22x30cm
- 6 RIGOLA BLANCA DE FORMIGÓ DE 30x30x8cm
- 7 PAVIMENT ASFÀLTIC D-12 6cm DE GRUIX
- 8 PAVIMENT ASFÀLTIC G-20 9cm DE GRUIX
- 9 TOT-U ARTIFICIAL ZA-40
- 10 TOT-U NATURAL ZA-40
- 11 VORADA DE FORMIGÓ PER FORMACIÓ D'ESCOCELL TIPUS FIOLE DE 70x200cm
- 12 REBERT DE FORMIGÓ HM-20
- 13 CAPA DE TERRA VEGETAL
- 14 CAPA DE GRAVA e=4-5cm
- 15 LLAMBORDA CERÀMICA VERMELLA AMB BISELL 20x10x8cm COL·LOCADA EN SEC COM A FRANJA PERMEABLE.
- 16 PLETINA D'ACER GALVANITZAT e=8mm per formació d'escocell
- 17 MURET PER FORMACIÓ DE BARANA

- 18 MUR DE CONTENCIÓ EXISTENT
- 19 PAPERERA TRABUCABLE BARCELONA 50CM
- 20 PARADA D'AUTOBUS
- 21 REIXA DE FOSA TIPUS RI-270-D
- 22 CAIXA D'EMBORNAL DE FORMIGÓ PREFABRICAT
- 23 TUB DE FORMIGÓ VIBROPREMSAT Ø 30
- 24 PANOT GRIS DE BOTONS 20x20x40cm
- 25 VORADA DE FORMIGÓ TIPUS T-5 22x185cm per formació de gual de vianants
- 26 PEÇA PREFABRICADA DE FORMIGÓ DE 40x20x7cm
- 27 PAVIMENT DE FORMIGÓ IMITACIÓ TRAVERTÍ COLOR CREMA e=5cm. Dimensions variables.
- 28 REIXA RANURADA SIMPLE D'ACER GALVANITZAT TIPUS ULMA URBAN GR150UOC
- 29 MUR DE BLOC DE FORMIGÓ
- 30 APLACAT EXISTENT DE PEDRA NATURAL TIPUS MAMPOSTERIA
- 31 BANC D'OBRA FOLRAT AMB APLACAT DE FORMIGÓ IMITACIÓ TRAVERTÍ COLOR CREMA. Dimensions variables.
- 32 LLAMBORDÍ EXISTENT DE PEDRA NATURAL, REUTILITZAT. DIM: 10x10x5cm. Amb orificis reblerts de terra vegetal.
- 33 LLIT DE SORRA e=8cm
- 34 APLACAT DE FORMIGÓ IMITACIÓ TRAVERTÍ COLOR CREMA e=3cm. Dimensions variables.
- 35 TIRA IL·LUMINACIÓ LED



--- àmbit d'actuació FASE 1
 --- àmbit d'actuació FASE 2

NOTA: totes les dimensions estan en mil·límetres

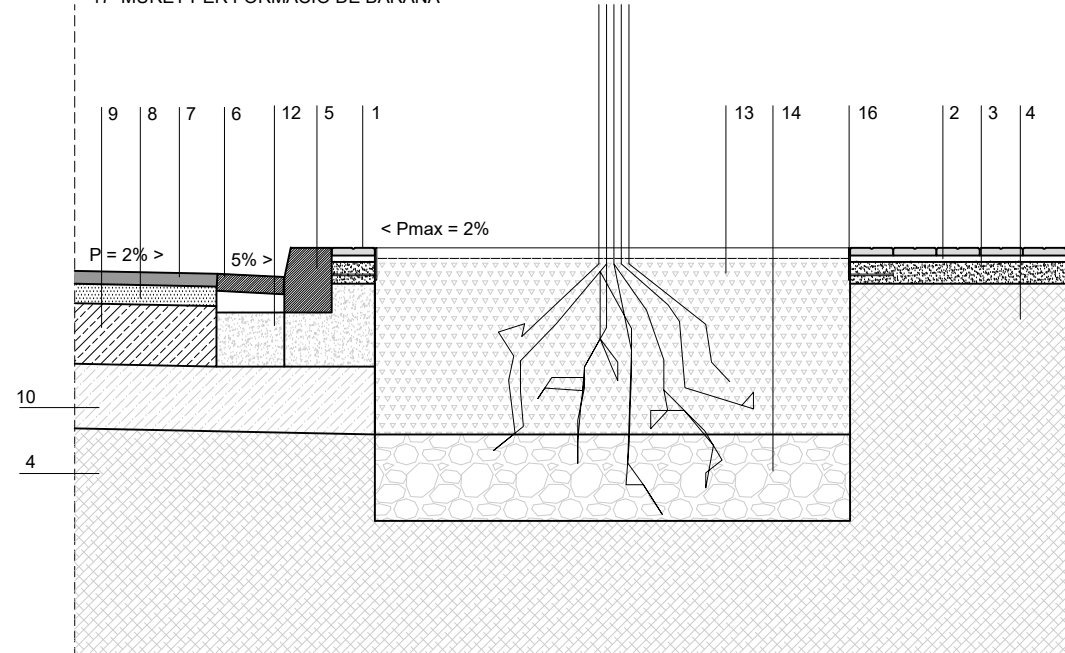

SECCIÓ D07

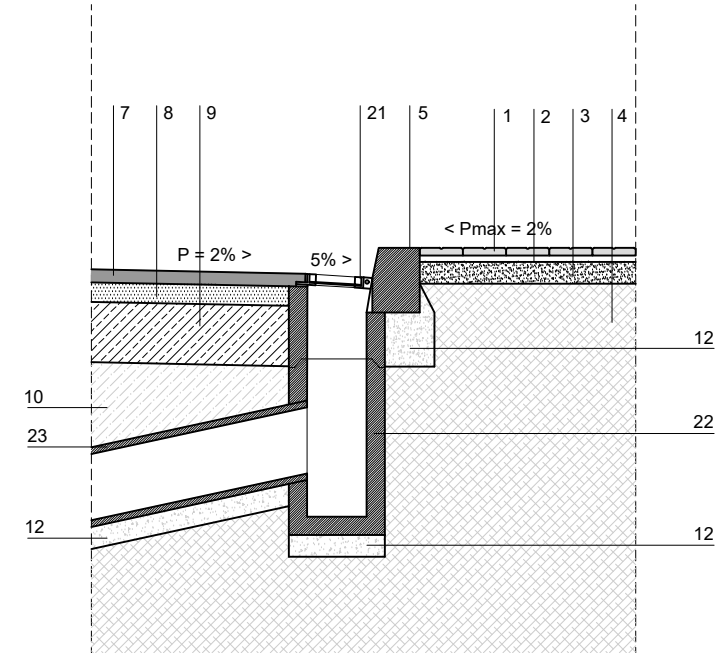

SECCIÓ DETALL EMBORNAL DE VIAL

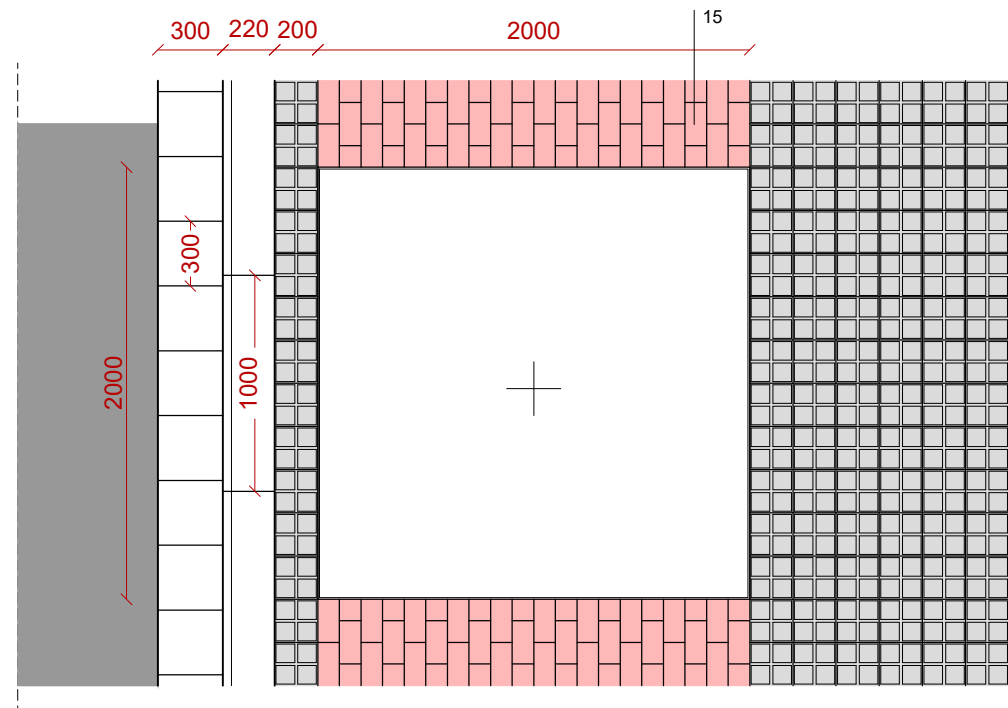

PLANTA D07

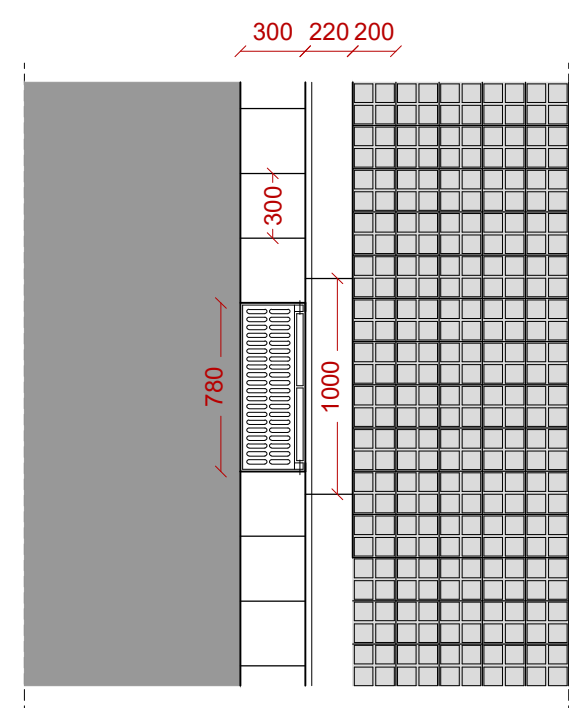

PLANTA DETALL EMBORNAL DE VIAL

Aquest document ha estat signat per DANIEL ORTIZ PINILLA a les 15:52 del dia 22/11/2021. Mitjançant el codi de verificació segura 401P6J366V5N1A3G18UB pot comprovar la validesa de la firma electrònica dels documents signats al lloc web que li proporciona l'entitat emissora d'aquest document.

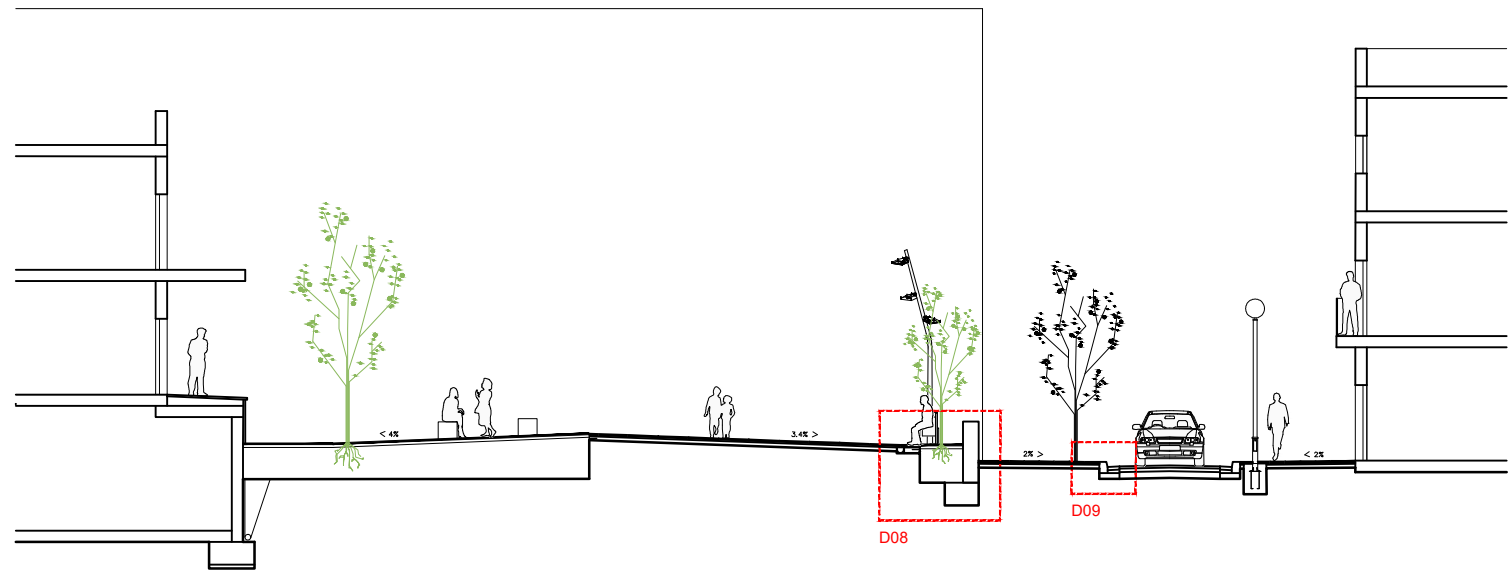

S04 CARRER QUEVEDO - ARTÈXIL

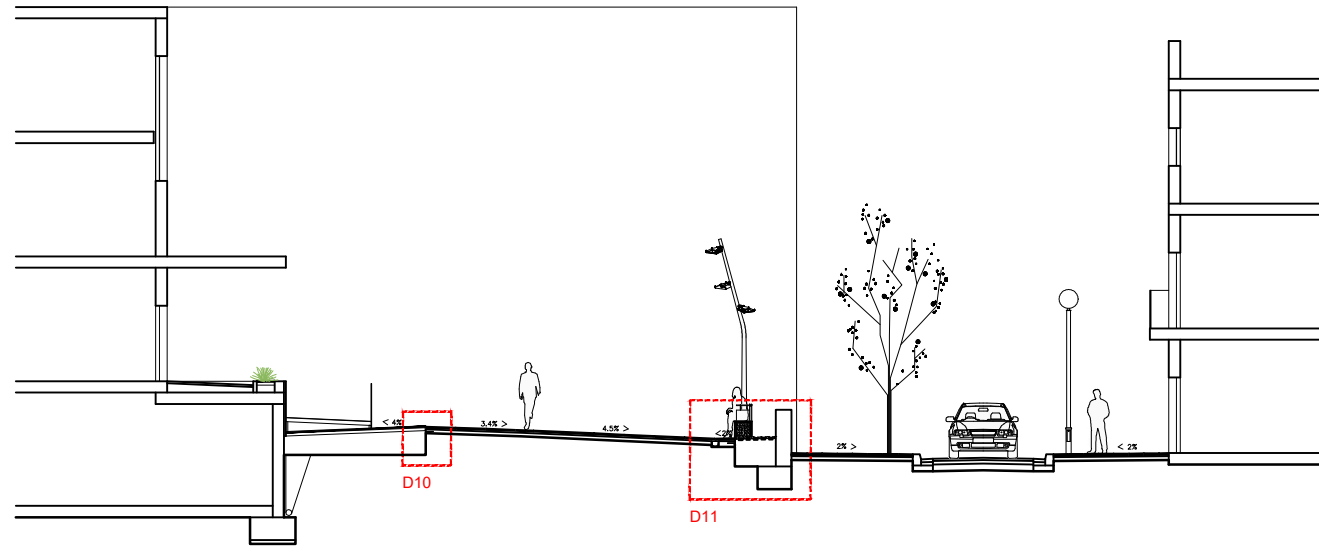

S05 CARRER QUEVEDO - ARTÈXIL

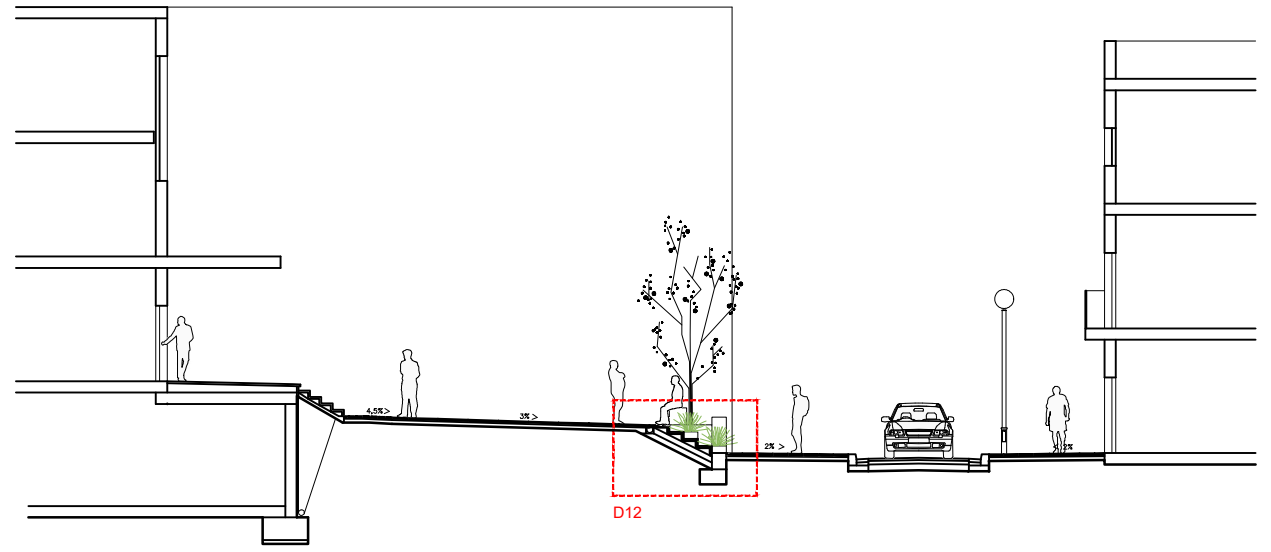

S06 CARRER QUEVEDO - ARTÈXIL



S04 S05 S06
 - - - - - àmbit d'actuació FASE 1
 - - - - - àmbit d'actuació FASE 2

REFERÈNCIA:	911	DATA:	NOVEMBRE 2021	PROPOSTA - SECCIONS	DIBUIXAT:	EXITPROJECTES	 exitprojectes estudi d'arquitectura s.c.p. e-mail: info@exitprojectes.com www.exitprojectes.com passeig marítim, 19-21 pt.4-1 Eixida Marítima Colònia Güell (93) 93 716 22 58	 Ajuntament de Sabadell PROGRAMA DE TRANSFORMACIÓ URBANA DE L'ÀMBIT GRAN VIA-RIPOLL	PROJECTE EXECUTIU DE LES OBRES D'URBANITZACIÓ DELS CARRERS DE LA GRAN VIA-QUEVEDO-ARTÈXIL DE SABADELL	PLÀNOL
ESCALA:	1/200	FORMAT:	DIN A3			A51				

LLEENDA

- 1 PANOT GRIS DE 20x20x4cm DE 4 PASTILLES
- 2 MORTER DE CIMENT PASTAT 3 cm
- 3 FORMIGÓ HM-20 DE 10cm DE GRUIX MÍNIM, EN GUALS DE VEHICLES MÍNIM 15cm
- 4 CAPA DE TERRES ADEQUADES COMPACTADES 97%PM
- 5 VORADA DE FORMIGÓ TIPUS T-5 22x30cm
- 6 RIGOLA BLANCA DE FORMIGÓ DE 30x30x8cm
- 7 PAVIMENT ASFÀLTIC D-12 6cm DE GRUIX
- 8 PAVIMENT ASFÀLTIC G-20 9cm DE GRUIX
- 9 TOT-U ARTIFICIAL ZA-40
- 10 TOT-U NATURAL ZA-40
- 11 VORADA DE FORMIGÓ PER FORMACIÓ D'ESCOCELL TIPUS FIOLE DE 70x200cm
- 12 REBERT DE FORMIGÓ HM-20
- 13 CAPA DE TERRA VEGETAL
- 14 CAPA DE GRAVA e=4-5cm
- 15 LLAMBORDA CERÀMICA VERMELLA AMB BISELL 20x10x8cm COL·LOCADA EN SEC COM A FRANJA PERMEABLE.
- 16 PLETINA D'ACER GALVANITZAT e=8mm per formació d'escocell
- 17 MURET PER FORMACIÓ DE BARANA

- 18 MUR DE CONTENCIÓ EXISTENT
- 19 PAPERERA TRABUCABLE BARCELONA 50CM
- 20 PARADA D'AUTOBUS
- 21 REIXA DE FOSA TIPUS RI-270-D
- 22 CAIXA D'EMBORNAL DE FORMIGÓ PREFABRICAT
- 23 TUB DE FORMIGÓ VIBROPREMSAT Ø 30
- 24 PANOT GRIS DE BOTONS 20x20x40cm
- 25 VORADA DE FORMIGÓ TIPUS T-5 22x185cm per formació de gual de vianants
- 26 PEÇA PREFABRICADA DE FORMIGÓ DE 40x20x7cm
- 27 PAVIMENT DE FORMIGÓ IMITACIÓ TRAVERTÍ COLOR CREMA e=5cm. Dimensions variables.
- 28 REIXA RANURADA SIMPLE D'ACER GALVANITZAT TIPUS ULMA URBAN GR150UOC
- 29 MUR DE BLOC DE FORMIGÓ
- 30 APLACAT EXISTENT DE PEDRA NATURAL TIPUS MAMPOSTERIA
- 31 BANC D'OBRA FOLRAT AMB APLACAT DE FORMIGÓ IMITACIÓ TRAVERTÍ COLOR CREMA. Dimensions variables.
- 32 LLAMBORDÍ EXISTENT DE PEDRA NATURAL, REUTILITZAT. DIM: 10x10x5cm. Amb orificis reblerts de terra vegetal.
- 33 LLIT DE SORRA e=8cm
- 34 APLACAT DE FORMIGÓ IMITACIÓ TRAVERTÍ COLOR CREMA e=3cm. Dimensions variables.
- 35 TIRA IL·LUMINACIÓ LED



--- àmbit d'actuació FASE 1
 --- àmbit d'actuació FASE 2

NOTA: totes les dimensions estan en mil·límetres

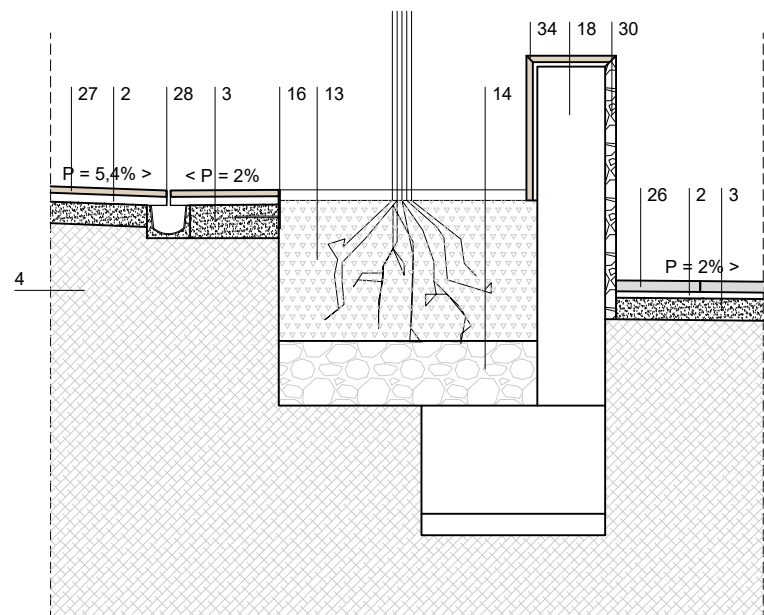

S04 - SECCIÓ D08

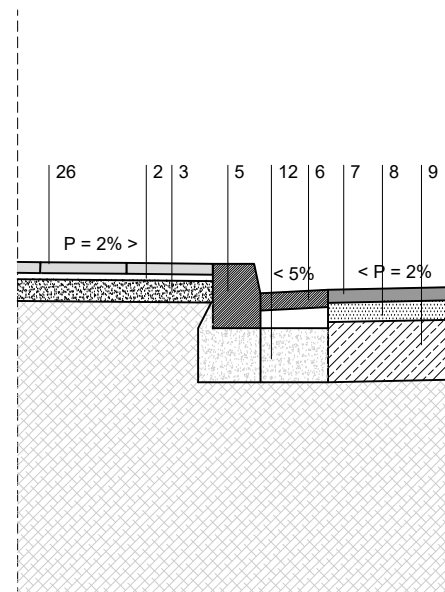

S04 - SECCIÓ D09

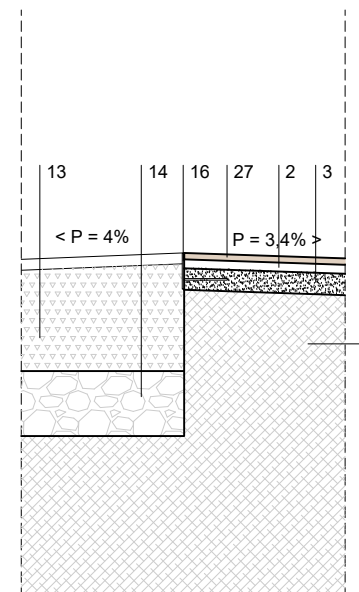

S05 - SECCIÓ D10

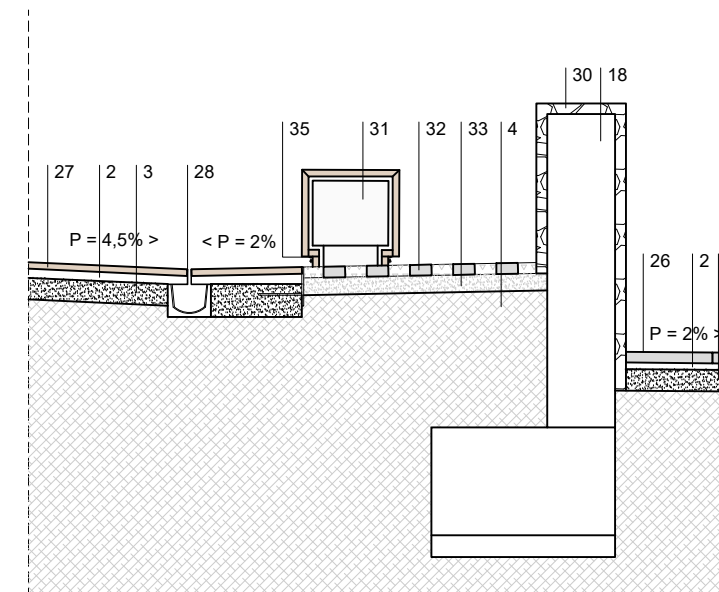

S05 - SECCIÓ D11

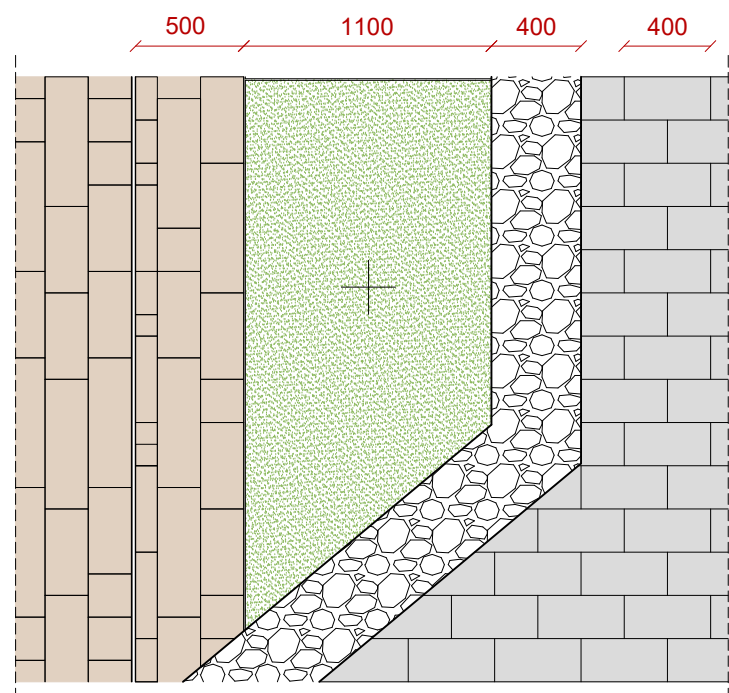

S04 - PLANTA D08

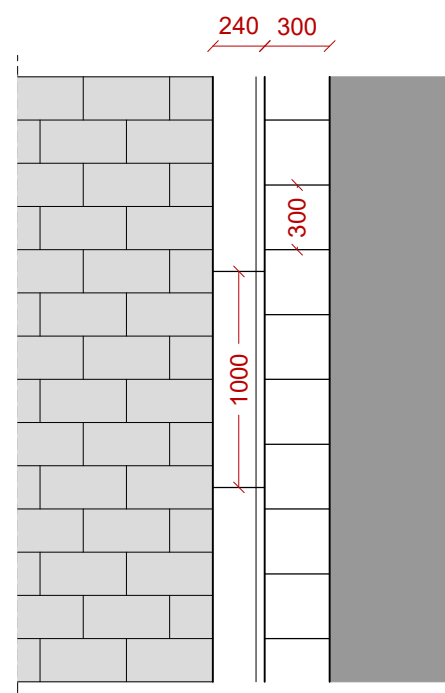

S04 - PLANTA D09

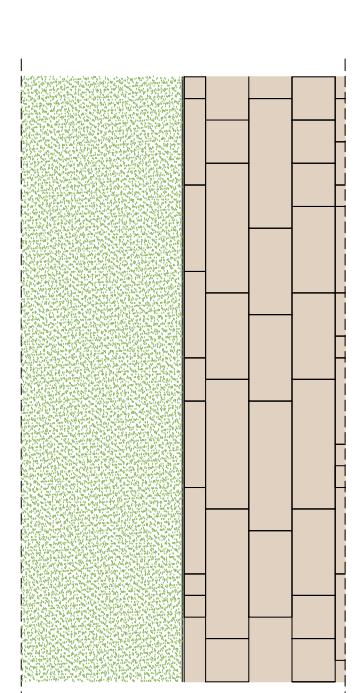

S05 - PLANTA D10

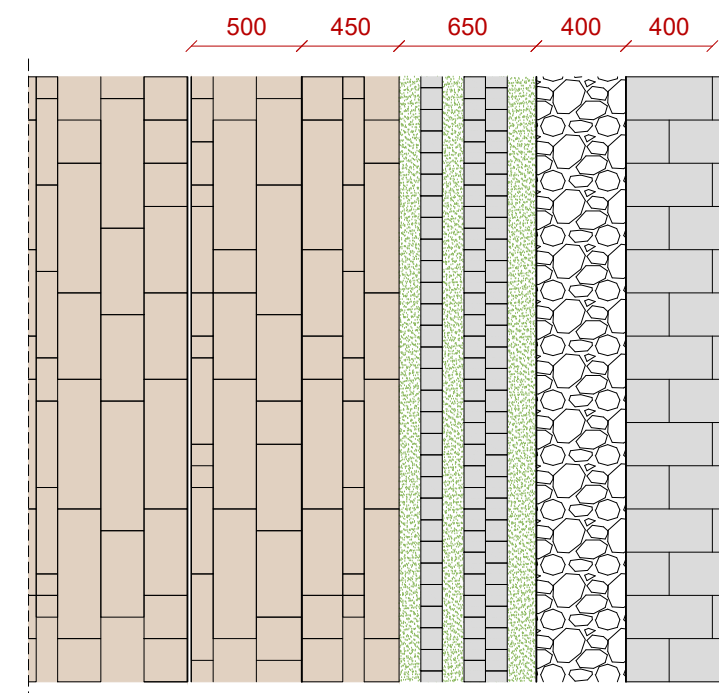

S05 - PLANTA D11

REFERÈNCIA:	911	DATA:	NOVEMBRE 2021	PROPOSTA - DET.CONSTRUCTIUS	DIBUIXAT:	EXITPROJECTES
ESCALA:	1/35	FORMAT:	DIN A3			



PROJECTE EXECUTIU DE LES OBRES D'URBANITZACIÓ DELS CARRERS DE LA GRAN VIA-QUEVEDO-ARTÈXTEL DE SABADELL

Aquest document ha estat signat per DANIEL ORTIZ PINILLA a les 15:52 del dia 22/11/2021. Mitjançant el codi de verificació segura 401P6J366W5N1A3G18UB pot comprovar la validesa de la firma electrònica dels documents signats al lloc web que li proporciona l'entitat emissora d'aquest document.

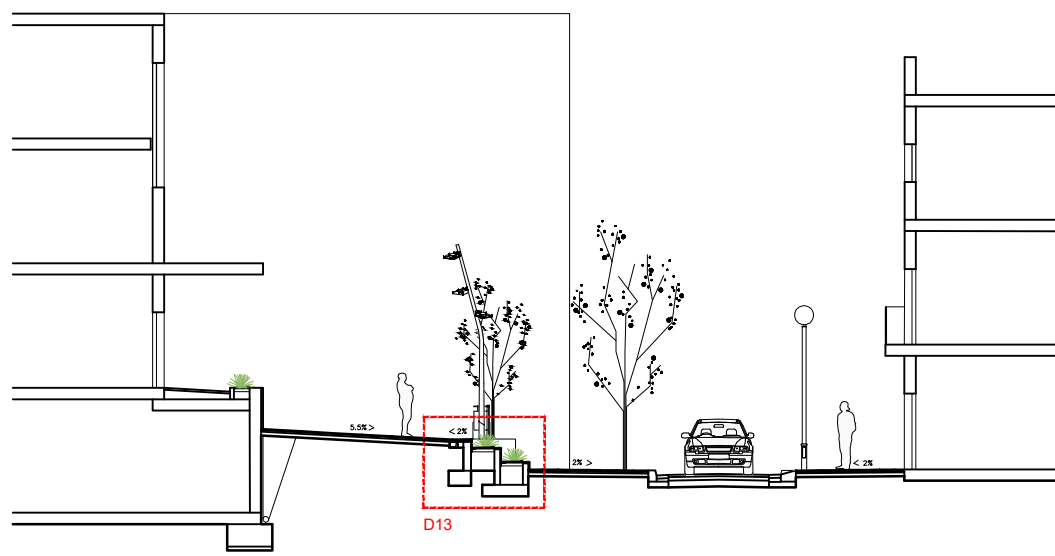

S07 CARRER QUEVEDO - ARTÈXTIL

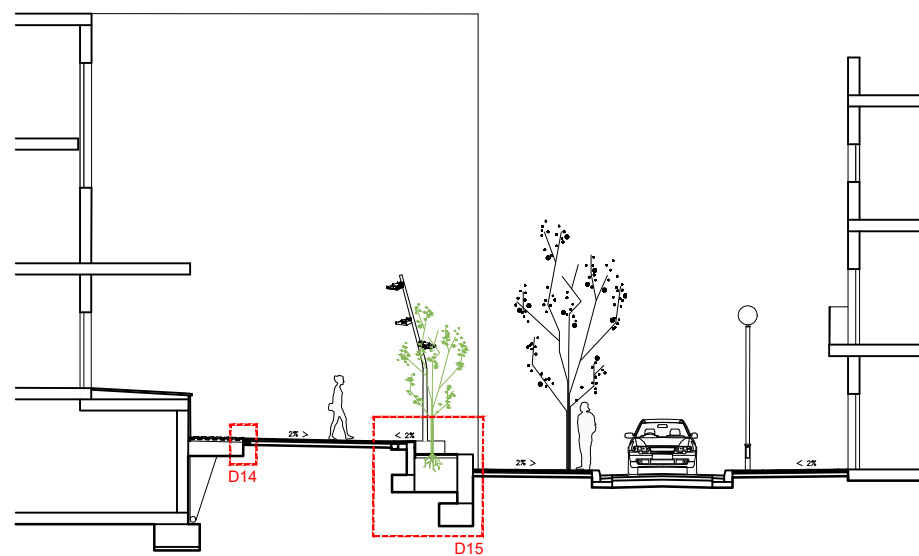

S08 CARRER QUEVEDO - ARTÈXTIL

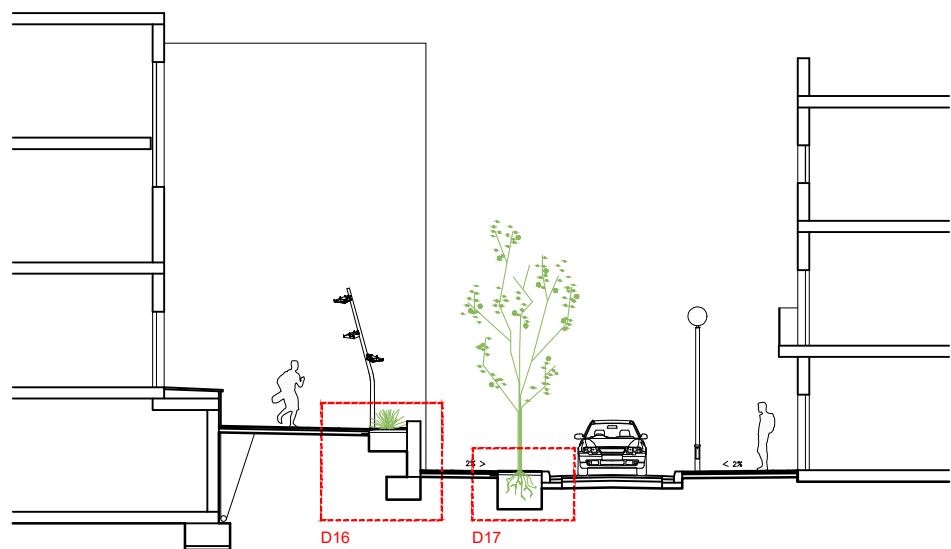

S09 CARRER QUEVEDO - ARTÈXTIL

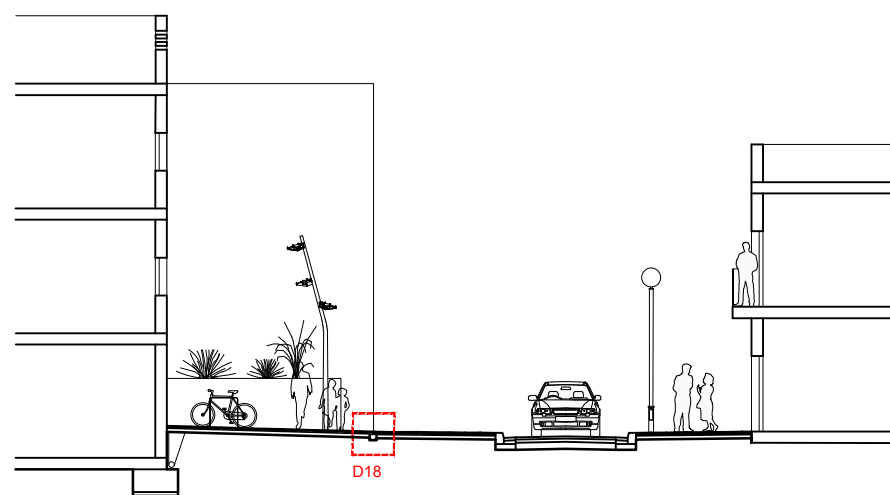

S10 CARRER QUEVEDO - ARTÈXTIL

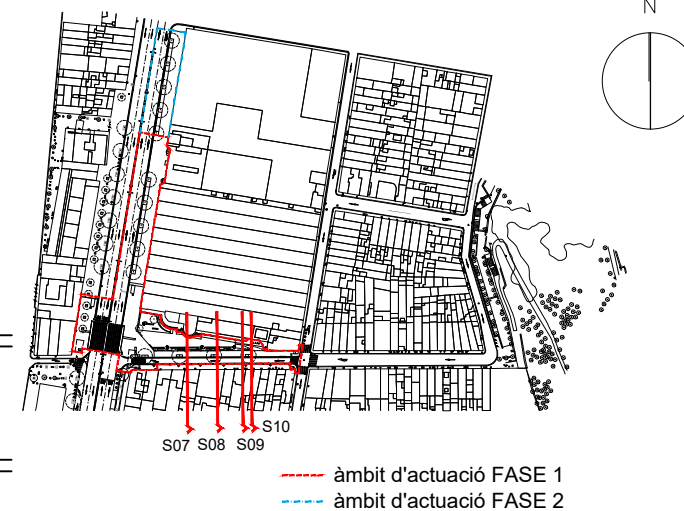

- - - àmbit d'actuació FASE 1
- - - àmbit d'actuació FASE 2

REFERÈNCIA:	911	DATA:	NOVEMBRE 2021	PROPOSTA - SECCIÓ
ESCALA:	1/200	FORMAT:	DIN A3	

DIBUIXAT: EXITPROJECTES



PROJECTE EXECUTIU DE LES OBRES D'URBANITZACIÓ DELS CARRERS DE LA GRAN VIA-QUEVEDO-ARTÈXTIL DE SABADELL

PLÀNOL
A53

LLEGENDA

- 1 PANOT GRIS DE 20x20x4cm DE 4 PASTILLES
- 2 MORTER DE CIMENT PASTAT 3 cm
- 3 FORMIGÓ HM-20 DE 10cm DE GRUIX MÍNIM, EN GUALS DE VEHICLES MÍNIM 15cm
- 4 CAPA DE TERRES ADEQUADES COMPACTADES 97%PM
- 5 VORADA DE FORMIGÓ TIPUS T-5 22x30cm
- 6 RIGOLA BLANCA DE FORMIGÓ DE 30x30x8cm
- 7 PAVIMENT ASFÀLTIC D-12 6cm DE GRUIX
- 8 PAVIMENT ASFÀLTIC G-20 9cm DE GRUIX
- 9 TOT-U ARTIFICIAL ZA-40
- 10 TOT-U NATURAL ZA-40
- 11 VORADA DE FORMIGÓ PER FORMACIÓ D'ESCOCELL TIPUS FIOLE DE 70x200cm
- 12 REBERT DE FORMIGÓ HM-20
- 13 CAPA DE TERRA VEGETAL
- 14 CAPA DE GRAVA e=4-5cm
- 15 LLAMBORDA CERÀMICA VERMELLA AMB BISELL 20x10x8cm COL·LOCADA EN SEC COM A FRANJA PERMEABLE.
- 16 PLETINA D'ACER GALVANITZAT e=8mm per formació d'escocell
- 17 MURET PER FORMACIÓ DE BARANA

- 18 MUR DE CONTENCIÓ EXISTENT
- 19 PAPERERA TRABUCABLE BARCELONA 50CM
- 20 PARADA D'AUTOBUS
- 21 REIXA DE FOSA TIPUS RI-270-D
- 22 CAIXA D'EMBORNAL DE FORMIGÓ PREFABRICAT
- 23 TUB DE FORMIGÓ VIBROPREMSAT Ø 30
- 24 PANOT GRIS DE BOTONS 20x20x40cm
- 25 VORADA DE FORMIGÓ TIPUS T-5 22x185cm per formació de gual de vianants
- 26 PEÇA PREFABRICADA DE FORMIGÓ DE 40x20x7cm
- 27 PAVIMENT DE FORMIGÓ IMITACIÓ TRAVERTÍ COLOR CREMA e=5cm. Dimensions variables.
- 28 REIXA RANURADA SIMPLE D'ACER GALVANITZAT TIPUS ULMA URBAN GR150UOC
- 29 MUR DE BLOC DE FORMIGÓ
- 30 APLACAT EXISTENT DE PEDRA NATURAL TIPUS MAMPOSTERIA
- 31 BANC D'OBRA FOLRAT AMB APLACAT DE FORMIGÓ IMITACIÓ TRAVERTÍ COLOR CREMA. Dimensions variables.
- 32 LLAMBORDÍ EXISTENT DE PEDRA NATURAL, REUTILITZAT. DIM: 10x10x5cm. Amb orificis reblerts de terra vegetal.
- 33 LLIT DE SORRA e=8cm
- 34 APLACAT DE FORMIGÓ IMITACIÓ TRAVERTÍ COLOR CREMA e=3cm. Dimensions variables.
- 35 TIRA IL·LUMINACIÓ LED

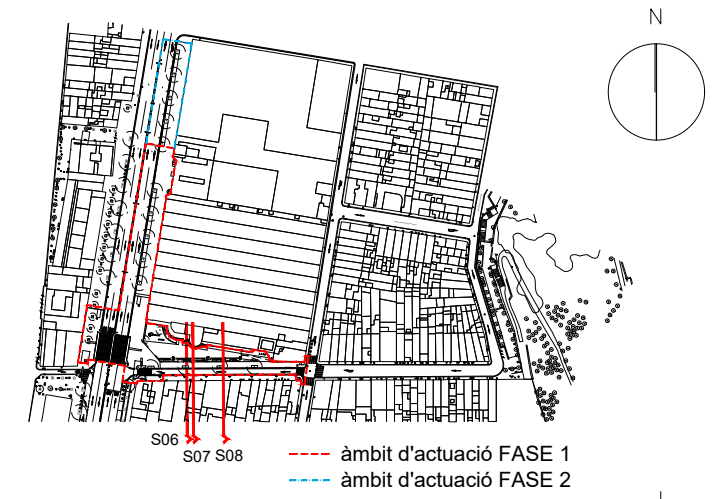

NOTA: totes les dimensions estan en mil·límetres

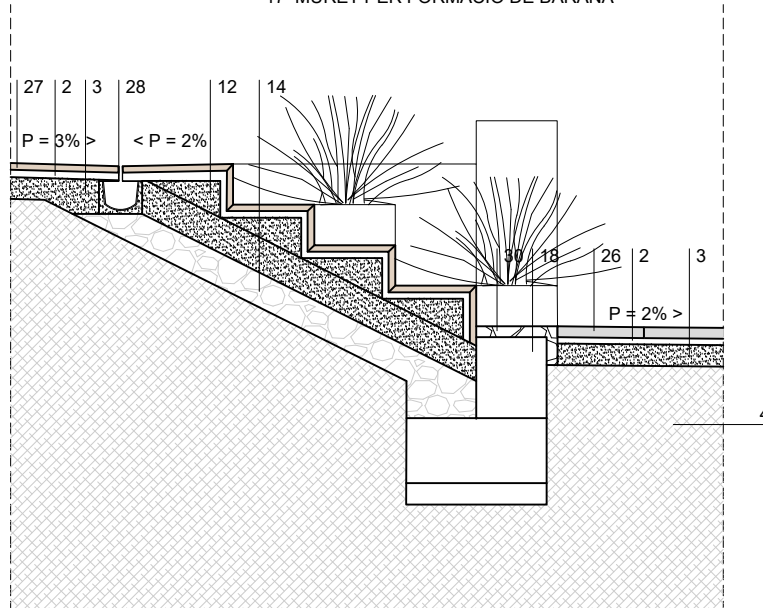

S06 - SECCIÓ D12

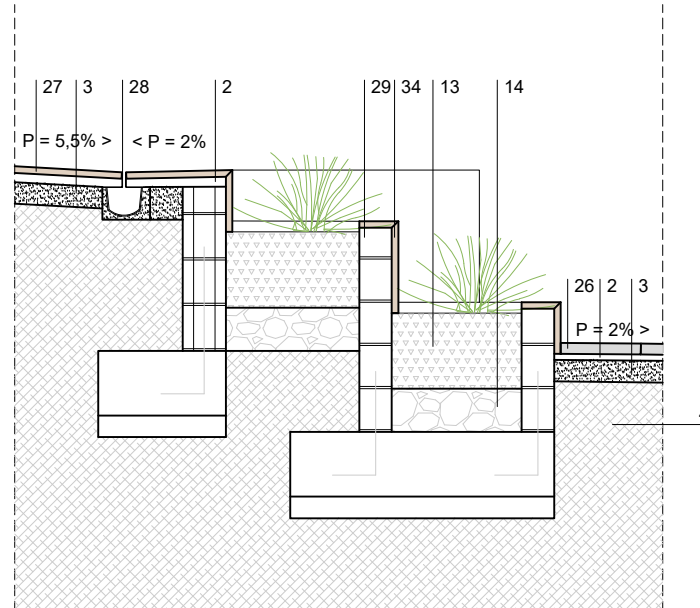

S07 - SECCIÓ D13

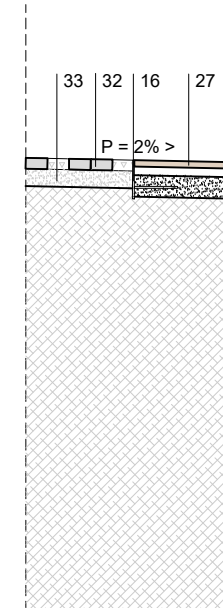

S08 - SECCIÓ D14

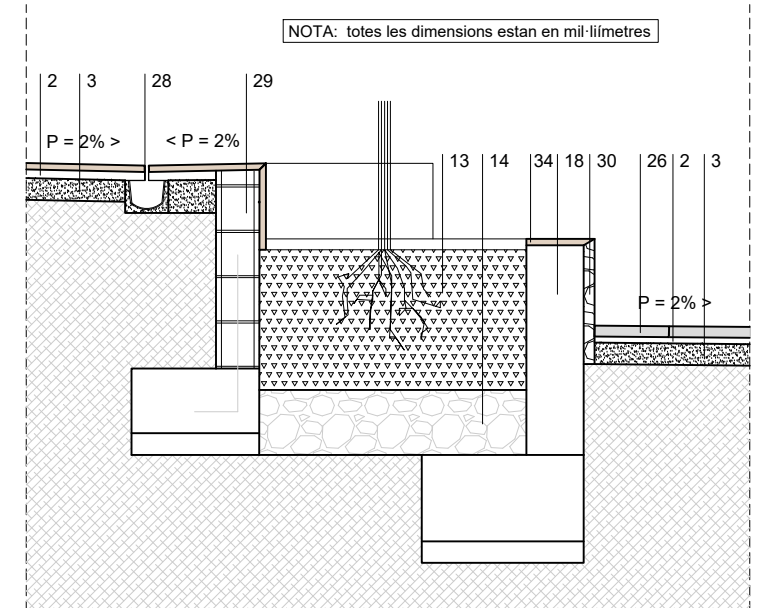

S08 - SECCIÓ D15

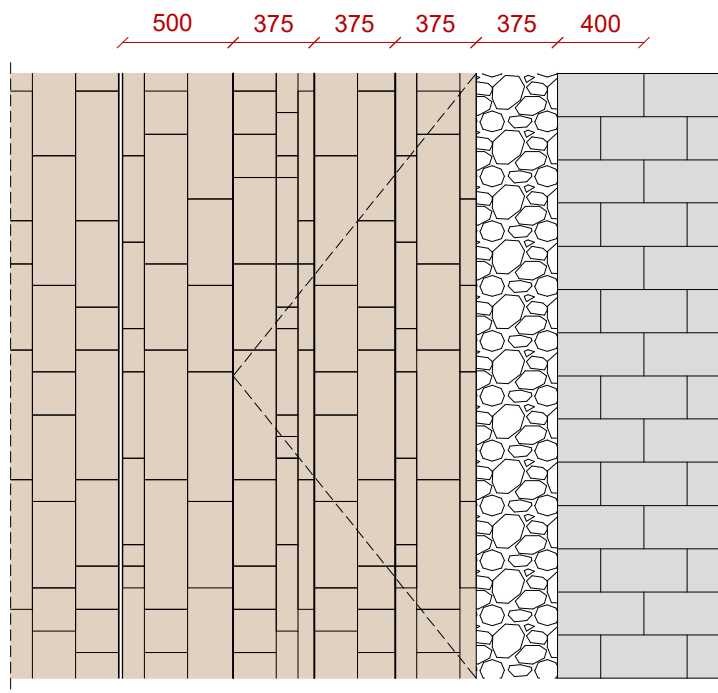

S06 - PLANTA D12

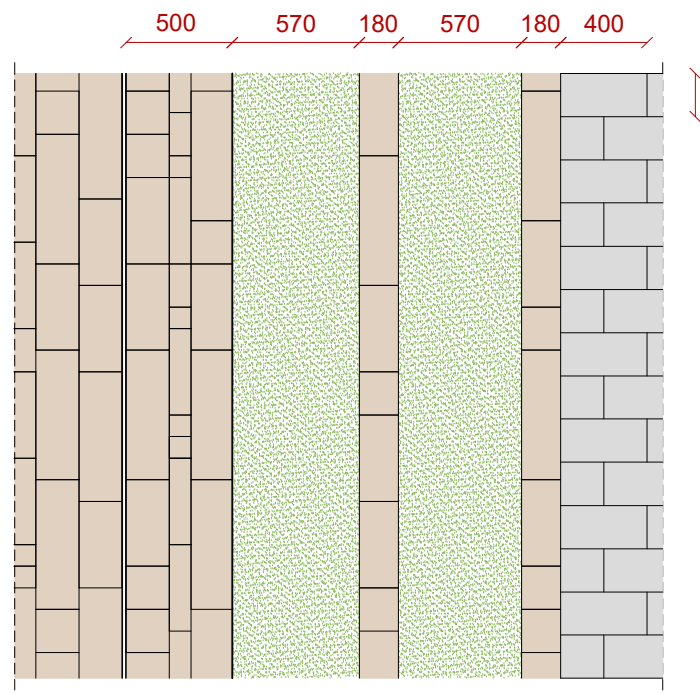

S07 - PLANTA D13

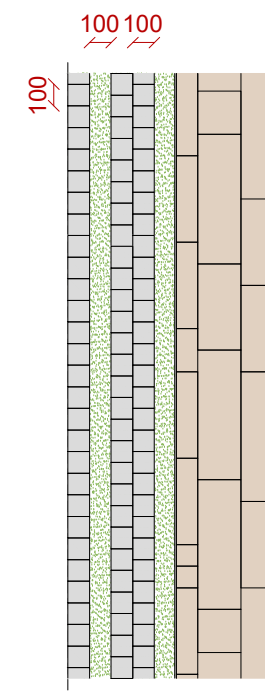

S08 - PLANTA D14

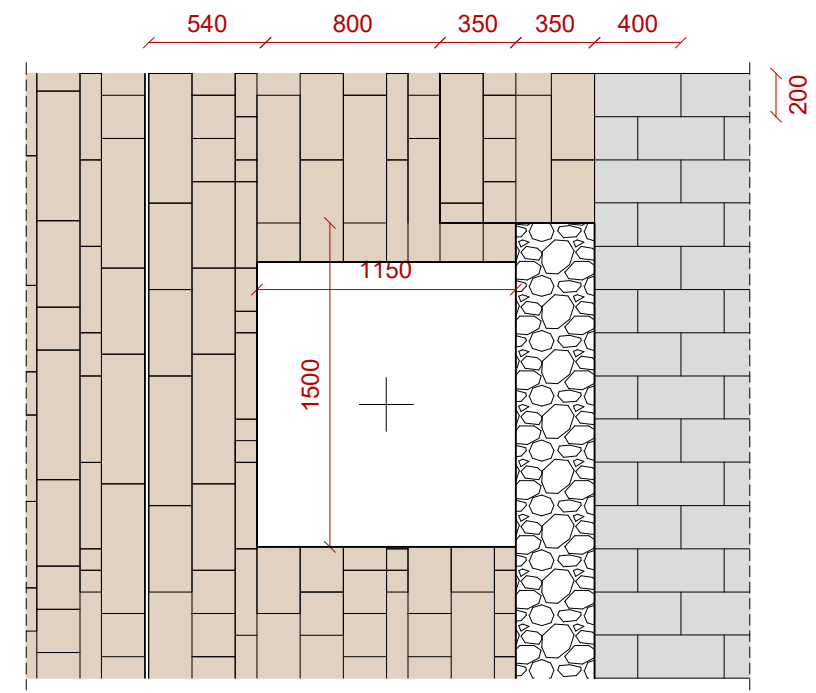

S08 - PLANTA D15

Aquest document ha estat signat per DANIEL ORTIZ PINILLA a les 15:52 del dia 22/11/2021. Mitjançant el codi de verificació segura 401P6J366V5N1A3G18UB pot comprovar la validesa de la firma electrònica dels documents signats a lloc web que li proporciona l'entitat emissora d'aquest document.

LLEGGENDA

- 1 PANOT GRIS DE 20x20x4cm DE 4 PASTILLES
- 2 MORTER DE CIMENT PASTAT 3 cm
- 3 FORMIGÓ HM-20 DE 10cm DE GRUIX MÍNIM, EN GUALS DE VEHICLES MÍNIM 15cm
- 4 CAPA DE TERRES ADEQUADES COMPACTADES 97%PM
- 5 VORADA DE FORMIGÓ TIPUS T-5 22x30cm
- 6 RIGOLA BLANCA DE FORMIGÓ DE 30x30x8cm
- 7 PAVIMENT ASFÀLTIC D-12 6cm DE GRUIX
- 8 PAVIMENT ASFÀLTIC G-20 9cm DE GRUIX
- 9 TOT-U ARTIFICIAL ZA-40
- 10 TOT-U NATURAL ZA-40
- 11 VORADA DE FORMIGÓ PER FORMACIÓ D'ESCOCELL TIPUS FIOLE DE 70x200cm
- 12 REBERT DE FORMIGÓ HM-20
- 13 CAPA DE TERRA VEGETAL
- 14 CAPA DE GRAVA e=4-5cm
- 15 LLAMBORDA CERÀMICA VERMELLA AMB BISELL 20x10x8cm COL·LOCADA EN SEC COM A FRANJA PERMEABLE.
- 16 PLETINA D'ACER GALVANITZAT e=8mm per formació d'escocell
- 17 MURET PER FORMACIÓ DE BARANA

- 18 MUR DE CONTENCIÓ EXISTENT
- 19 PAPERERA TRABUCABLE BARCELONA 50CM
- 20 PARADA D'AUTOBUS
- 21 REIXA DE FOSA TIPUS RI-270-D
- 22 CAIXA D'EMBORNAL DE FORMIGÓ PREFABRICAT
- 23 TUB DE FORMIGÓ VIBROPREMSAT Ø 30
- 24 PANOT GRIS DE BOTONS 20x20x40cm
- 25 VORADA DE FORMIGÓ TIPUS T-5 22x185cm per formació de gual de vianants
- 26 PEÇA PREFABRICADA DE FORMIGÓ DE 40x20x7cm
- 27 PAVIMENT DE FORMIGÓ IMITACIÓ TRAVERTÍ COLOR CREMA e=5cm. Dimensions variables.
- 28 REIXA RANURADA SIMPLE D'ACER GALVANITZAT TIPUS ULMA URBAN GR150UOC
- 29 MUR DE BLOC DE FORMIGÓ
- 30 APLACAT EXISTENT DE PEDRA NATURAL TIPUS MAMPOSTERIA
- 31 BANC D'OBRA FOLRAT AMB APLACAT DE FORMIGÓ IMITACIÓ TRAVERTÍ COLOR CREMA. Dimensions variables.
- 32 LLAMBORDÍ EXISTENT DE PEDRA NATURAL, REUTILITZAT. DIM: 10x10x5cm. Amb orificis reblerts de terra vegetal.
- 33 LLIT DE SORRA e=8cm
- 34 APLACAT DE FORMIGÓ IMITACIÓ TRAVERTÍ COLOR CREMA e=3cm. Dimensions variables.
- 35 TIRA IL·LUMINACIÓ LED



S09 S10

--- àmbit d'actuació FASE 1
 --- àmbit d'actuació FASE 2

NOTA: totes les dimensions estan en mil·límetres

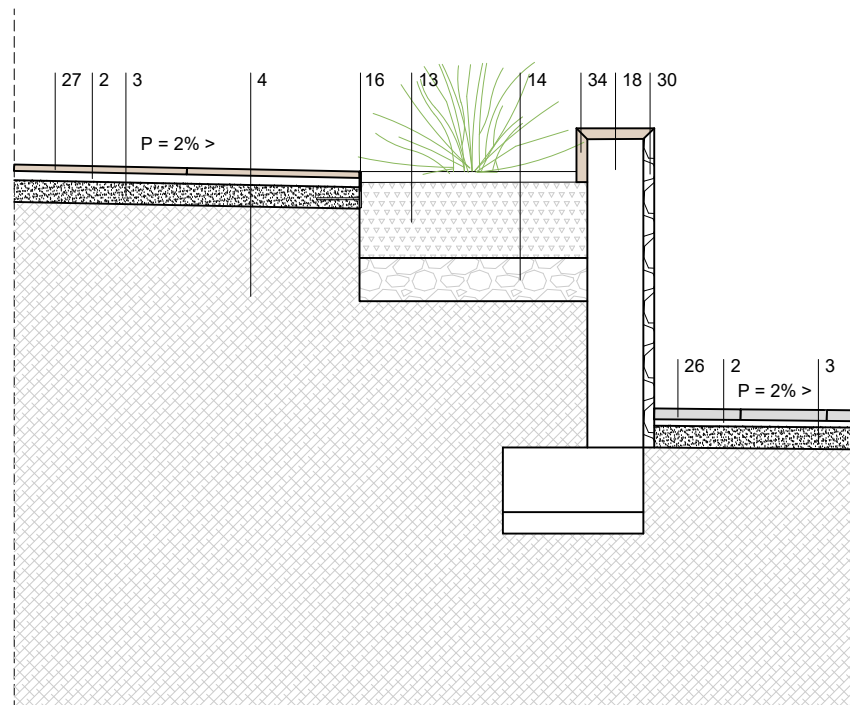

S09 - SECCIÓ D16

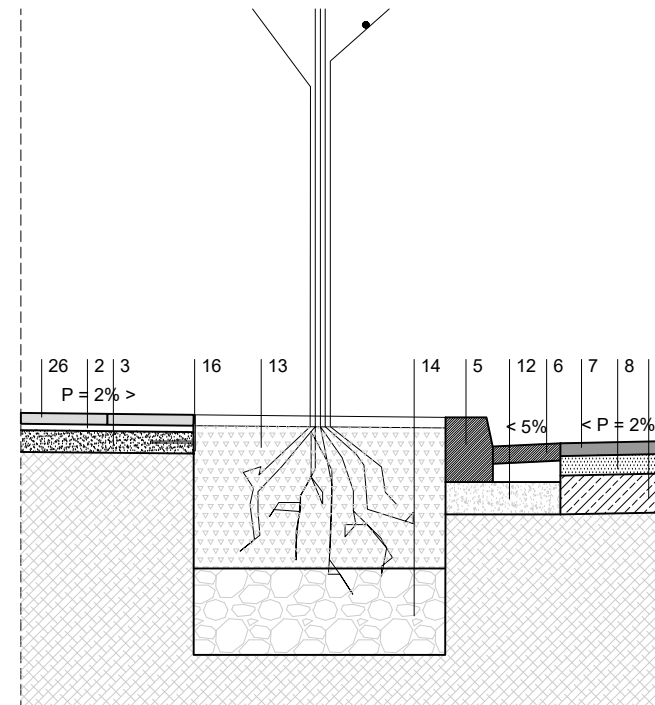

S09 - SECCIÓ D17

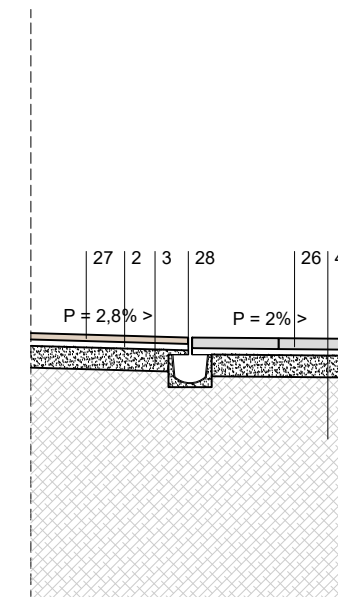

S10 - SECCIÓ D18

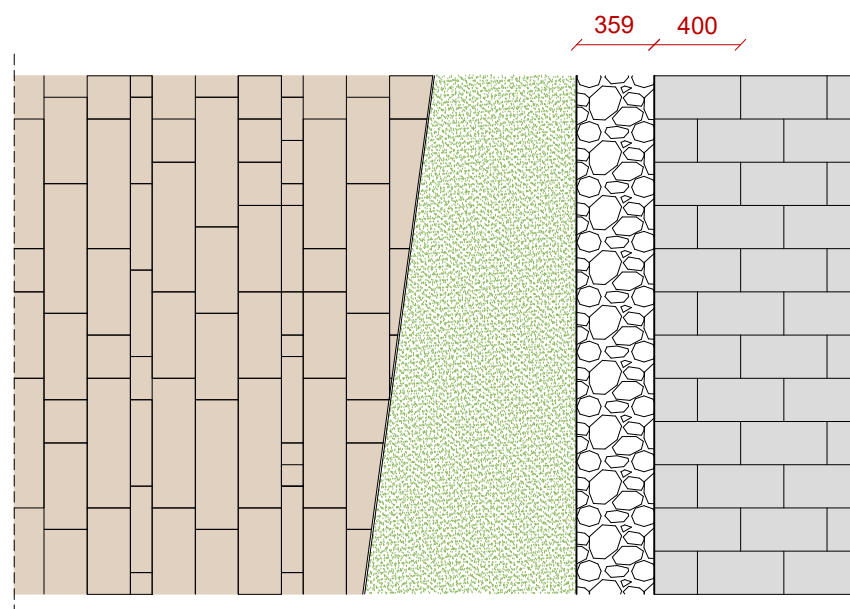

S09 - PLANTA D16

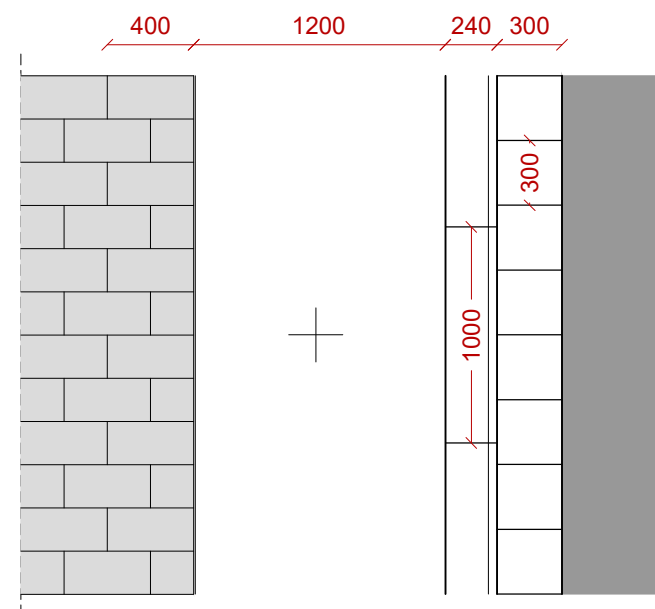

S09 - PLANTA D17

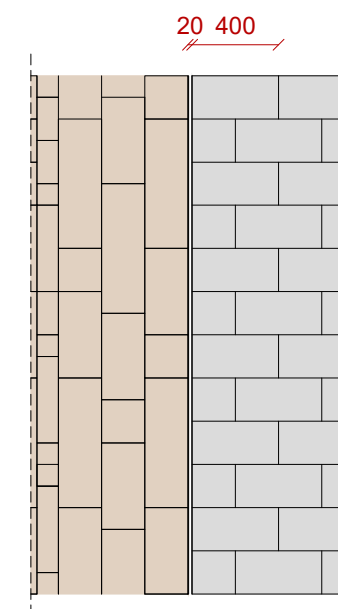

S10 - PLANTA D18

REFERÈNCIA:	911	DATA:	NOVEMBRE 2021	PROPOSTA - DET.CONSTRUCTIUS	DIBUIXAT:	EXITPROJECTES
ESCALA:	1/35	FORMAT:	DIN A3			



PROJECTE EXECUTIU DE LES OBRES D'URBANITZACIÓ DELS CARRERS DE LA GRAN VIA-QUEVEDO-ARTÈXTEL DE SABADELL

Aquest document ha estat firmat per DANIEL ORTIZ PINILLA a les 15:52 del dia 22/11/2021. Mitjançant el codi de verificació segura 401P6J366W5N1A3G18UB pot comprovar la validesa de la firma electrònica dels documents signats al lloc web que li proporciona l'entitat emissora d'aquest document.

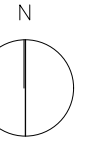

— àmbit d'actuació FASE 1
— àmbit d'actuació FASE 2

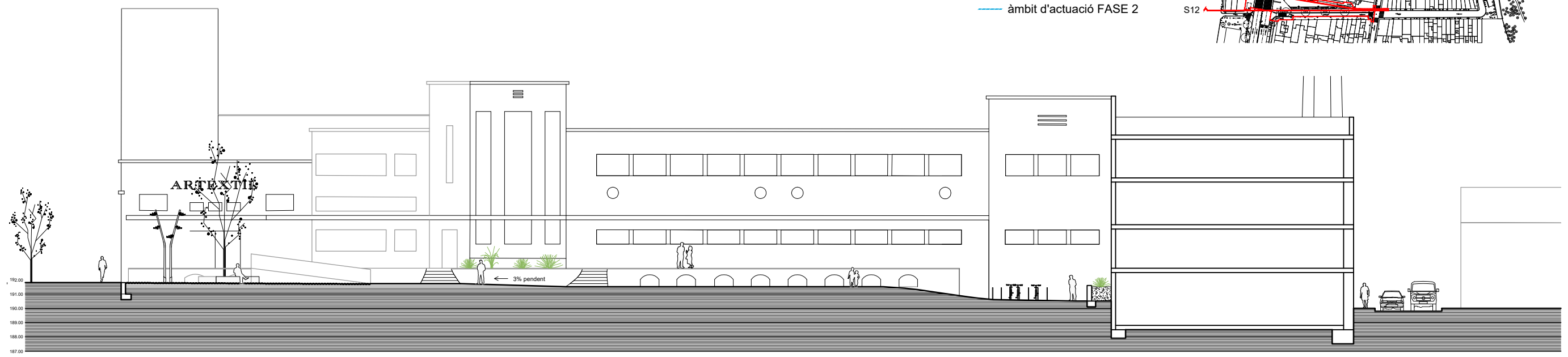

S11 PLAÇA ARTEXTIL

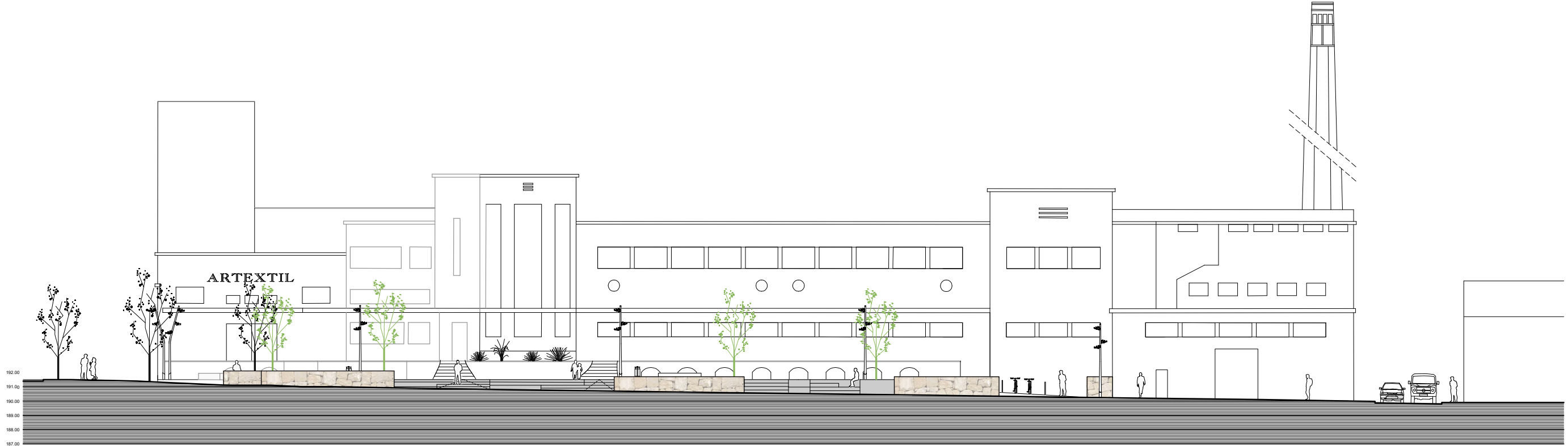

S12 CARRER QUEVEDO

REFERÈNCIA:	911	DATA :	NOVEMBRE 2021	PROPOSTA - SECCIONS LONGITUDIN.	DIBUIXAT: EXITPROJECTES	 <small>exitprojectes estudi d'arquitectura s.c.p. e-mail: info@exitprojectes.com www.exitprojectes.com passadís marrocs, 19-21 pt.4-1 Edifici Mirambell - Sabadell 08001 (t+34) 93 716 22 58</small>	 <p>Ajuntament de Sabadell</p> <p>PROGRAMA DE TRANSFORMACIÓ URBANA DE L'ÀMBIT GRAN VIA-RIPOLL</p>	<p>PROJECTE EXECUTIU DE LES OBRES D'URBANITZACIÓ DELS CARRERS DE LA GRAN VIA-QUEVEDO-ARTEXTIL DE SABADELL</p>	PLÀNOL
ESCALA:	1/300	FORMAT:	DIN A3						A56

Aquest document ha estat firmat per DANIEL ORTIZ PINILLA a les 15:52 del dia 22/11/2021. Mitjançant el codi de verificació segura 401P6J366V5N1A3G18UB pot comprovar la validesa de la firma electrònica dels documents signats al lloc web que li proporciona l'entitat emissora d'aquest document.

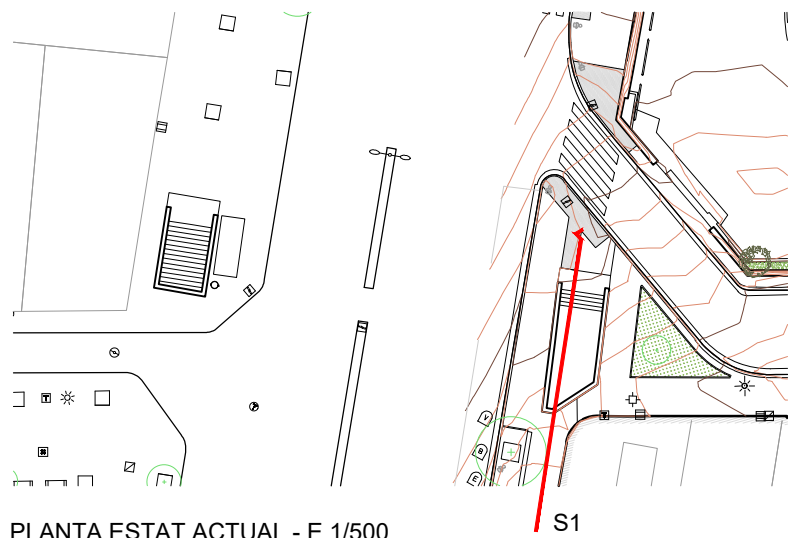

PLANTA ESTAT ACTUAL - E 1/500

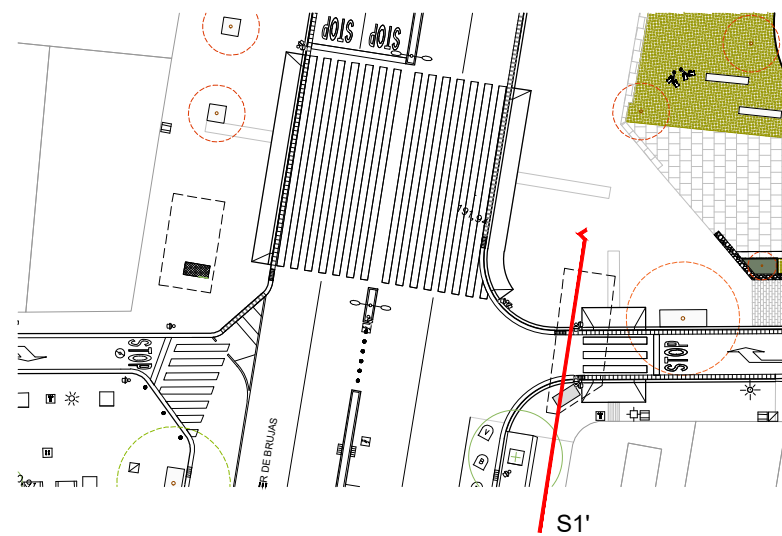

PLANTA PROPOSTA - E 1/500



NOTA: totes les dimensions estan en mil·límetres

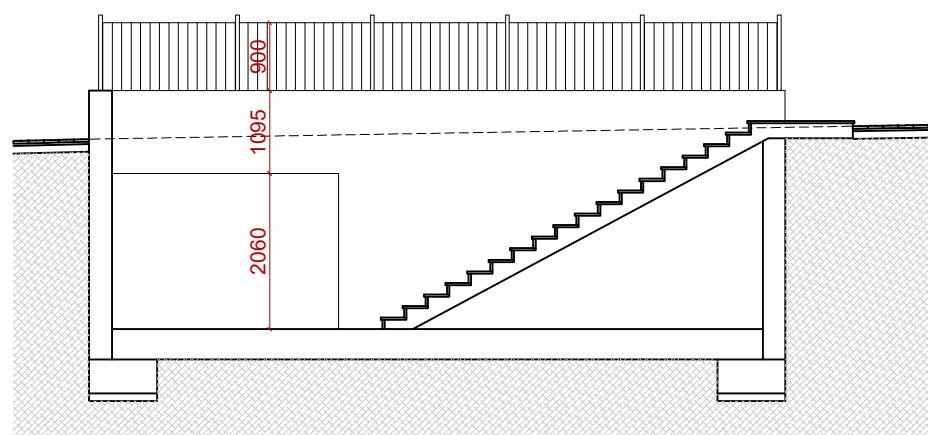

SECCIÓ 1 - ESTAT ACTUAL
E 1/100

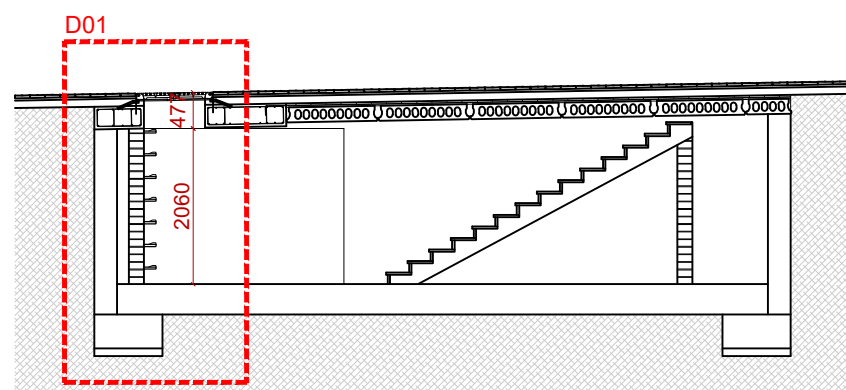

SECCIÓ 1' - PROPOSTA
E 1/100

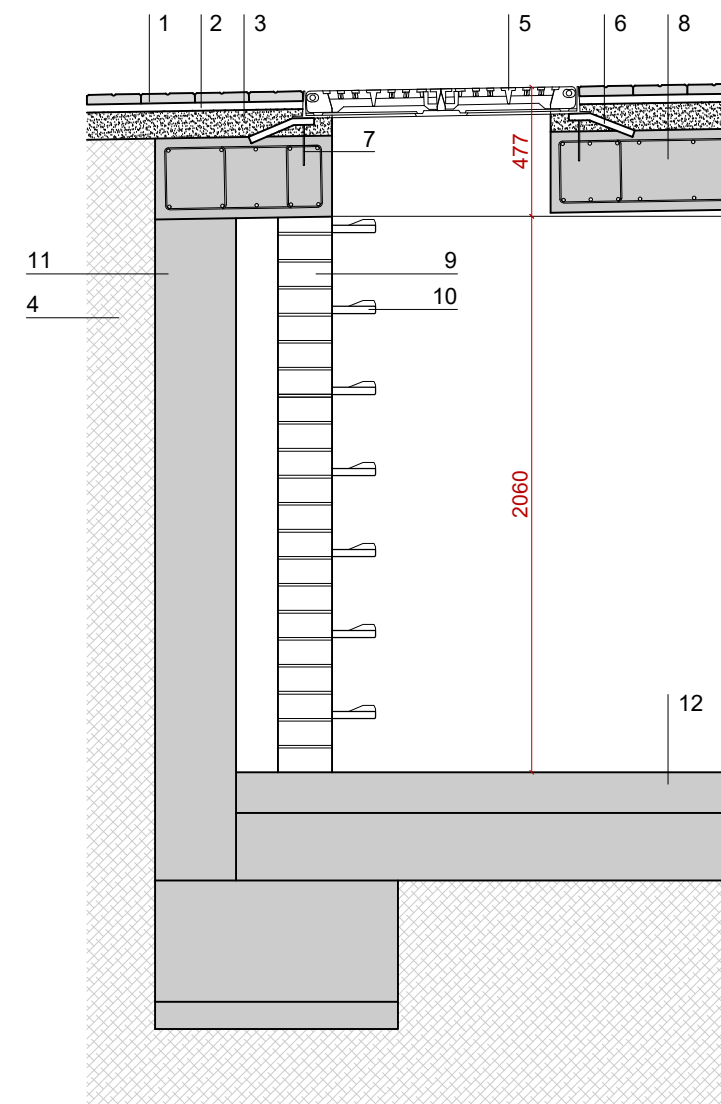

D01 - TRAPA REGISTRE I VENTIL·LACIÓ PAS SOTERRAT G.VIA
E 1/25

LLEGENDA

- 1 PANOT GRIS DE 20x20x4cm DE 4 PASTILLES
- 2 MORTER DE CIMENT PASTAT 3 cm
- 3 FORMIGÓ HM-20 DE 10cm DE GRUIX MÍNIM
- 4 CAPA DE TERRES ADEQUADES COMPACTADES 97%PM
- 5 CONJUNT DE 2 REIXES ABATIBLES I UN MARC AMB SISTEMA OPTDRAIN, EN FUNDICIÓ DÚCTIL EN-GJS-500-7, TIPUS D400 de Fàbregas PER VENTIL·LACIÓ D'EXUTORI DE LA INFRAESTRUCTURA DELS FERROCARRILS QUE DESMBOCA ALS PAS INFERIOR DE VIANANTS DE LA GRAN VIA
- 6 POTA D'ANCORATGE
- 7 BARNILLA ROSCADA M12
- 8 LLOSA MASSISSA e=30CM AMB ARMAT BÀSIC 1Ø10c/15CM A AMB DUES CARES
- 9 PARET DE GERO DE 200CM ARREBOSSADA I LLISCADA PER DINS AMB MORTER DE CIMENT
- 9 PARET DE GERO DE 200CM ARREBOSSADA I LLISCADA PER DINS AMB MORTER DE CIMENT
- 10 GRAÓ DE POLIPROPILÉ REFORÇAT AMB BARNILLA D'ACER Ø12MM
- 11 MUR DE CONTENCIÓ EXISTENT
- 12 SOLERA EXISTENT

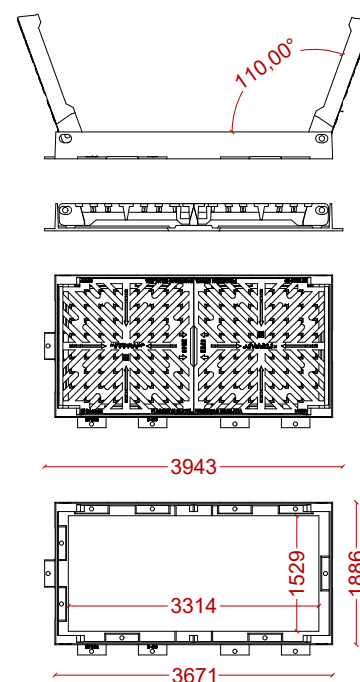

REFERÈNCIA:	911	DATA:	NOVEMBRE 2021	PROP - DET.REGISTRE PAS SOTERRAT	DIBUIXAT:	EXITPROJECTES
ESCALA:	VARIABLE	FORMAT:	DIN A3			



PROJECTE EXECUTIU DE LES OBRES D'URBANITZACIÓ DELS CARRERS DE LA GRAN VIA-QUEVEDO-ARTÈXTEL DE SABADELL

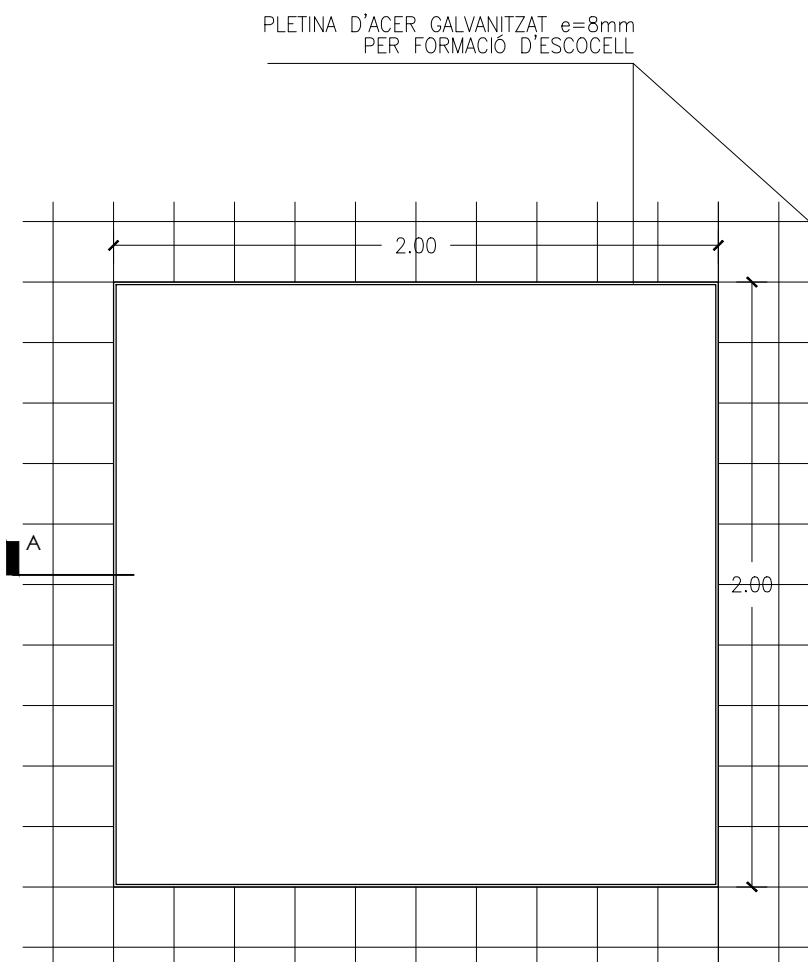

PLANTA ESCOCELL DE 2.00X2.00m
E. 1:25

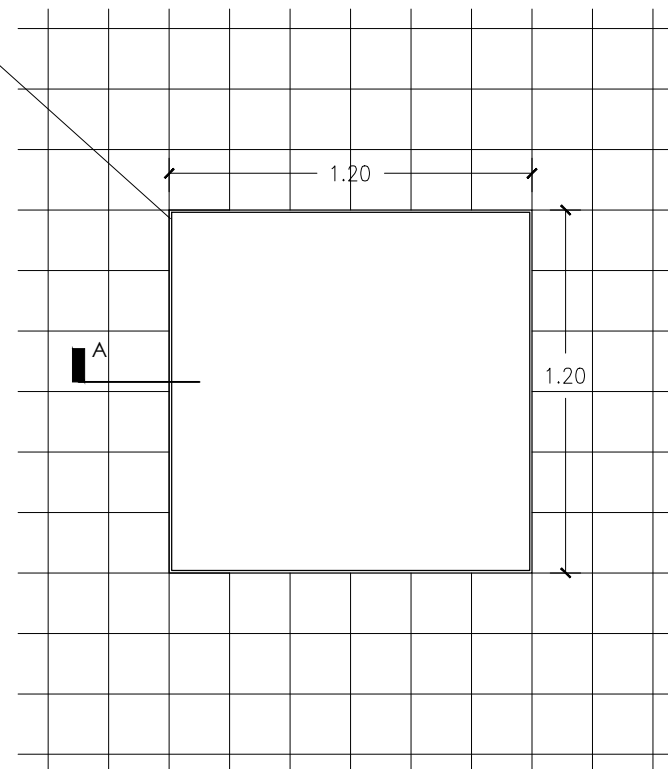

PLANTA ESCOCELL DE 1.20X1.20m
E. 1:25

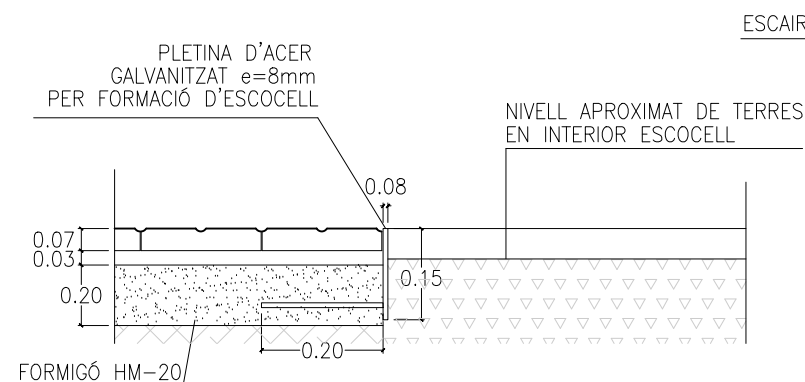

SECCIÓ -A-
E. 1:10

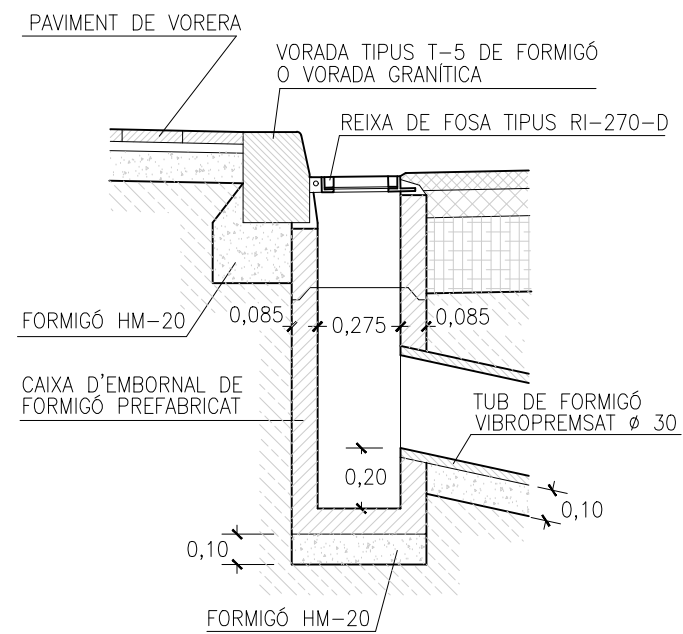
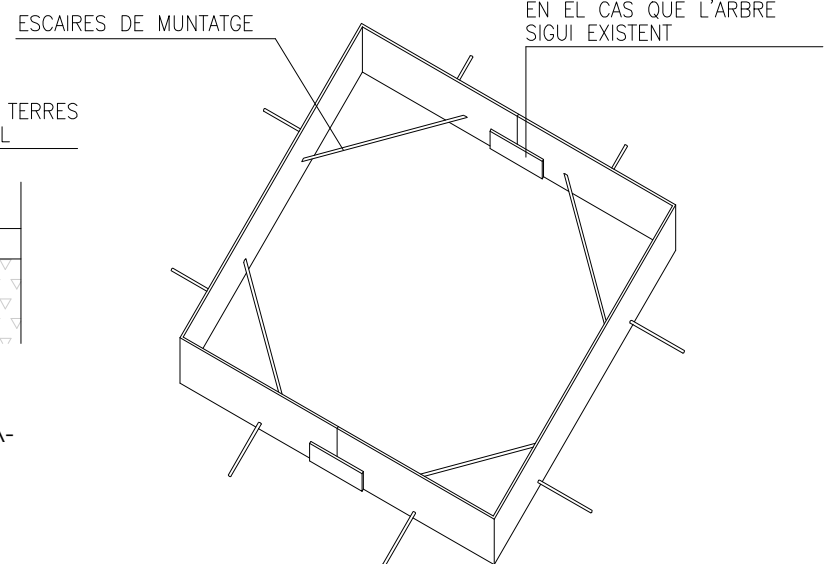

secció

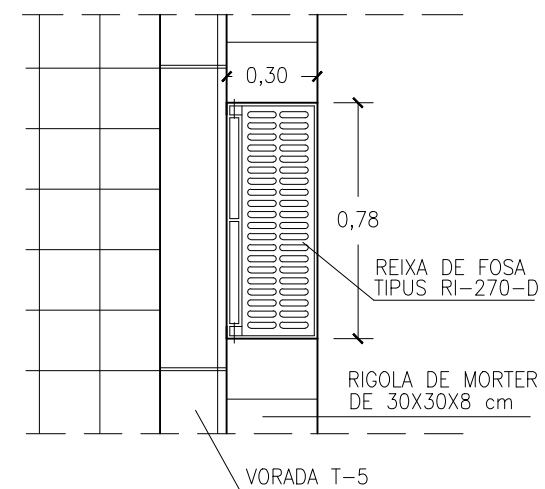

planta

DETALL D'EMBORNAL DE VIAL

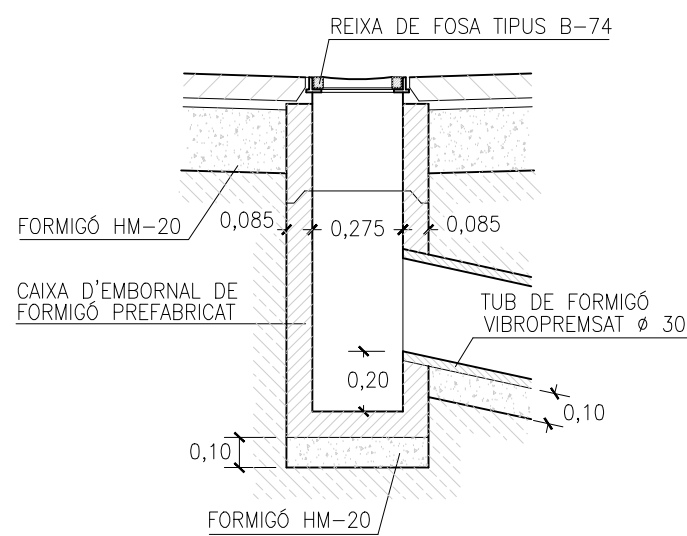

secció

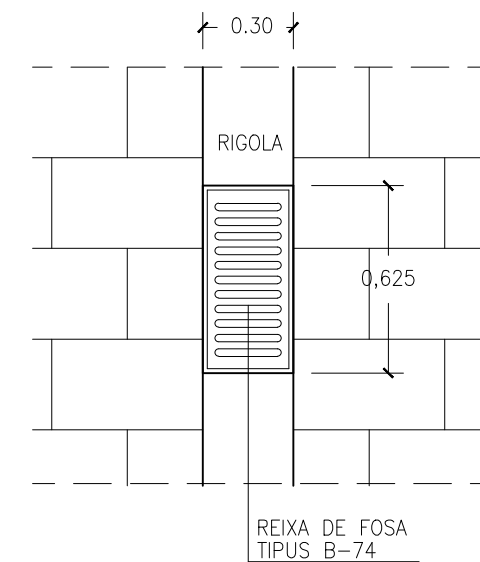

planta

DETALL D'EMBORNAL REIXA INTERCEPTORA

REFERÈNCIA:	911	DATA:	NOVEMBRE 2021	DETALLS ESCOCELLS I EMBORNALS	DIBUIXAT:	EXITPROJECTES
ESCALA:	1/25	FORMAT:	DIN A3			



PROJECTE EXECUTIU DE LES OBRES D'URBANITZACIÓ DELS CARRERS DE LA GRAN VIA-QUEVEDO-ARTÈXTEL DE SABADELL

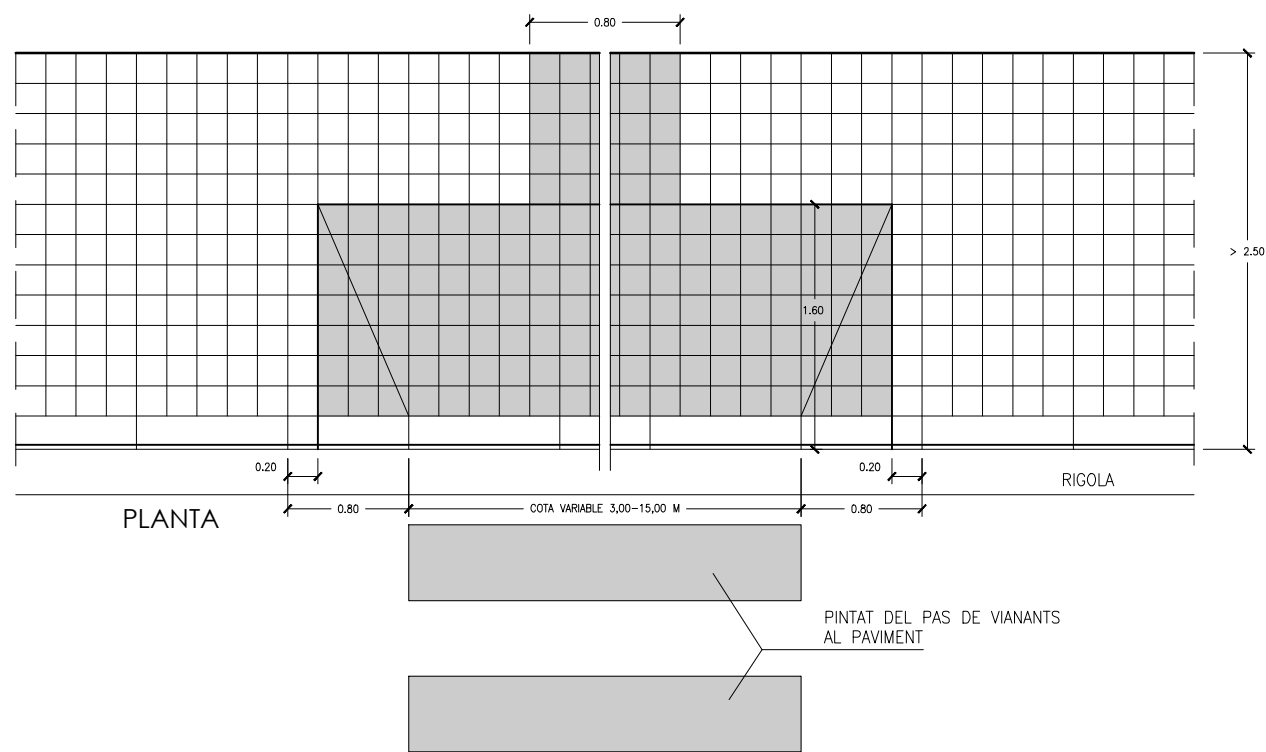
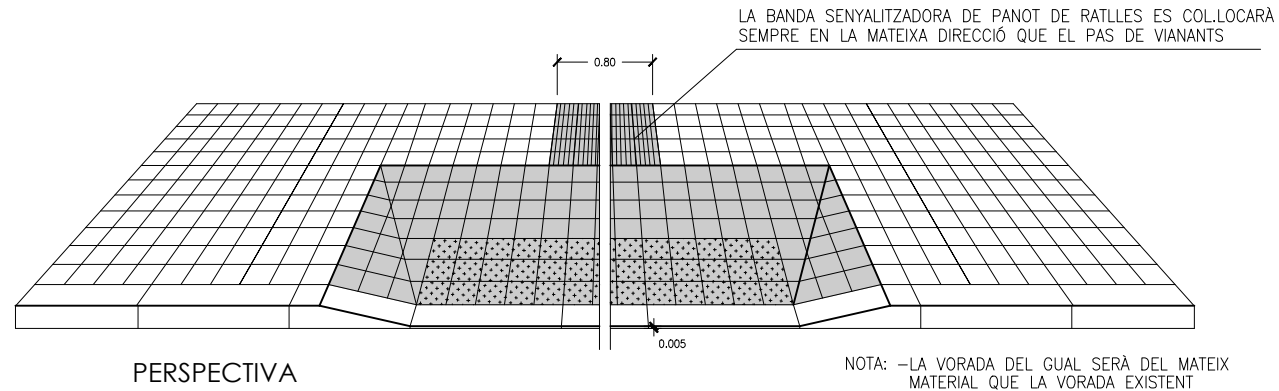

GUAL PER A VORERES D'AMPLADA \geq A 2.50 m

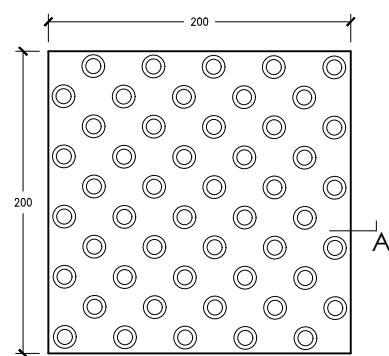

- NOTES :
- PANOT DE COLOR GRIS
 - PANOT A COL·LOCAR A LES CARES INCLINADES DEL GUAL I A LES FRANJES D'ENTRADA I SORTIDA

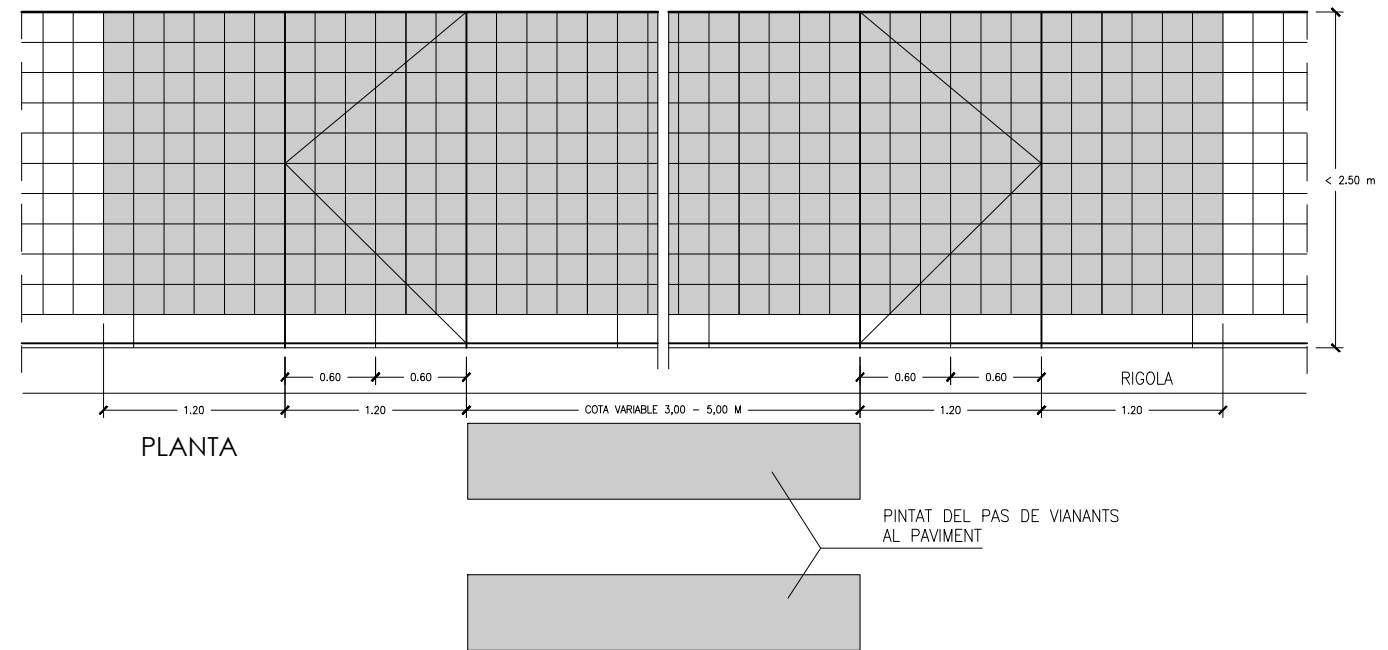
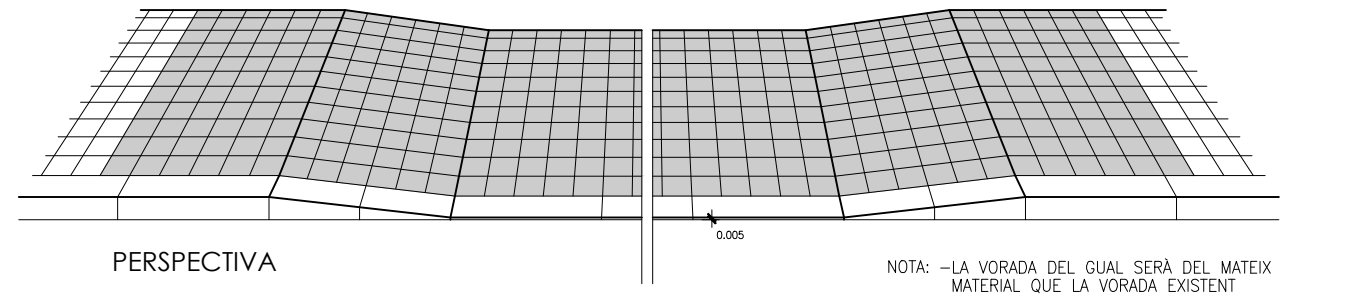

GUAL PER A VORERES D'AMPLADA FINS A 2.50 m

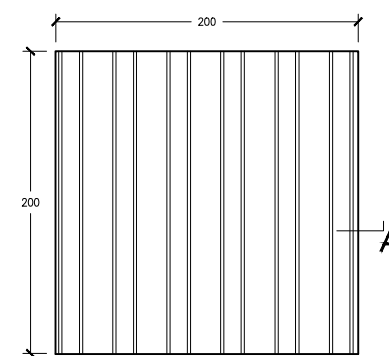

- NOTES :
- PANOT DE COLOR GRIS
 - PANOT A COL·LOCAR COM A BANDA SENYALITZADORA.



REFERÈNCIA:	911	DATA:	NOVEMBRE 2021	DETALLS GUALS DE VIANANTS	DIBUIXAT:	EXITPROJECTES
ESCALA:	1/50	FORMAT:	DIN A3			