

V. DOCUMENTACIÓ GRÀFICA FASE 1 – SECTOR 1.MAGATZEMS AGRÍCOLES I SECTOR 2 CICG

Estat Actual i Enderrocs

A00 SITUACIÓ I EMPLAÇAMENT
A01 TOPOGRÀFIC ESTAT ACTUAL
A02 FOTOGRAFIES ESTAT ACTUAL
A03 ESTAT ACTUAL - SECCIONS
A04 ESTAT ACTUAL I ENDERROC
A05 REBAIX DE TERRES

Projecte

B00 PLANTA INTENCIONS
B01 PLANTA GENERAL
B02 SECCIONS GENERALS
B03 PLANTA GENERAL
B04 PLANTA DETALL SECTOR 1
B05 PLANTA COBERTA SECTOR 1
B06 ALÇATS I SECCIONS SECTOR 1
B07 ALÇATS I SECCIONS SECTOR 1
B08 PLANTA DETALL SECTOR 2
B09 PLANTA COBERTA SECTOR 2
B10 ALÇATS I SECCIONS SECTOR 2
B11 ALÇATS I SECCIONS SECTOR 2

Cotes i acabats

C01 COTES I ACABATS SECTOR 1 - PLANTA
C02 COTES I ACABATS SECTOR 1 - PLANTA
C03 COTES I ACABATS SECTOR 1 - PLANTA
C04 COTES I ACABATS SECTOR 1 - PLANTA
C05 COTES I ACABATS SECTOR 2 - PLANTA
C06 COTES I ACABATS SECTOR 2 - PLANTA
C07 COTES I ACABATS SECTOR 1 - ALÇATS INTERIORS
C08 COTES I ACABATS SECTOR 1 - ALÇATS INTERIORS
C09 COTES I ACABATS SECTOR 2 - ALÇATS INTERIORS
C10 COTES I ACABATS SECTOR 2 - ALÇATS INTERIORS
C11 COTES I ACABATS SECTOR 2 - ALÇATS INTERIORS
C12 COTES I ACABATS SECTOR 1 - EXTERIORS
C13 COTES I ACABATS SECTOR 1 - EXTERIORS

Detalls constructius

D01 SECCIÓ CONSTRUCTIVA

D02 SECCIÓ CONSTRUCTIVA

Instal·lacions

I01 SECTOR 1 SANEJAMENT-AIGUA-CLIMATITZACIÓ

I02 SECTOR 1 ELECTRICITAT- ENLLUMENAT- CONTRA INCENDIS - SEGURETAT

I03 SECTOR 1 SANEJAMENT-AIGUA-CLIMATITZACIÓ

I04 SECTOR 1 ELECTRICITAT- ENLLUMENAT- CONTRA INCENDIS - SEGURETAT

I05 SECTOR 1 SANEJAMENT-AIGUA-CLIMATITZACIÓ

I06 SECTOR 1 ELECTRICITAT-ENLLUMENAT- CONTRA INCENDIS - SEGURETAT

I07 SECTOR 1 SANEJAMENT-AIGUA-CLIMATITZACIÓ

I08 SECTOR 1 ELECTRICITAT-ENLLUMENAT-CONTRA INCENDIS- SEGURETAT

I09 SECTOR 1 ELECTRICITAT – SANEJAMENT

I10 SECTOR 2 SANEJAMENT-AIGUA-CLIMATITZACIÓ

I11 SECTOR 2 ELECTRICITAT-ENLLUMENAT-CONTRA INCENDIS- SEGURETAT

I12 SECTOR 2 SANEJAMENT-AIGUA-CLIMATITZACIÓ

I13 SECTOR 2 ELECTRICITAT-ENLLUMENAT-CONTRA INCENDIS- SEGURETAT

I14 SECTOR 2 VENTILACIÓ

I15 SECTOR 2 ELECTRICITAT – SANEJAMENT

I16 ESQUEMA INSTAL·LACIONS - AIGUA I CLIMATITZACIÓ

I17 ESQUEMA INSTAL·LACIONS - UNIFILAR QUADRE ELÈCTRIC GENERAL

I18 ESQUEMA INSTAL·LACIONS - UNIFILAR SUBQUADRES ELÈCTRICS

I19 ESQUEMA INSTAL·LACIONS - PROTECCIÓ CONTRA INCENDIS

Fusteria i serralleria

F01 FUSTERIA I SERRALLERIA SECTOR 1

F02 FUSTERIA I SERRALLERIA SECTOR 1

F03 FUSTERIA I SERRALLERIA SECTOR 2

Estructura

E01 ESTRUCTURA - FONAMENTACIÓ

E02 ESTRUCTURA - DETALLS FONAMENTACIÓ I CONTENCIÓ

E03 ESTRUCTURA - ESTRUCTURA VERTICAL

E04 ESTRUCTURA -COBERTA

E05 ESTRUCTURA - DETALLS

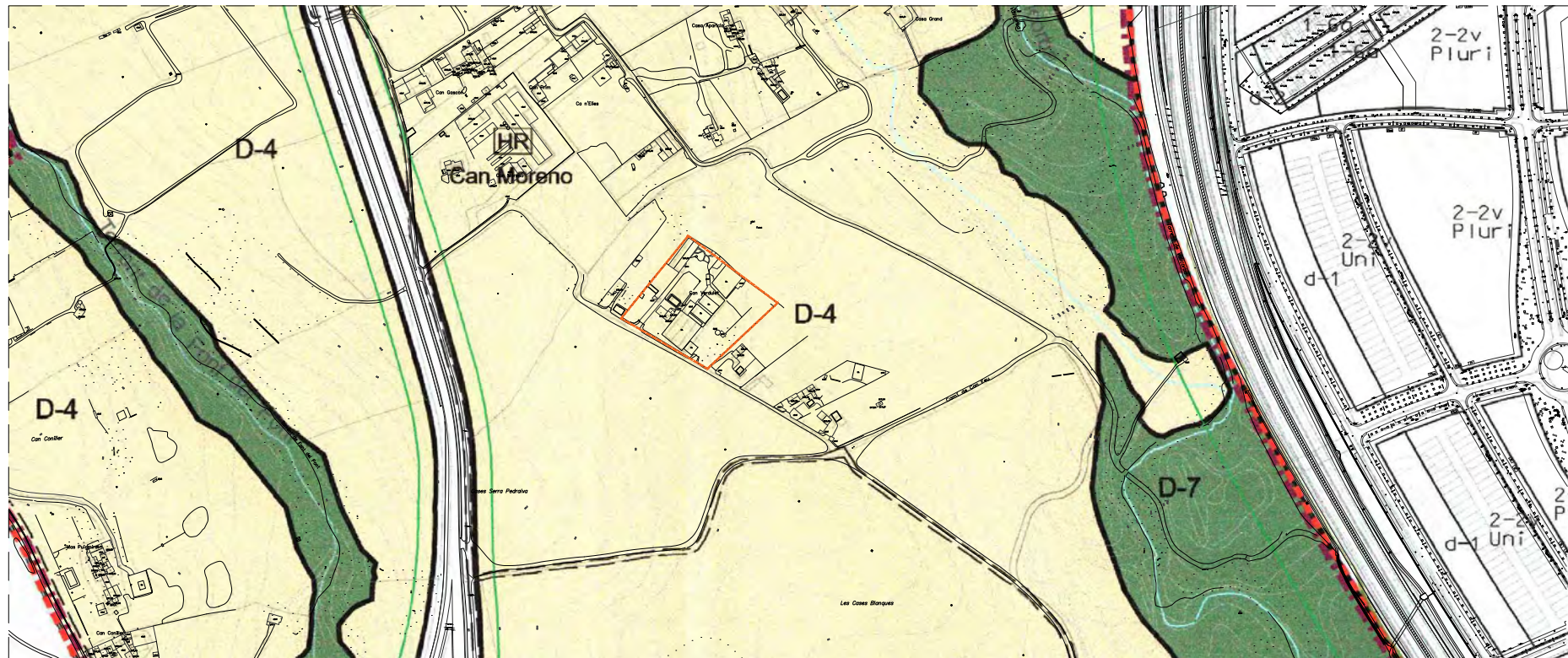

situació i planejament e1:5000
 - - - - - àmbit projecte



ortofoto
 - - - - - àmbit projecte



PLANEJAMENT URBANÍSTIC
 Classificació del sòl: Sòl no urbanitzable
 Qualificació del sòl: Sistema general d'espais lliures. Parc Agrícola. Clau D4

emplaçament e1:1000
 - - - - - àmbit projecte

ÍNDEX PLÀNOLS

- A00 SITUACIÓ I EMPLAÇAMENT
- A01 TOPOGRÀFIC ESTAT ACTUAL
- A02 FOTOGRAFIES ESTAT ACTUAL
- A03 ESTAT ACTUAL - SECCIONS
- A04 ESTAT ACTUAL I ENDERROC
- A05 REBAIX DE TERRES

- B00 PLANTA INTENCIONS
- B01 PLANTA GENERAL
- B02 SECCIONS GENERALS
- B03 PLANTA GENERAL
- B04 PLANTA DETALL SECTOR 1
- B05 PLANTA COBERTA SECTOR 1
- B06 ALÇATS I SECCIONS SECTOR 1
- B07 ALÇATS I SECCIONS SECTOR 1
- B08 PLANTA DETALL SECTOR 2
- B09 PLANTA COBERTA SECTOR 2
- B10 ALÇATS I SECCIONS SECTOR 2
- B11 ALÇATS I SECCIONS SECTOR 2

- C01 COTES I ACABATS SECTOR 1 - PLANTA
- C02 COTES I ACABATS SECTOR 1 - PLANTA
- C03 COTES I ACABATS SECTOR 1 - PLANTA
- C04 COTES I ACABATS SECTOR 1 - PLANTA
- C05 COTES I ACABATS SECTOR 2 - PLANTA
- C06 COTES I ACABATS SECTOR 2 - PLANTA
- C07 COTES I ACABATS SECTOR 1 - ALÇATS INTERIORS
- C08 COTES I ACABATS SECTOR 1 - ALÇATS INTERIORS
- C09 COTES I ACABATS SECTOR 2 - ALÇATS INTERIORS
- C10 COTES I ACABATS SECTOR 2 - ALÇATS INTERIORS
- C11 COTES I ACABATS SECTOR 2 - ALÇATS INTERIORS
- C12 COTES I ACABATS SECTOR 1 - EXTERIORS
- C13 COTES I ACABATS SECTOR 1 - EXTERIORS

- D01 SECCIÓ CONSTRUCTIVA
- D02 SECCIÓ CONSTRUCTIVA

- I01 SECTOR 1 SANEJAMENT-AIGUA-CLIMATITZACIÓ
- I02 SECTOR 1 ELECTRICITAT- ENLLUMENAT- CONTRA INCENDIS - SEGURETAT
- I03 SECTOR 1 SANEJAMENT-AIGUA-CLIMATITZACIÓ
- I04 SECTOR 1 ELECTRICITAT- ENLLUMENAT- CONTRA INCENDIS - SEGURETAT
- I05 SECTOR 1 SANEJAMENT-AIGUA-CLIMATITZACIÓ
- I06 SECTOR 1 ELECTRICITAT-ENLLUMENAT- CONTRA INCENDIS - SEGURETAT
- I07 SECTOR 1 SANEJAMENT-AIGUA-CLIMATITZACIÓ
- I08 SECTOR 1 ELECTRICITAT-ENLLUMENAT-CONTRA INCENDIS- SEGURETAT
- I09 SECTOR 1 ELECTRICITAT - SANAJAMENT
- I10 SECTOR 2 SANEJAMENT-AIGUA-CLIMATITZACIÓ
- I11 SECTOR 2 ELECTRICITAT-ENLLUMENAT-CONTRA INCENDIS- SEGURETAT
- I12 SECTOR 2 SANEJAMENT-AIGUA-CLIMATITZACIÓ
- I13 SECTOR 2 ELECTRICITAT-ENLLUMENAT-CONTRA INCENDIS- SEGURETAT
- I14 SECTOR 2 VENTILACIÓ
- I15 SECTOR 2 ELECTRICITAT - SANEJAMENT
- I16 ESQUEMA INSTAL·LACIONS - AIGUA I CLIMATITZACIÓ
- I17 ESQUEMA INSTAL·LACIONS - UNIFILAR QUADRE ELÈCTRIC GENERAL
- I18 ESQUEMA INSTAL·LACIONS - UNIFILAR SUBQUADRES ELÈCTRICS
- I19 ESQUEMA INSTAL·LACIONS - PROTECCIÓ CONTRA INCENDIS

- F01 FUSTERIA I SERRALLERIA SECTOR 1
- F02 FUSTERIA I SERRALLERIA SECTOR 1
- F03 FUSTERIA I SERRALLERIA SECTOR 2

- E01 ESTRUCTURA - FONAMENTACIÓ
- E02 ESTRUCTURA - DETALLS FONAMENTACIÓ I CONTENCIÓ
- E03 ESTRUCTURA - ESTRUCTURA VERTICAL
- E04 ESTRUCTURA -COBERTA
- E05 ESTRUCTURA - DETALLS

1916

Projecte bàsic i executiu
 Febrer 2022

CENTRE DEL PARC AGRARI DE CAN GAMBÚS-VALLCORBA, FASE 1, SECTOR 1 MAGATZEM AGRARI, SECTOR 2 CICG
 Parc agrari Can Gambús - Vallcorba
 Sabadell

A00

SITUACIÓ I EMPLAÇAMENT

16-16_ESM-F1_A00_situació emplaçament.dwg

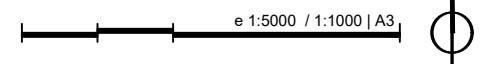

AJUNTAMENT DE SABADELL



xavier juan baron
 santi Muñoz porredon
 marc ribera canyadell

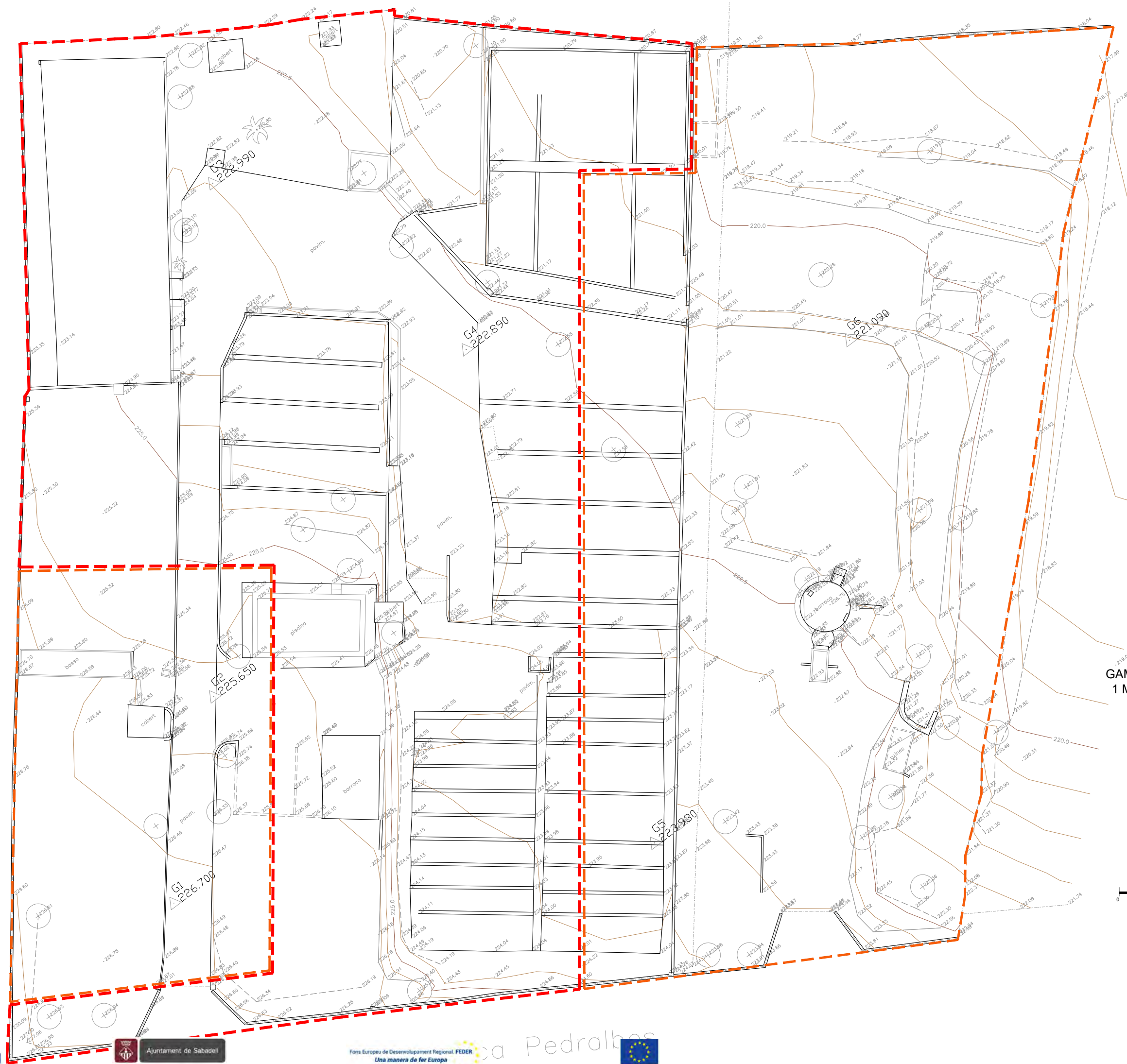

LLEGENDA TOPOGRÀFIC

- Filat
- - - Porta accés
- Rampa
- - - Ruïnes
- Cap de talús
- - - Peu de talús
- Corbes de nivell
- Corbes de nivell mestres
- Àmbit d'actuació fase 1
- Àmbit d'actuació fase 2

1916

Projecte bàsic i executiu
Febrer 2022

CENTRE DEL PARC AGRARI DE CAN GAMBÚS-VALLCORBA, FASE 1, SECTOR 1 MAGATZEM AGRARI, SECTOR 2 CICG

Parc agrari Can Gambús - Vallcorba
Sabadell

A01

ESTAT ACTUAL I TOPOGRÀFIC
PLANTA
19-16_ESM-F1_A01_Estat Actual.dwg

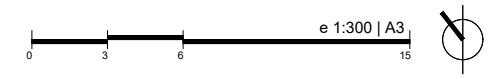

AJUNTAMENT DE SABADELL



xavier juan baron
santi Muñoz porredon
marc ribera canyadell





1.



2.



3.

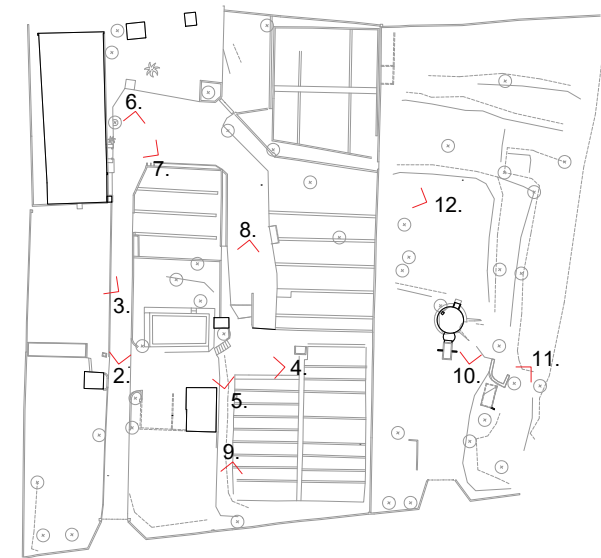

1.



4.



5.



6.



7.



8.



9.



10.



11.



12.

1916

Projecte bàsic i executiu
Febrer 2022

CENTRE DEL PARC AGRARI DE CAN GAMBÚS-VALLCORBA, FASE 1, SECTOR 1 MAGATZEM AGRARI, SECTOR 2 CICG

Parc agrari Can Gambús - Vallcorba
Sabadell

A02

ESTAT ACTUAL
FOTOGRAFIES
19-16_ESM-F1_A01_Estat Actual.dwg



AJUNTAMENT DE SABADELL

BAT

arquitectura

xavier juan baron
santi muñoz porredon
marc ribera canyadell

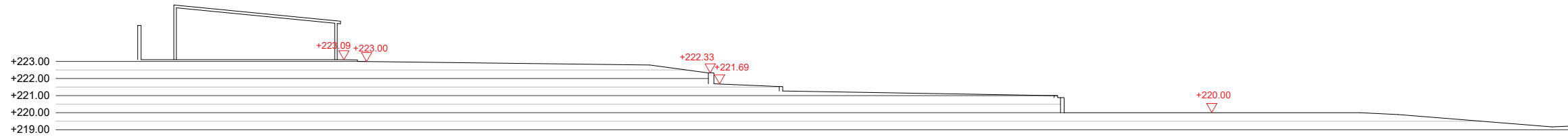

S1 ESTAT ACTUAL

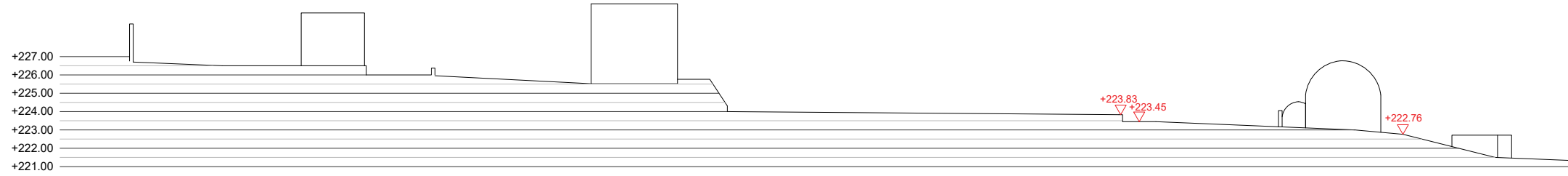

S2 ESTAT ACTUAL

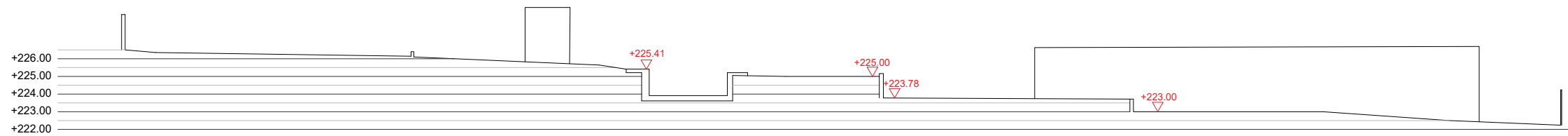

S3. ESTAT ACTUAL

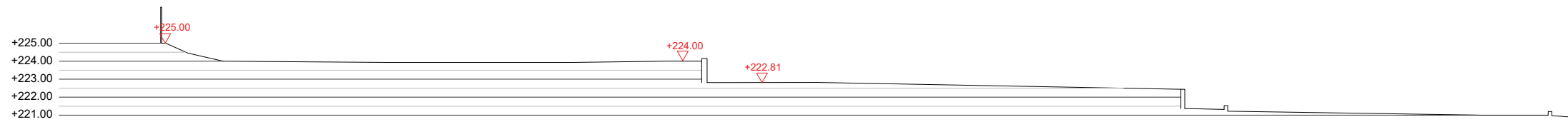

S4 ESTAT ACTUAL

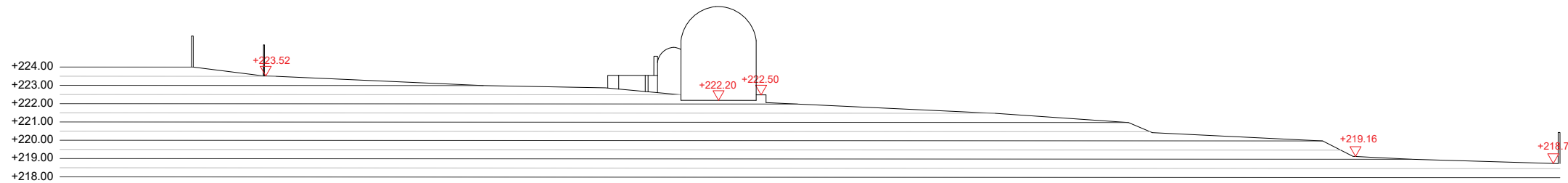

S5. ESTAT ACTUAL

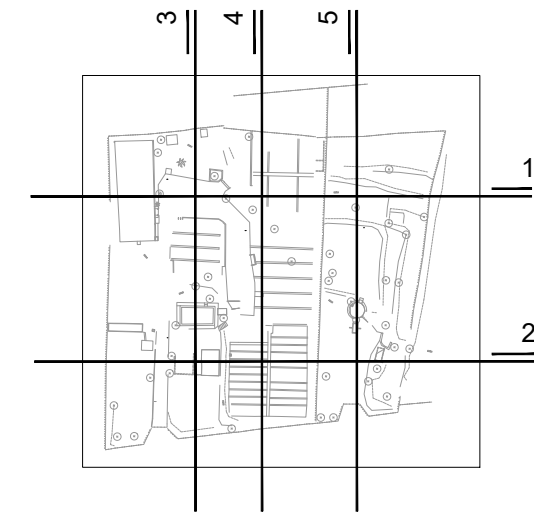

1916

Projecte bàsic i executiu
Febrer 2022

CENTRE DEL PARC AGRARI DE CAN
GAMBÚS-VALLCORBA, FASE 1, SECTOR
1 MAGATZEM AGRARI, SECTOR 2 CICG

Parc agrari Can Gambús - Vallcorba
Sabadell

A03

ESTAT ACTUAL
SECCIONS

19-16_ESM-F1_A01_Estat Actual.dwg

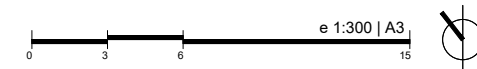

AJUNTAMENT DE SABADELL

BAT
arquitectura

xavier juan baron
santi Muñoz porredon
marc ribera canyadell

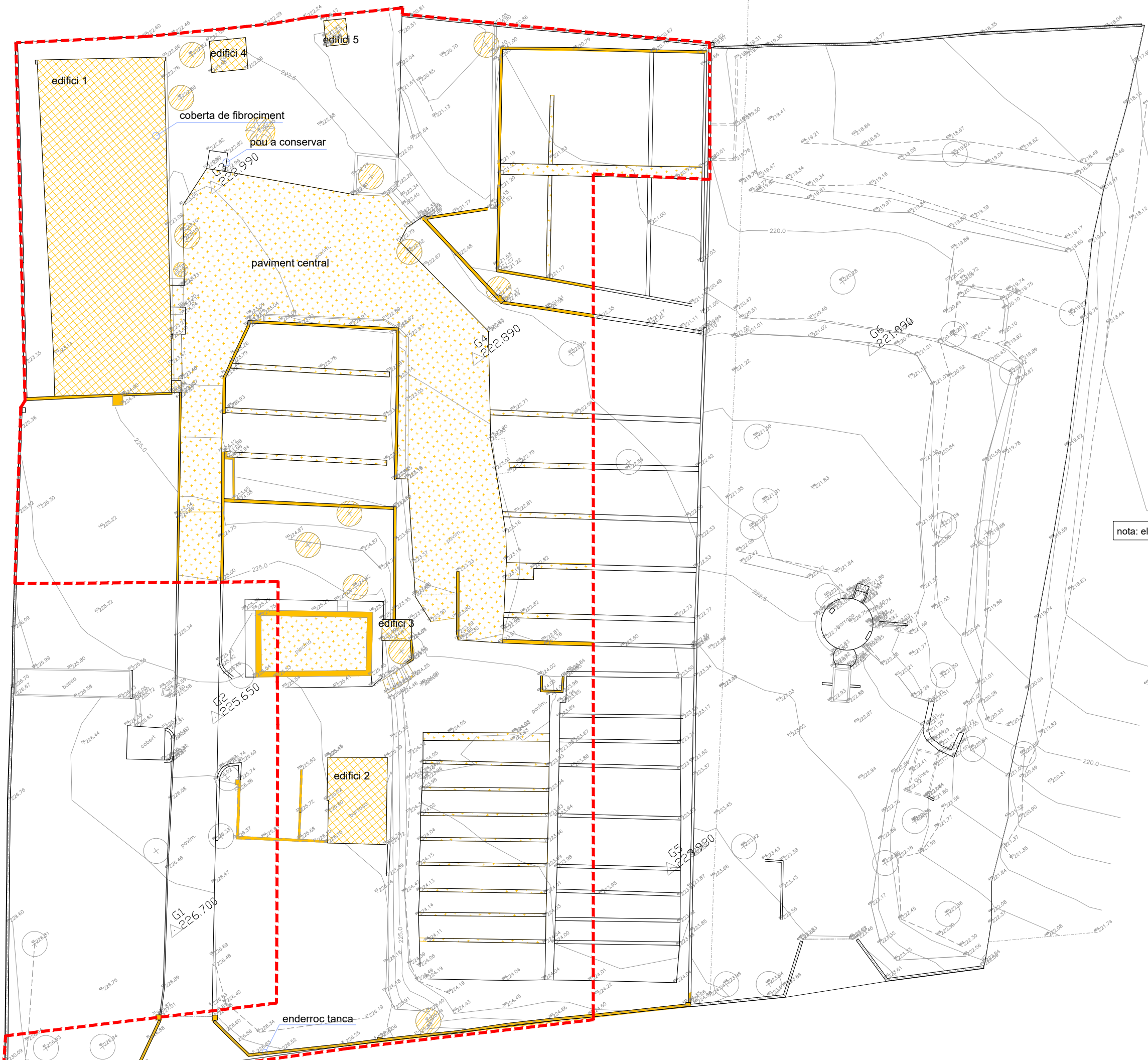

1916

Projecte bàsic i executiu
Febrer 2022

CENTRE DEL PARC AGRARI DE CAN GAMBÚS-VALLCORBA, FASE 1, SECTOR 1
MAGATZEM AGRARI, SECTOR 2 CICG

Parc agrari Can Gambús - Vallcorba
Sabadell

A04

ESTAT ACTUAL I ENDERROC
ENDERROC FASE 1
19-16_ESM-F1_A04_Enderroc.dwg

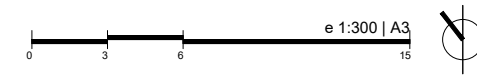

AJUNTAMENT DE SABADELL



xavier juan baron
santi Muñoz porredon
marc ribera canyadell

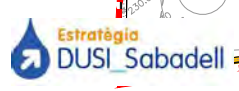



- Reomplert / formació talús
- Desbrossada i rebaix superficial
- Desbrossada i rebaix de 70-80 cm aprox
- Desbrossada i rebaix de 90-120 cm aprox
- Desbrossada i rebaix de 180-200 cm aprox
- Àmbit d'actuació fase 1

1916

Projecte bàsic i executiu
Febrer 2022

CENTRE DEL PARC AGRARI DE CAN GAMBÚS-VALLCORBA, FASE 1, SECTOR 1 MAGATZEM AGRARI, SECTOR 2 CICG

Parc agrari Can Gambús - Vallcorba
Sabadell

A05

ESTAT ACTUAL I ENDERROC
REBAIX DE TERRES
19-16_ESM-F1_A05_Terres.dwg

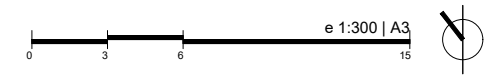







AJUNTAMENT DE SABADELL



xavier juan baron
santi Muñoz porredon
marc ribera canyadell





-  ACCESSOS
-  RELACIÓ FUNCIONAL
-  RELACIÓ VISUAL
-  RECORREGUT
-  ÀMBITS EXTERIORS
-  EDIFICACIÓ
-  CULTIUS

1916

Projecte bàsic i executiu
Febrer 2022

CENTRE DEL PARC AGRARI DE CAN
GAMBÚS-VALLCORBA, FASE 1, SECTOR
1 MAGATZEM AGRARI, SECTOR 2 CICG

Parc agrari Can Gambús - Vallcorba
Sabadell

B00

INTENCIONS DE PROJECTE

19-16_ESM-F1_B00_Intencions.dwg



AJUNTAMENT DE SABADELL

BAT
arquitectura

xavier juan baron
santi Muñoz porredon
marc ribera canyadell



1916

Projecte bàsic i executiu
Febrer 2022

CENTRE DEL PARC AGRARI DE CAN
GAMBÚS-VALLCORBA, FASE 1, SECTOR
1 MAGATZEM AGRARI, SECTOR 2 CICG
Parc agrari Can Gambús - Vallcorba
Sabadell

B01

PLANTA GENERAL

19-16_ESM-F1_B01_Planta general.dwg



AJUNTAMENT DE SABADELL



xavier juan baron
santi muñoz porredon
marc ribera canyadell



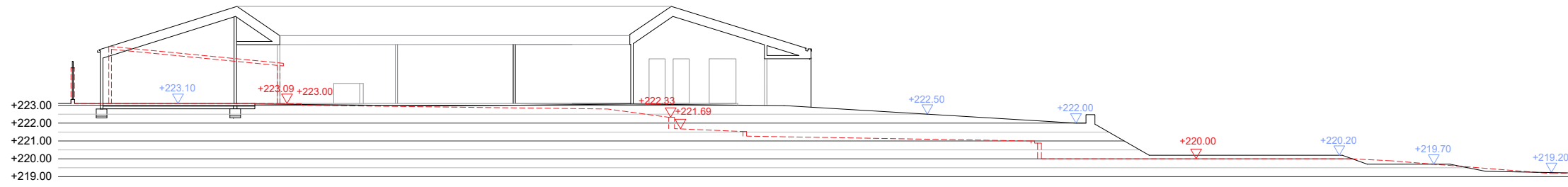

S1.

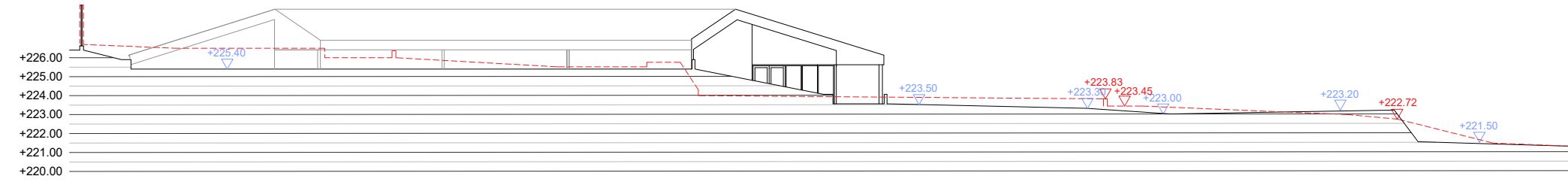

S2.

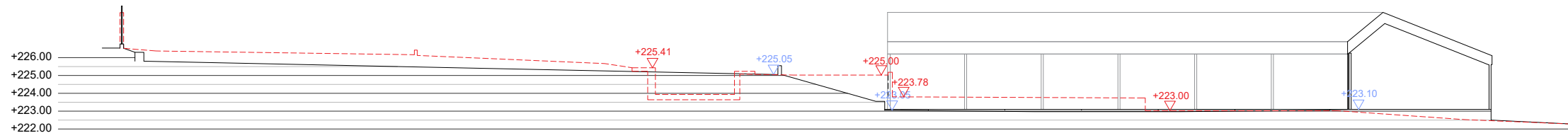

S3.

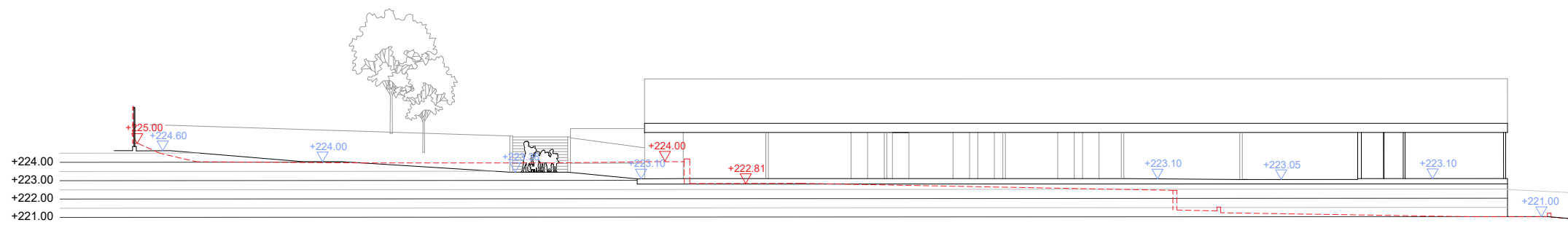

S4.

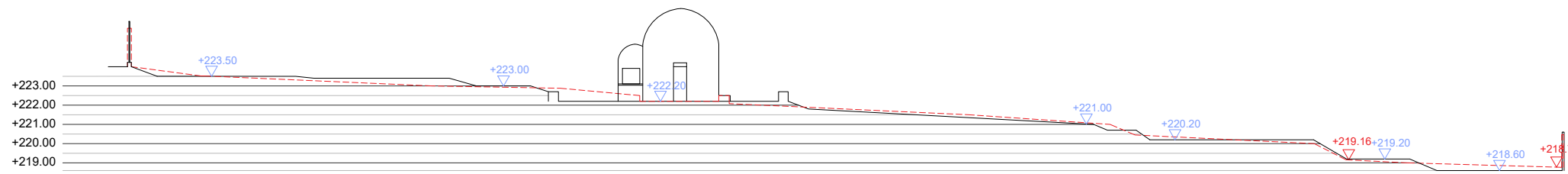

S5.

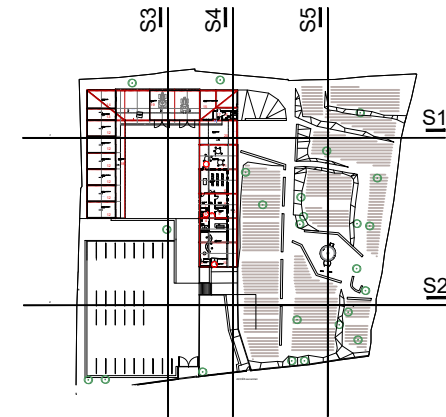

223.00	Cotes projecte
223.00	Cotes estat actual
---	Seccions estat actual

1916

Projecte bàsic i executiu
Febrer 2022

CENTRE DEL PARC AGRARI DE CAN
GAMBÚS-VALLCORBA, FASE 1, SECTOR
1 MAGATZEM AGRARI, SECTOR 2 CICG

Parc agrari Can Gambús - Vallcorba
Sabadell

B02

PROJECTE SUPERPOSANT ESTAT ACTUAL
SECCIONS
19-16_ESM-F1_B02_Seccions Generals.dwg

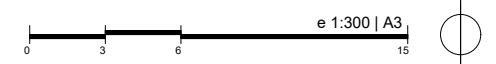

AJUNTAMENT DE SABADELL



xavier juan baron
santi Muñoz porredon
marc ribera canyadell

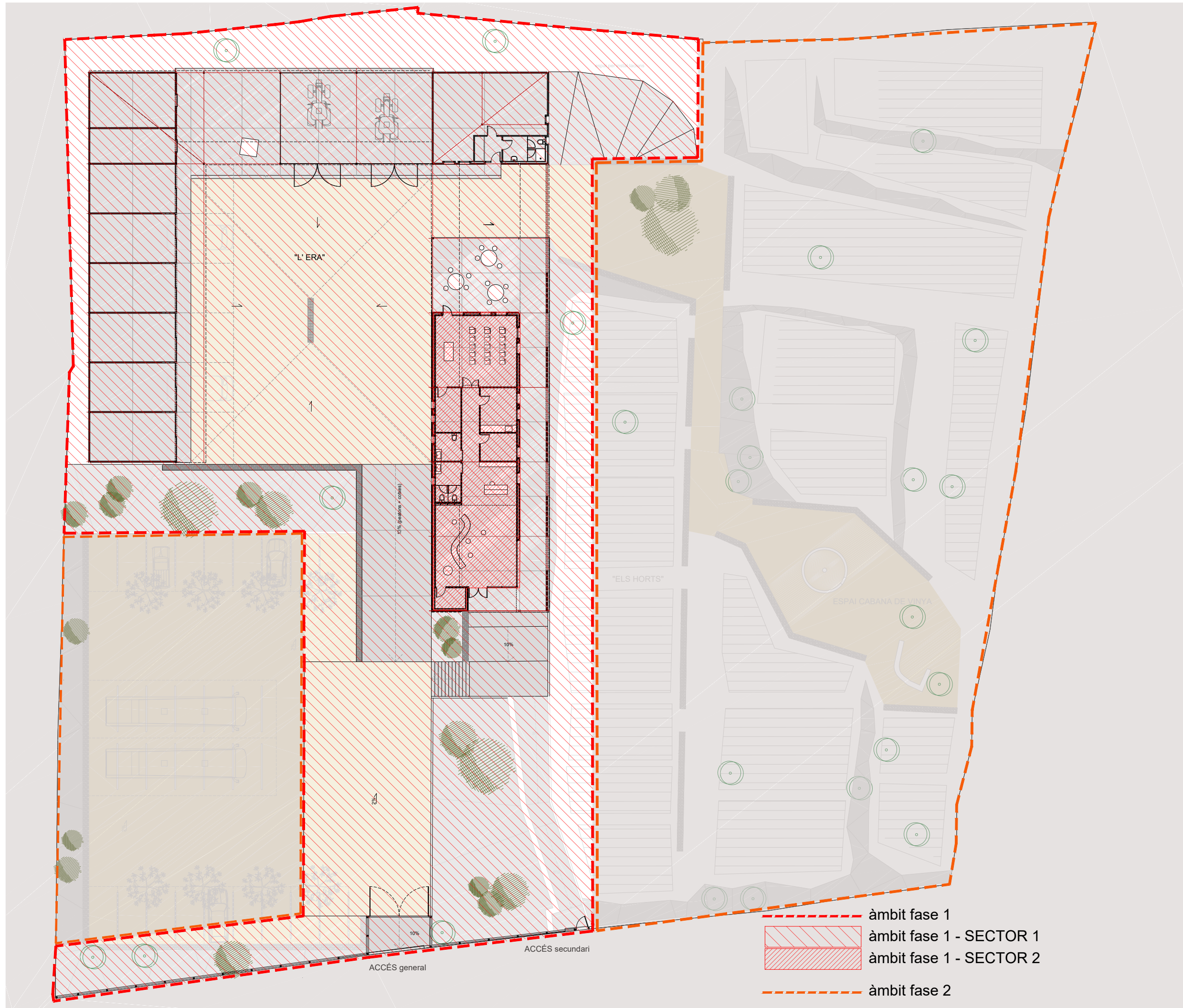

- àmbit fase 1
- àmbit fase 1 - SECTOR 1
- àmbit fase 1 - SECTOR 2
- àmbit fase 2

1916

Projecte bàsic i executiu
Febrer 2022

CENTRE DEL PARC AGRARI DE CAN
GAMBÚS-VALLCORBA, FASE 1, SECTOR
1 MAGATZEM AGRARI, SECTOR 2 CICG
Parc agrari Can Gambús - Vallcorba
Sabadell

B03

PLANTA GENERAL
ÀMBIT FASE 1
19-16_ESM-F1_B03_Planta fases.dwg

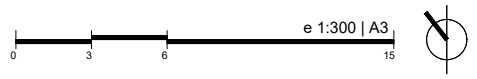

AJUNTAMENT DE SABADELL

BAT
arquitectura

xavier juan baron
santi Muñoz porredon
marc ribera canyadell



SUPERFÍCIES	
CENTRE D'INTERPRETACIÓ CAN GAMBUS (CICG)	
1 MAGATZEM PORXO	5.77 m2
ESPAIS SEMIEXTERIORS	
2 PORXO	319.80 m2
SUPERFÍCIE ÚTIL INTERIOR	
5.77 m2	
SUPERFÍCIE CONSTRUÏDA	
6.81 m2	
SUP CONSTRUÏDA + 50% PORXOS	
166.72 m2	

SUPERFÍCIES	
MAGATZEM AGRARI	
3 MAGATZEMS PRODUCTORS (30m2 x 6)	185.95 m2
4 MAGATZEM FISIOSANITARI	21.94 m2
5 INSTAL·LACIONS GRALS.	34.64 m2
6 OBRADOR - CAMBRES FRIGORÍFIQUES (previsió)	60.56 m2
7 SERVEIS 3	7.84 m2
8 DISTRIBUIDOR 2	5.05 m2
ESPAIS SEMIEXTERIORS	
9 PORXO PRODUCTORS	64.87 m2
10 PORXO MAQUINÀRIA	179.95 m2
11 PORXO ACCÉS HORTS	63.87 m2
SUPERFÍCIE ÚTIL INTERIOR	
315.98 m2	
SUPERFÍCIE CONSTRUÏDA	
339.70 m2	
SUP CONSTRUÏDA + 50% PORXOS	
494.05 m2	

RESUM SUPERFÍCIES	
TOTAL SUPERFÍCIES ÚTILS INTERIOR	321.75 m2
TOTAL SUPERFÍCIES CONSTRUÏDES	346.51 m2
TOTAL SUP CONST + 50% PORXOS	660.53 m2

1916

Projecte bàsic i executiu
Febrer 2022

CENTRE DEL PARC AGRARI DE CAN GAMBÚS-VALLCORBA, FASE 1, SECTOR 1 MAGATZEM AGRARI, SECTOR 2 CICG

Parc agrari Can Gambús - Vallcorba
Sabadell

B04

PLANTA DETALL SECTOR 1

19-16_ESM-F1_Planta general F1.1.dwg



AJUNTAMENT DE SABADELL



xavier juan baron
santi Muñoz porredon
marc ribera canyadell

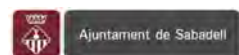

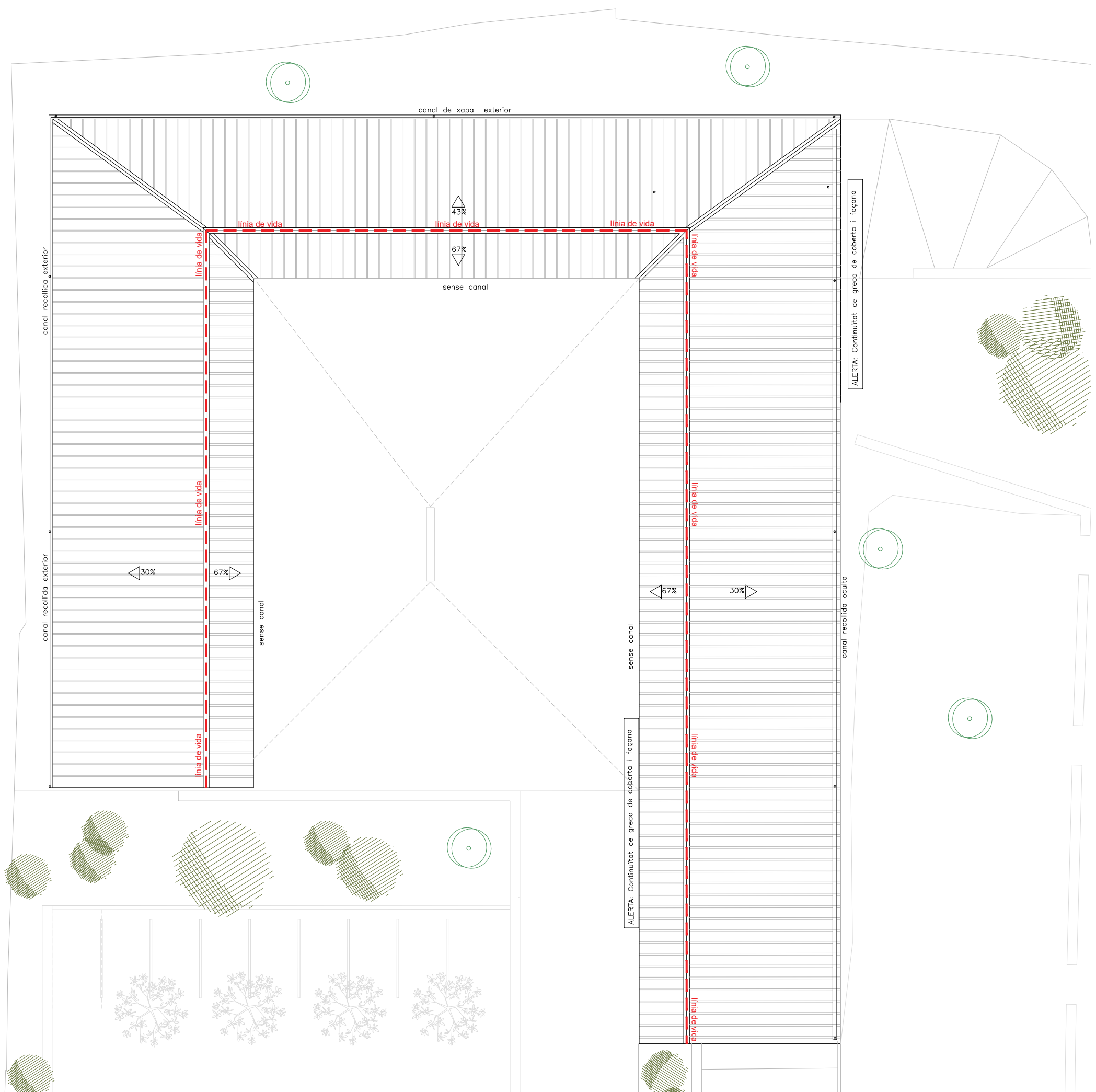

1916

Projecte bàsic i executiu
Febrer 2022

CENTRE DEL PARC AGRARI DE CAN
GAMBÚS-VALLCORBA, FASE 1, SECTOR
1 MAGATZEM AGRARI, SECTOR 2 CICG

Parc agrari Can Gambús - Vallcorba
Sabadell

B05

PROPOSTA SECTOR 1
PLANTA COBERTA

19-16_EX_B05_Planta Coberta F1.1.dwg

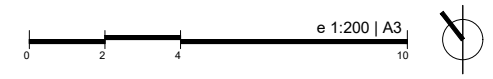

AJUNTAMENT DE SABADELL



xavier juan baron
santi Muñoz porredon
marc ribera canyadell



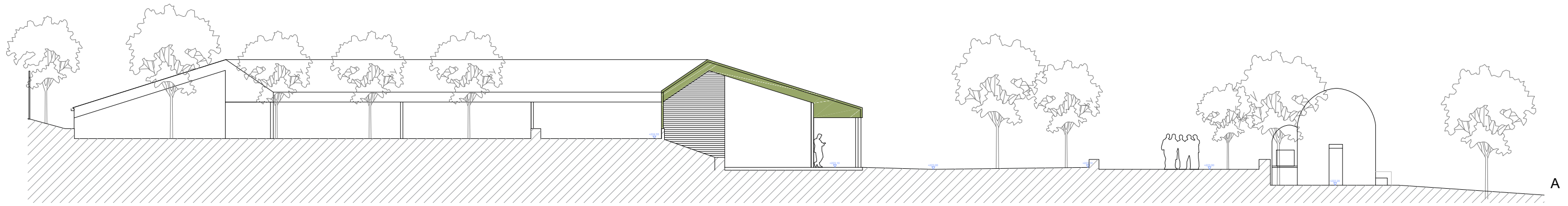

A

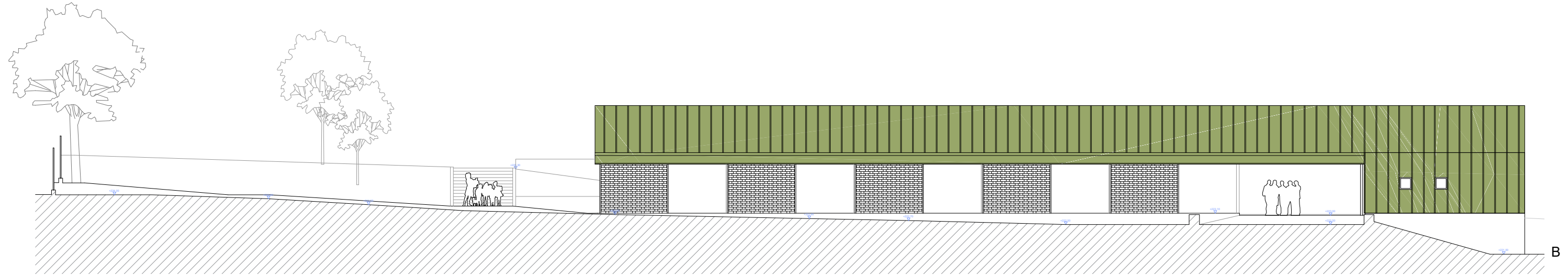

B

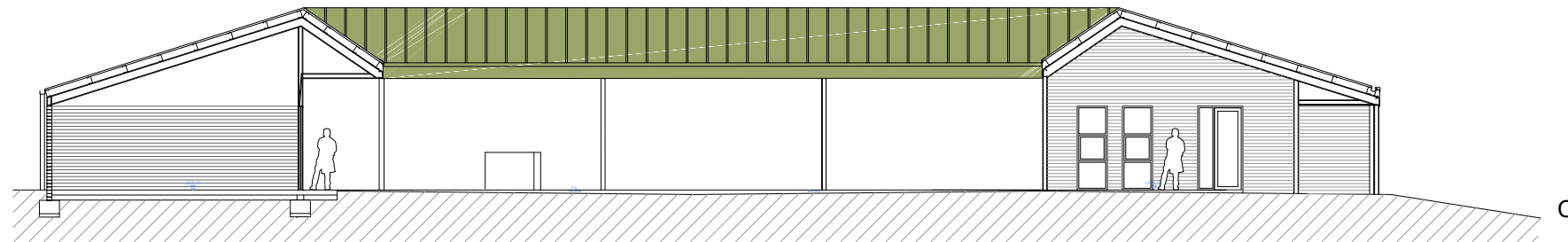

C

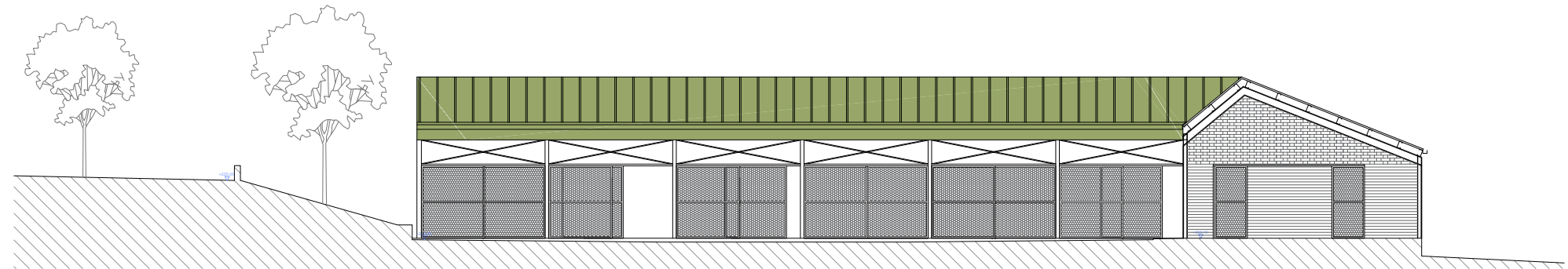

D



1916

Projecte bàsic i executiu
Febrer 2022

CENTRE DEL PARC AGRARI DE CAN
GAMBÚS-VALLCORBA, FASE 1, SECTOR
1 MAGATZEM AGRARI, SECTOR 2 CICG

Parc agrari Can Gambús - Vallcorba
Sabadell

B06

ALÇATS I SECCIONS SECTOR 1

19-16_ESM-F1_B06_Seccions i alçats Fase1.1.dwg



AJUNTAMENT DE SABADELL

BAT
arquitectura

xavier juan baron
santi muñoz porredon
marc ribera canyadell

ctra de cardona 5-7, 3rA 08241 manresa 938727320 3at@3atarquitectura.com

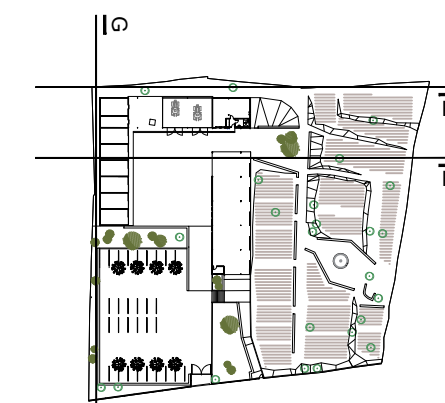
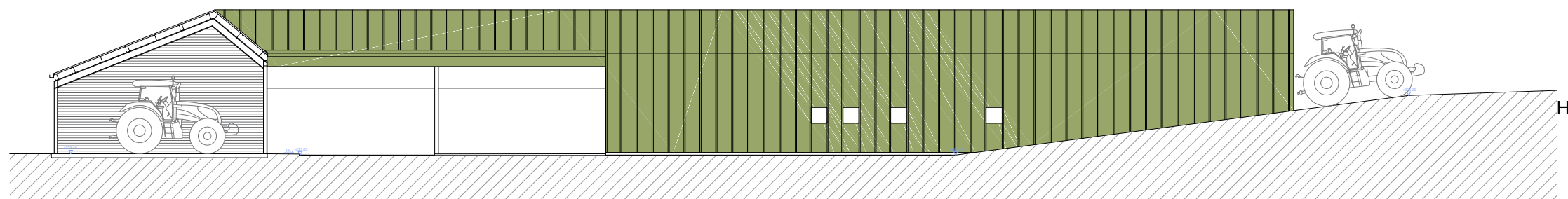
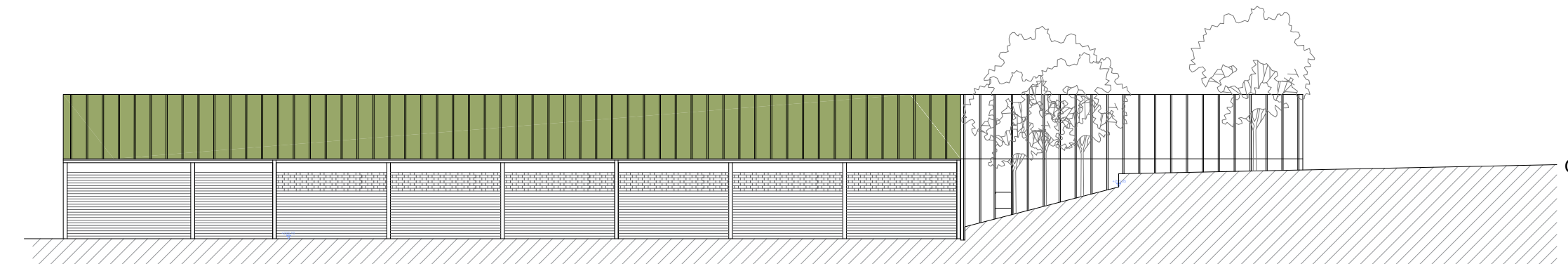
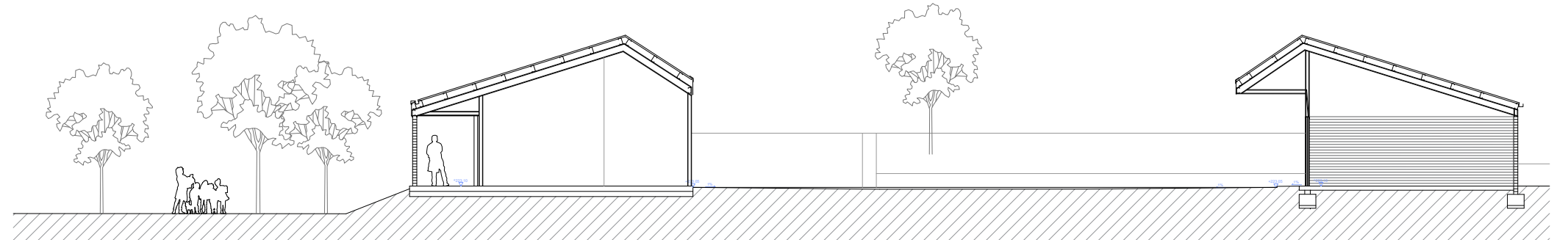
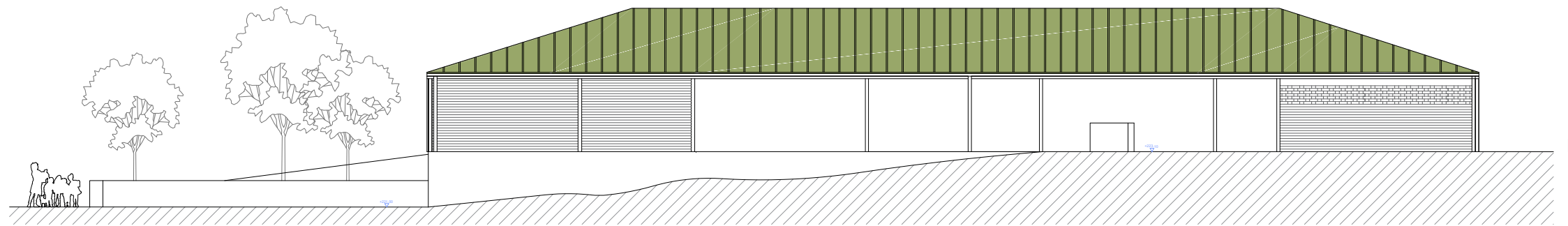

1916

Projecte bàsic i executiu
Febrer 2022

CENTRE DEL PARC AGRARI DE CAN
GAMBÚS-VALLCORBA, FASE 1, SECTOR
1 MAGATZEM AGRARI, SECTOR 2 CICG

Parc agrari Can Gambús - Vallcorba
Sabadell

B07

ALÇATS I SECCIONS SECTOR 1

19-16_ESM-F1_B06_Seccions i alçats Fase1.1.dwg



AJUNTAMENT DE SABADELL

BAT
arquitectura

xavier juan baron
santi Muñoz porredon
marc ribera canyadell

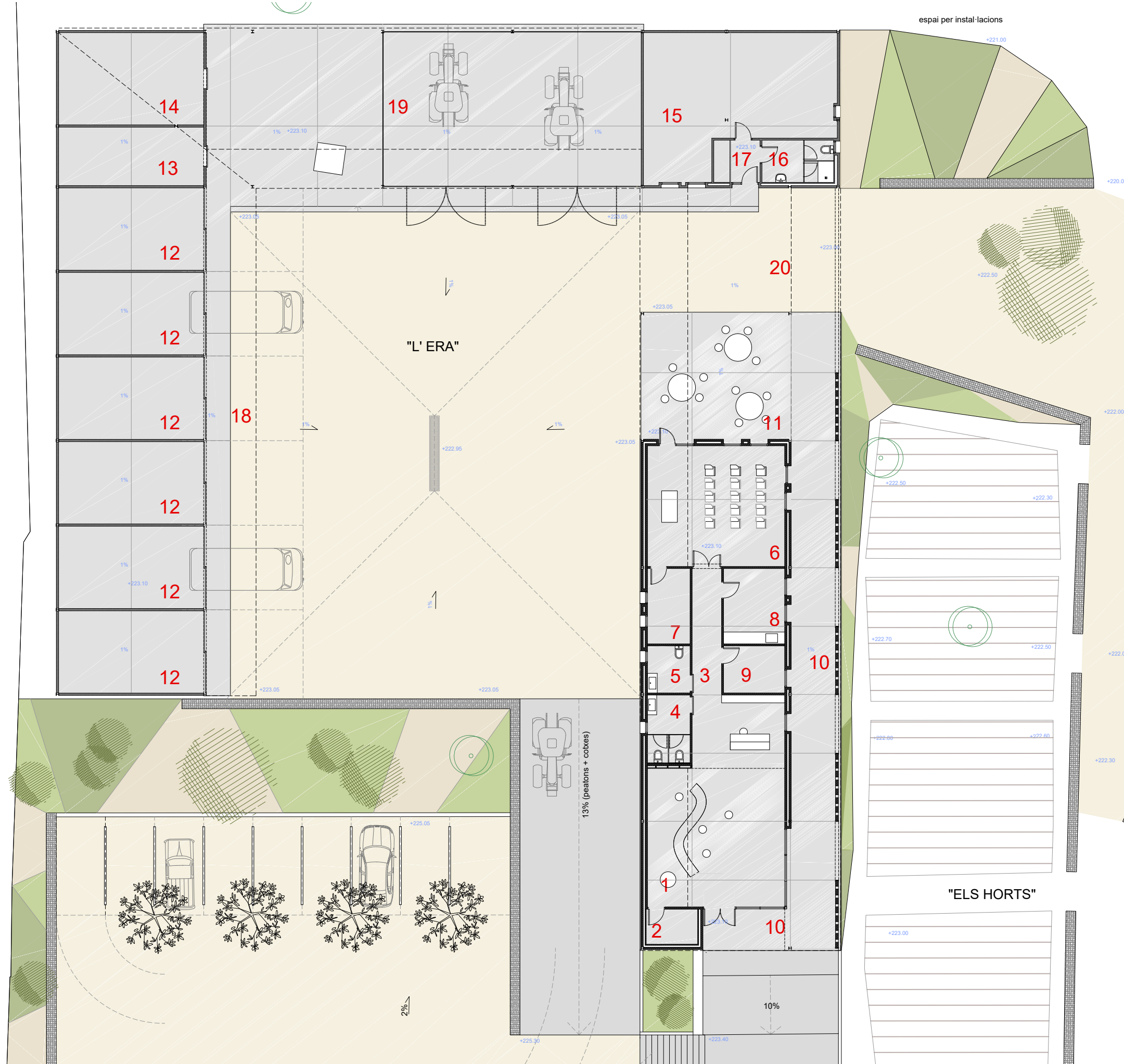

SUPERFÍCIES	
CENTRE D'INTERPRETACIÓ CAN GAMBUS (CICG)	
1 SALA DE PROMOCIÓ	66.85 m2
2 MAGATZEM PROMOCIÓ	4.67 m2
3 DISTRIBUIDOR	9.79 m2
4 SERVEIS 1	7.49 m2
5 SERVEIS ADAPTATS	5.21 m2
6 SALA D'INTERPRETACIÓ - FORMACIÓ	42.86 m2
7 MAGATZEM FORMACIÓ	8.27 m2
8 LABORATORI	11.91 m2
9 INSTAL·LACIONS	7.46 m2
ESPAIS SEMIEXTERIORS	
10 PORXO ACCÉS - GALERIA	74.78 m2
11 PORXO FORMACIÓ	66.65 m2
SUPERFÍCIE ÚTIL INTERIOR	
164.51 m2	
SUPERFÍCIE CONSTRUÏDA	
188.80 m2	
SUP CONSTRUÏDA + 50% PORXOS	
259.51 m2	

SUPERFÍCIES	
MAGATZEM AGRARI	
12 MAGATZEMS PRODUCTORS (30m2 x 6)	185.95 m2
13 MAGATZEM FISIOSANITÀRI	21.94 m2
14 INSTAL·LACIONS GRALS.	34.64 m2
15 OBRADOR - CAMBRES FRIGORÍFIQUES (previsió)	60.56 m2
16 SERVEIS 3	7.84 m2
17 DISTRIBUIDOR 2	5.05 m2
ESPAIS SEMIEXTERIORS	
18 PORXO PRODUCTORS	64.87 m2
19 PORXO MAQUINÀRIA	179.95 m2
20 PORXO ACCÉS HORTS	63.87 m2
SUPERFÍCIE ÚTIL INTERIOR	
315.98 m2	
SUPERFÍCIE CONSTRUÏDA	
339.70 m2	
SUP CONSTRUÏDA + 50% PORXOS	
494.05 m2	

RESUM SUPERFÍCIES	
TOTAL SUPERFÍCIES ÚTILS	480.49 m2
TOTAL SUPERFÍCIES CONSTRUÏDES	528.50 m2
TOTAL SUP CONST + 50% PORXOS	753.56 m2

1916

Projecte bàsic i executiu
Febrer 2022

CENTRE DEL PARC AGRARI DE CAN GAMBÚS-VALLCORBA, FASE 1, SECTOR 1 MAGATZEM AGRARI, SECTOR 2 CICG

Parc agrari Can Gambús - Vallcorba
Sabadell

B08

PLANTA DETALL SECTOR 2

19-16_ESM-F1_B01_Planta general.dwg

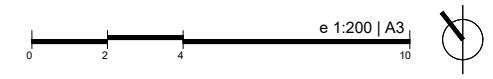

AJUNTAMENT DE SABADELL



xavier juan baron
santi Muñoz porredon
marc ribera canyadell



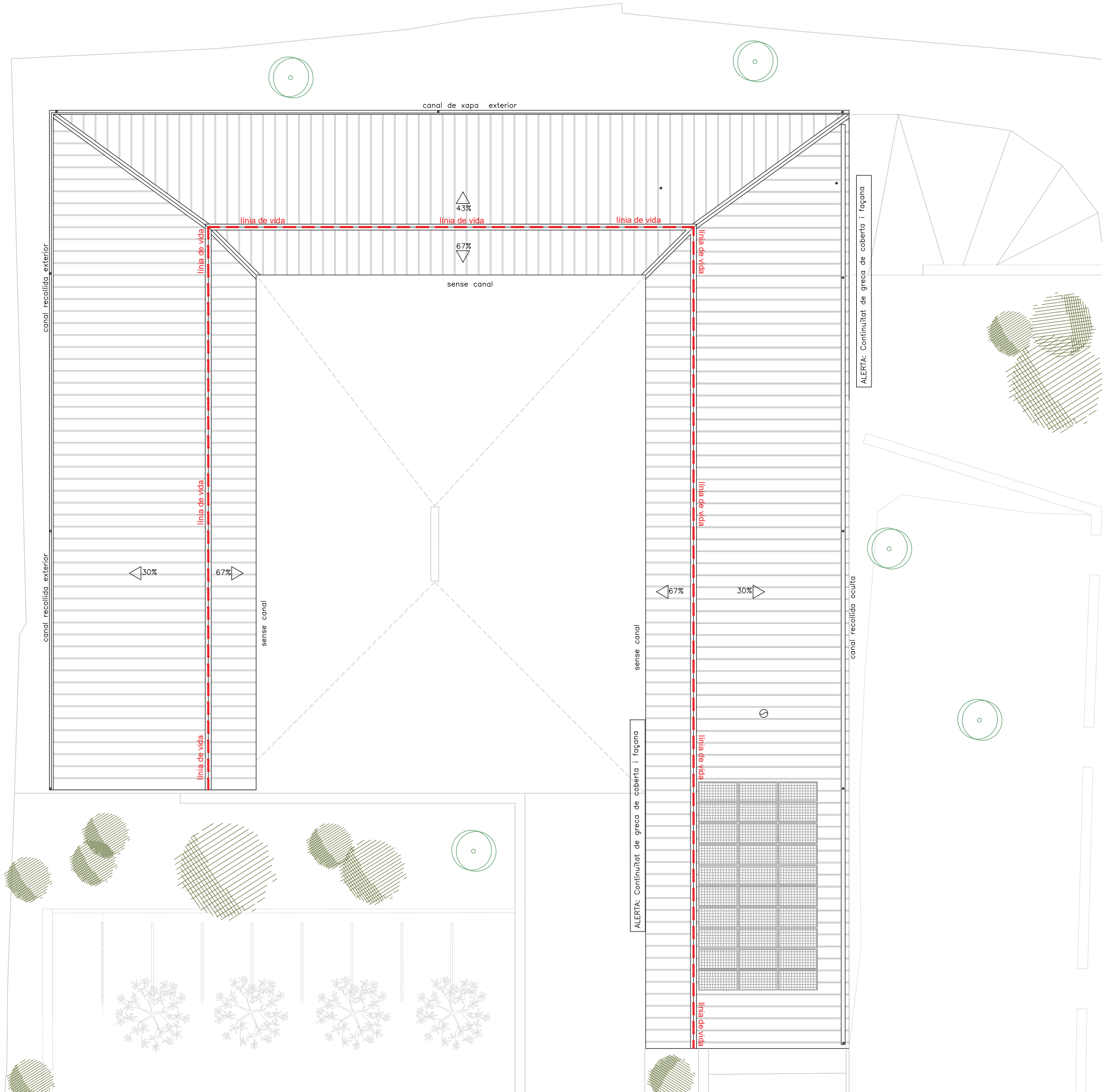

1916

Projecte bàsic i executiu
Febrer 2022

CENTRE DEL PARC AGRARI DE CAN
GAMBÚS-VALLCORBA, FASE 1, SECTOR
1 MAGATZEM AGRARI, SECTOR 2 CICG

Parc agrari Can Gambús - Vallcorba
Sabadell

B09

PROPOSTA SECTOR 2
PLANTA COBERTA

19-16_EX_B05_Planta Coberta.dwg

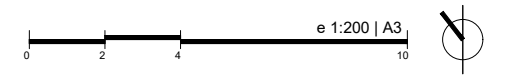

AJUNTAMENT DE SABADELL



xavier juan baron
santi muñoz porredon
marc ribera canyadell



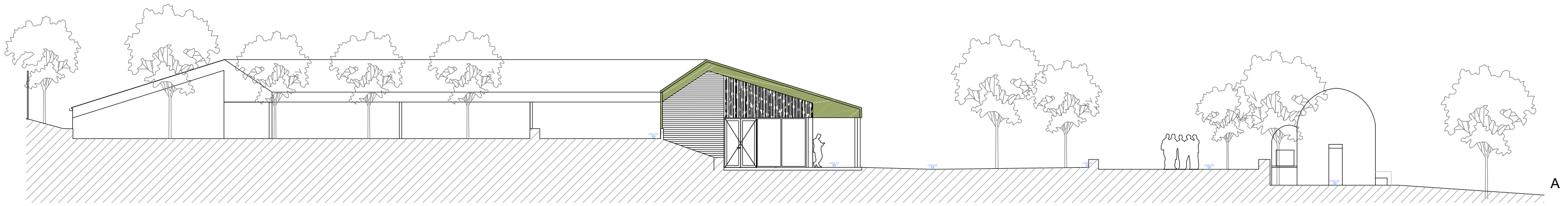

A



B

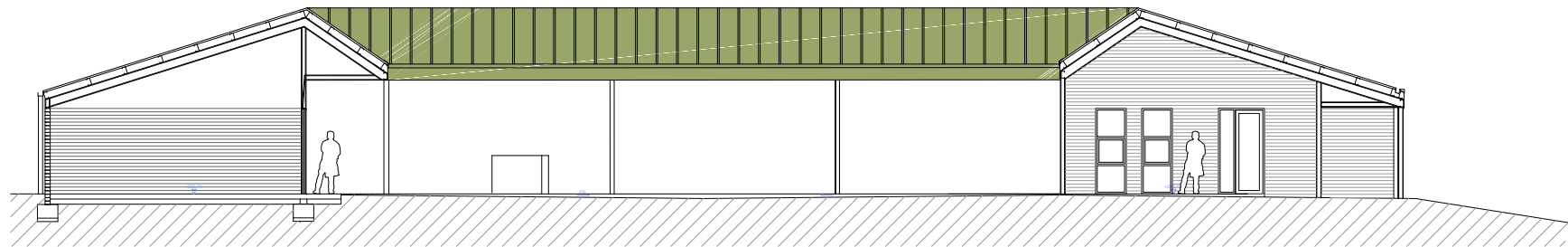

C

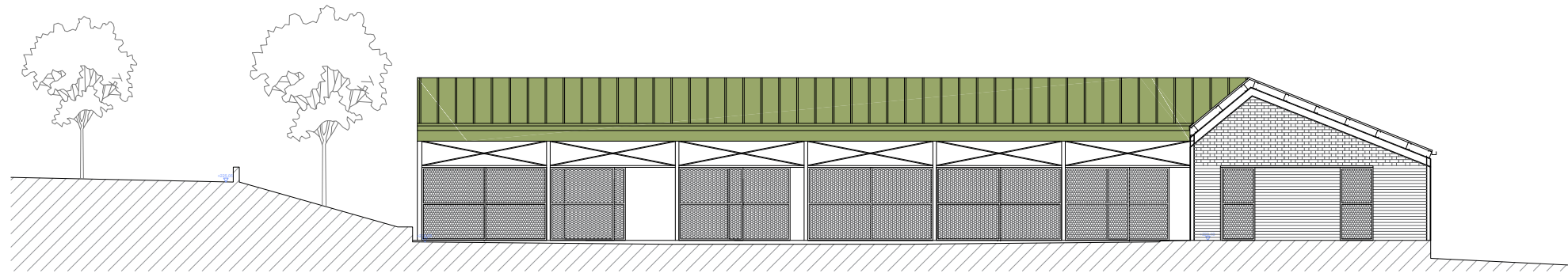

D



1916

Projecte bàsic i executiu
Febrer 2022

CENTRE DEL PARC AGRARI DE CAN
GAMBÚS-VALLCORBA, FASE 1, SECTOR
1 MAGATZEM AGRARI, SECTOR 2 CICG

Parc agrari Can Gambús - Vallcorba
Sabadell

B10

ALÇATS I SECCIONS SECTOR 2

19-16_ESM-F1_B10_Seccions i alçats Fase1.2.dwg

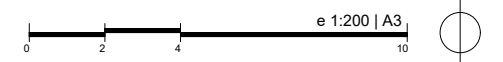

e 1:200 | A3

AJUNTAMENT DE SABADELL

BAT
arquitectura

xavier juan baron
santi Muñoz porredon
marc ribera canyadell

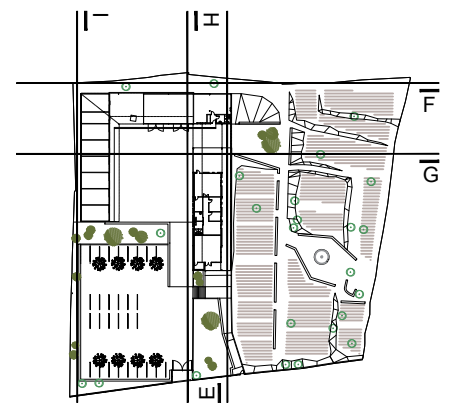
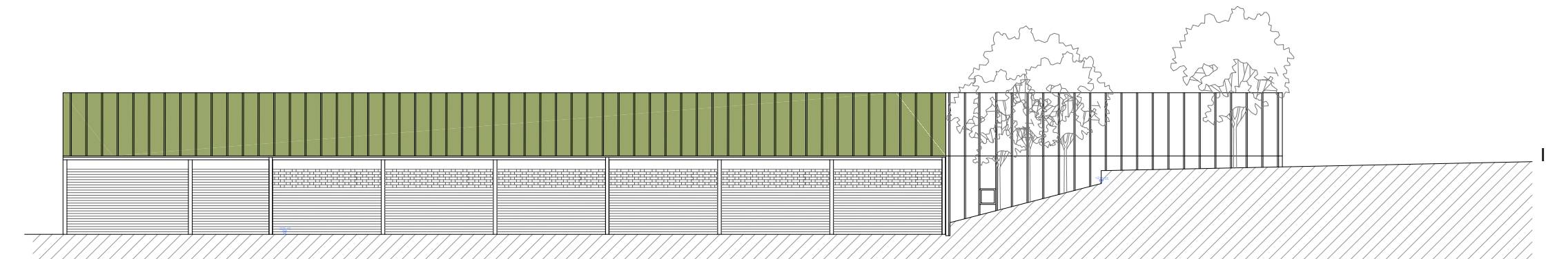
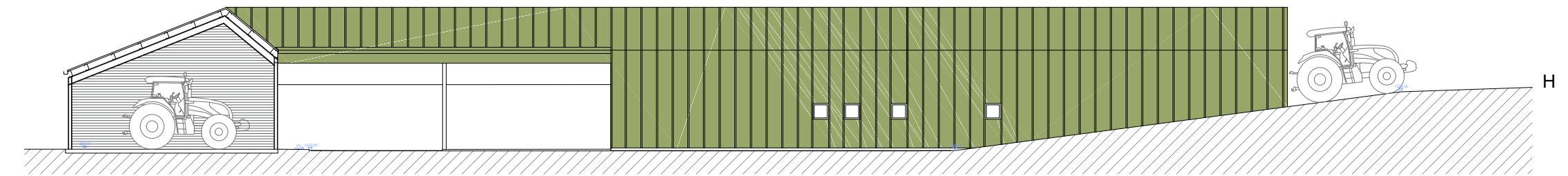
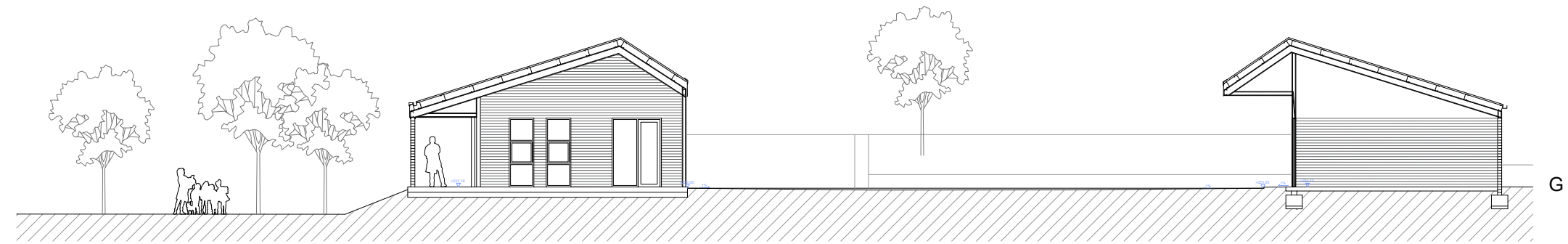
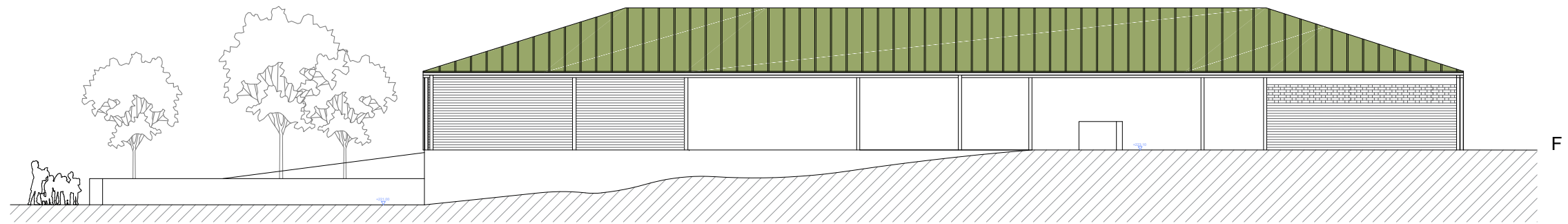

1916

Projecte bàsic i executiu
Febrer 2022

CENTRE DEL PARC AGRARI DE CAN
GAMBÚS-VALLCORBA, FASE 1, SECTOR
1 MAGATZEM AGRARI, SECTOR 2 CICG

Parc agrari Can Gambús - Vallcorba
Sabadell

B11

ALÇATS I SECCIONS SECTOR 2

19-16_ESM-F1_B10_Seccions i alçats Fase1.2.dwg



AJUNTAMENT DE SABADELL

BAT
arquitectes

xavier juan baron
santi Muñoz porredon
marc ribera canyadell

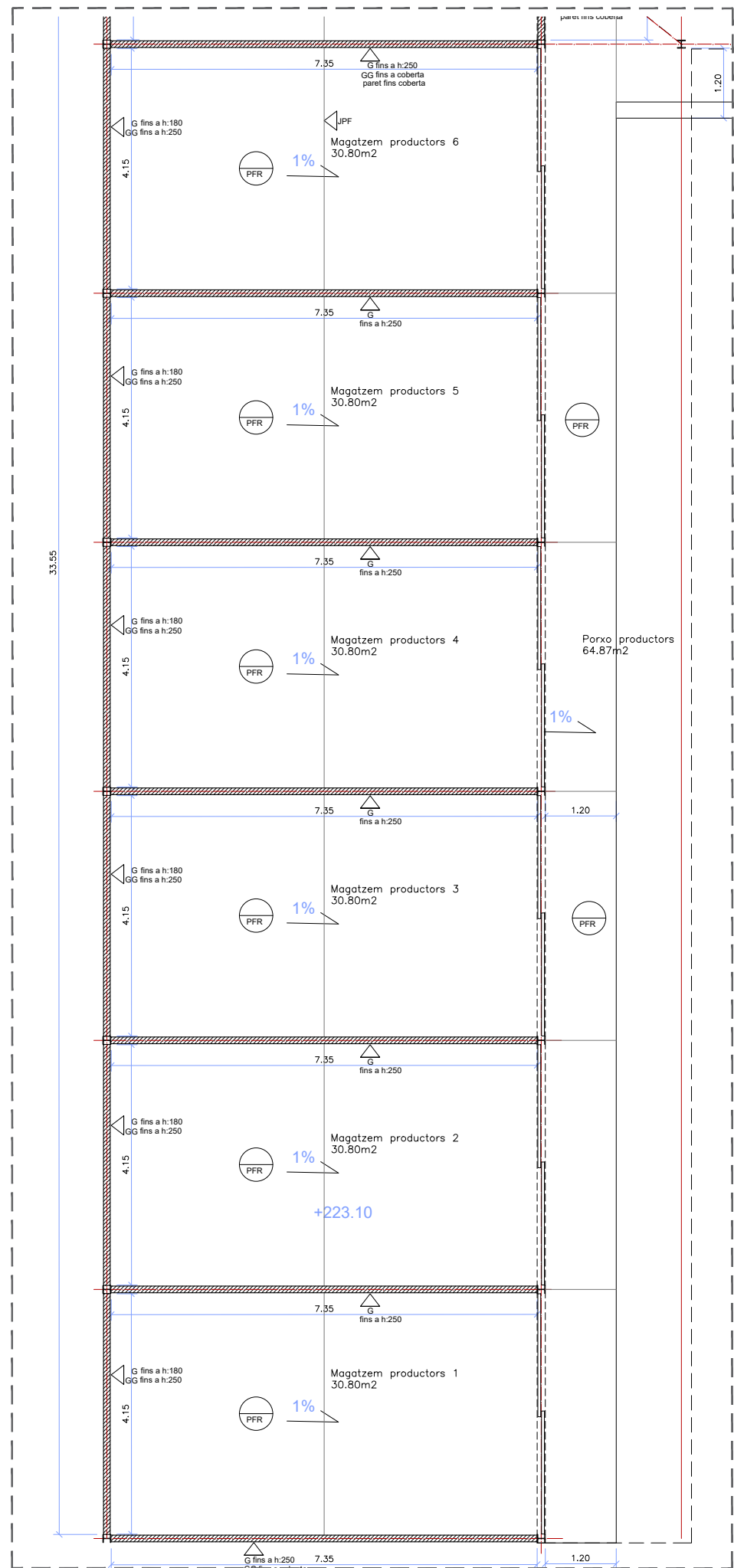

PLANTA DETALL | e 1:100

Murs i envans

G	PARET DE maó calat "gero" vista	Paret de gero de gruix 11.5cm, de maó calat de 240x115x10 cm (mida castellana) per deixar vist
ECg	ENVÀ DE 15+48+15	Envà cartró guix 15+48+15 de placa per banda de cartró guix sobre estructura de 48mm, amb fibra de llana de roca intermitja de 40mm, acabat per revestir o pintar
ECgh	ENVÀ DE 15+46+15	Envà cartró guix 15+46+15 de dues plaques de cartró guix (1 antihumitat) sobre estructura de 46mm, amb fibra de llana de roca intermitja de 40mm, acabat per revestir o pintar
TCgh	EXTRADOSSAT antihumitat	Extradossat sobre parament interior amb placa de cartró guix antihumitat de 15mm sobre mestres de xapa galvanitzada tipus omega de 46mm amb aïllament de llana de roca de 40mm, acabat per revestir o pintar
GG	GELOSIA CERÀMICA	Gelosia ceràmica de gero de gruix 11cm, de maó calat de 240x115x10 (mida castellana) cm per deixar vist. veure detall o nota en planta
MHPL	MAMPARA DE HPL	Mampara (fixe+porta) de tauler de resines fenòliques HPL de 13mm de gruix sobe peus de inox

Revestiments

PSW	PANELL SANDWICH	Coberta/façana amb panell sandvitx de planxes d'acer amb aïllament de poliuretà amb un gruix total de 50 mm, amb la cara exterior nervada color estàndard a escollir.
RXL	REVESTIMENT DE XAPA PLEGADA	Revestiment de xapa lacada plegada de desenvolupament variable de brancals, amplit i llinda
R	ENRAJOLAT	Enrajolat de parament vertical interior, a 3'00m d'alçària, com a màxim, amb rajola ceràmica a escollir
PP	PINTAT DE PARAMENTS	Pintat de paraments horitzontals i verticals interiors amb pintura plàstica (capa segalladora + dues d'acabat)
PE	PINTAT D'ESTRUCTURA	Pintat d'element metàl·lic estructural amb esmalt sintètic color a escollir

Sostres

CR+A	CEL RAS	Cel ras continu amb plaques de cartróguix de 15mm per revestir + aïllament de llana de roca de 5cm
CRh+A	CEL RAS ANTIHUMITAT	Cel ras continu amb plaques de cartróguix hidròfuga de 15mm per revestir+ aïllament de llana de roca de 5cm

Paviments

PFA	PAVIMENT DE FORMIGÓ	Solera de formigó de 15cm sobre base de graves de 15cm acabat fratassat helicòpter i a l'àcid d'oxid de ferro (color a escollir)
PFR	PAVIMENT DE FORMIGÓ	Solera de formigó de 15cm sobre base de graves de 15cm acabat àrid vist amb tractament desactivant.
JPF	JUNTA PAVIMENT FORMIGÓ	Junta de paviment de formigó segellada

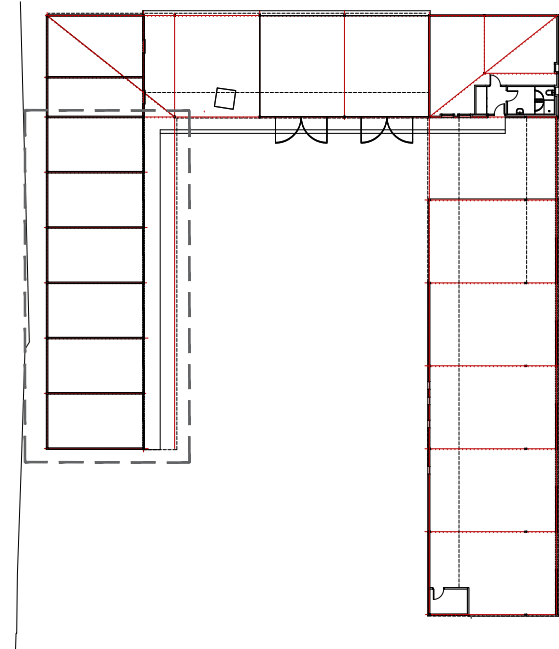
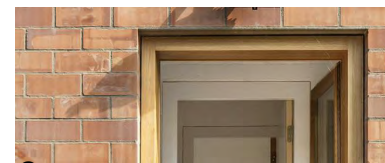

1916

Projecte bàsic i executiu
Febrer 2022

CENTRE DEL PARC AGRARI DE CAN
GAMBÚS-VALLCORBA, FASE 1, SECTOR
1 MAGATZEM AGRARI, SECTOR 2 CICG

Parc agrari Can Gambús - Vallcorba
Sabadell

C01

COTES I ACABATS SECTOR 1

PLANTA

19-16_ESM-F1_C01_Cotes i acabats.dwg



AJUNTAMENT DE SABADELL

BAT

xavier juan baron
santi Muñoz porredon
marc ribera canyadell

ctra de cardona 5-7, 3rA 08241 manresa 938727320 3at@3atarquitectura.com

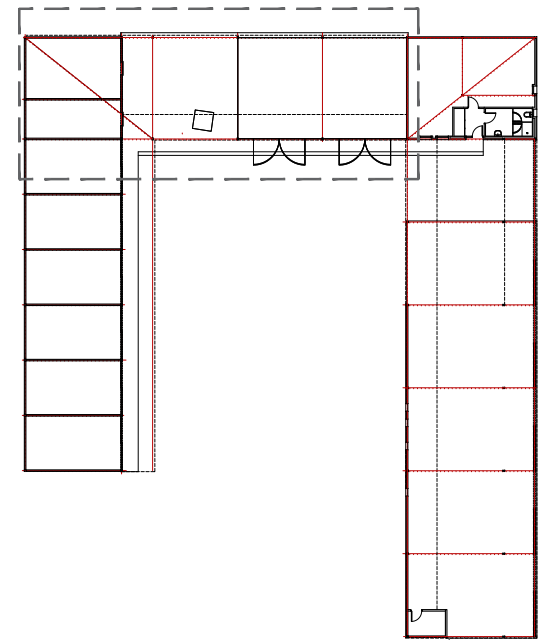
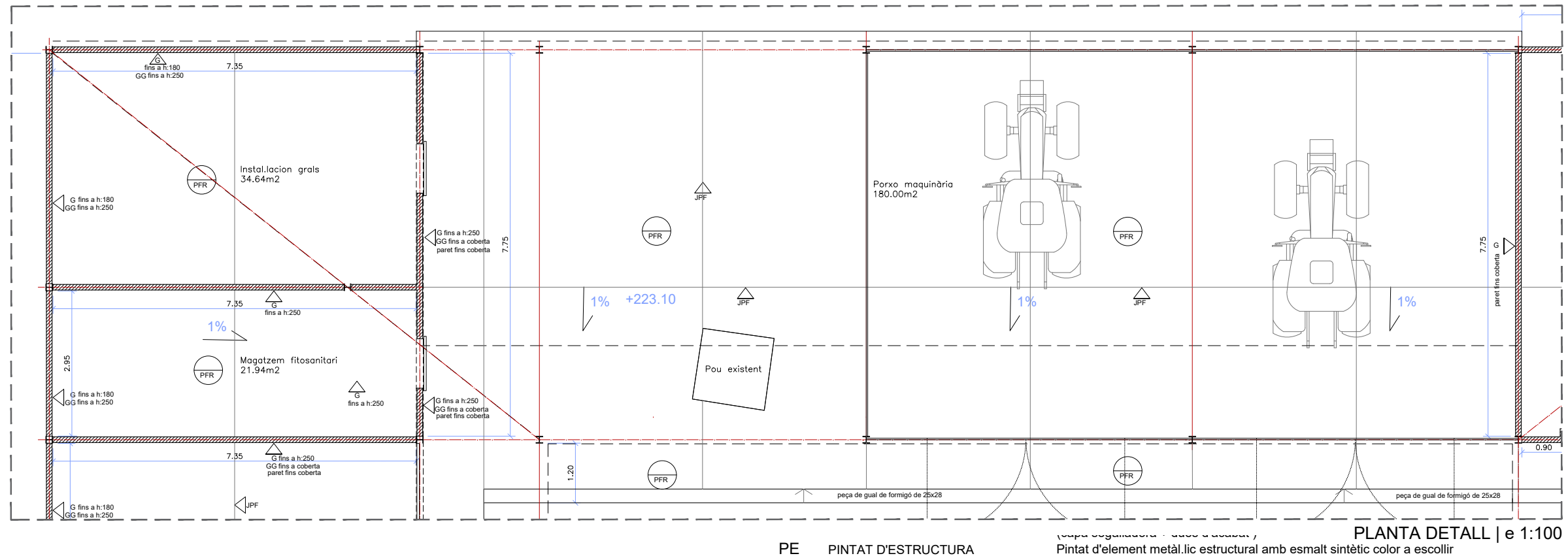

Murs i envans

G	PARET DE maó calat "gero" vista	Paret de gero de gruix 11.5cm, de maó calat de 240x115x10 cm (mida castellana) per deixar vist
ECg	ENVÀ DE 15+48+15	Envà cartró guix 15+48+15 de placa per banda de cartró guix sobre estructura de 48mm, amb fibra de llana de roca intermitja de 40mm, acabat per revestir o pintar
ECgh	ENVÀ DE 15+46+15	Envà cartró guix 15+46+15 de dues plaques de cartró guix (1 antihumitat) sobre estructura de 46mm, amb fibra de llana de roca intermitja de 40mm, acabat per revestir o pintar
TCgh	EXTRADOSSAT antihumitat	Extradossat sobre parament interior amb placa de cartró guix antihumitat de 15mm sobre mestres de xapa galvanitzada tipus omega de 46mm amb aïllament de llana de roca de 40mm, acabat per revestir o pintar
GG	GELOSIA CERÀMICA	Gelosia ceràmica de gero de gruix 11cm, de maó calat de 240x115x10 (mida castellana) cm per deixar vist. veure detall o nota en planta
MHPL	MAMPARA DE HPL	Mampara (fixe+porta) de tauler de resines fenòliques HPL de 13mm de gruix sobre peus de inox

Revestiments

PSW	PANELL SANDWICH	Coberta/façana amb panell sandvitx de planxes d'acer amb aïllament de poliuretà amb un gruix total de 50 mm, amb la cara exterior nervada color estàndard a escollir.
RXL	REVESTIMENT DE XAPA PLEGADA	Revestiment de xapa lacada plegada de desenvolupament variable de brancals, ampit i llinda
R	ENRAJOLAT	Enrajolat de parament vertical interior, a 3'00m d'alçària, com a màxim, amb rajola ceràmica a escollir
PP	PINTAT DE PARAMENTS	Pintat de paraments horitzontals i verticals interiors amb pintura plàstica (capa segalladora + dues d'acabat)
PE	PINTAT D'ESTRUCTURA	Pintat d'element metàl·lic estructural amb esmalt sintètic color a escollir

Sostres

CR+A	CEL RAS	Cel ras continu amb plaques de cartróguix de 15mm per revestir + aïllament de llana de roca de 5cm
CRh+A	CEL RAS ANTIHUMITAT	Cel ras continu amb plaques de cartróguix hidròfuga de 15mm per revestir+ aïllament de llana de roca de 5cm

Paviments

PFA	PAVIMENT DE FORMIGÓ	Solera de formigó de 15cm sobre base de graves de 15cm acabat fratassat helicòpter i a l'àcid d'oxid de ferro (color a escollir)
PFR	PAVIMENT DE FORMIGÓ	Solera de formigó de 15cm sobre base de graves de 15cm acabat àrid vist amb tractament desactivant.
JPF	JUNTA PAVIMENT FORMIGÓ	Junta de paviment de formigó segellada

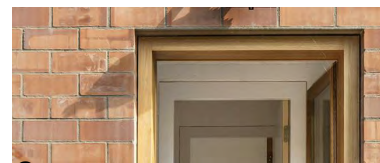

G



GG



PSW



tanca deployé

1916

Projecte bàsic i executiu
Febrer 2022

CENTRE DEL PARC AGRARI DE CAN GAMBÚS-VALLCORBA, FASE 1, SECTOR 1 MAGATZEM AGRARI, SECTOR 2 CICG

Parc agrari Can Gambús - Vallcorba
Sabadell

C02

COTES I ACABATS SECTOR 1

PLANTA
19-16_ESM-F1_C01_Cotes i acabats.dwg



AJUNTAMENT DE SABADELL



xavier juan baron
santi muñoz porredon
marc ribera canyadell

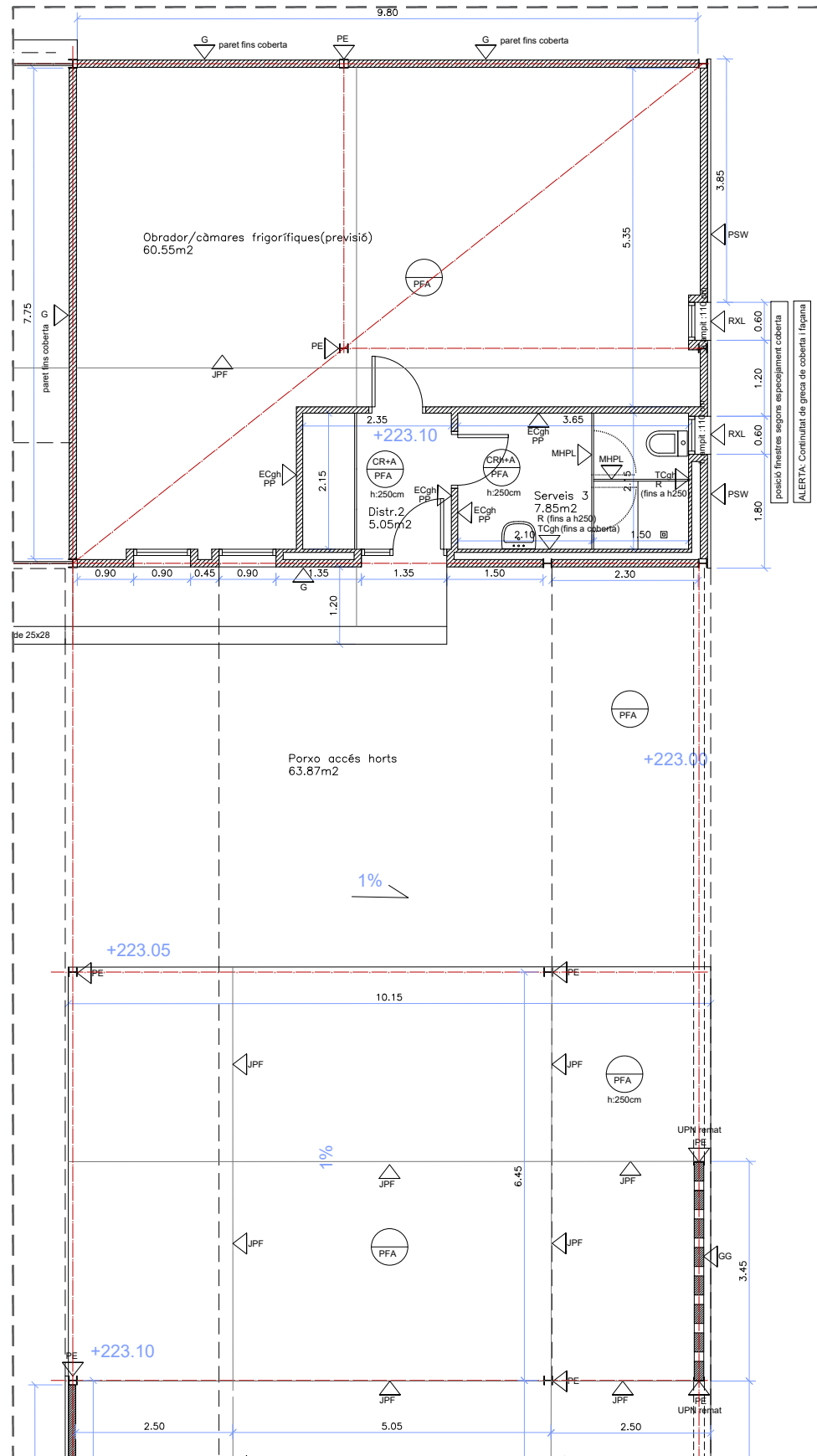

PLANTA DETALL | e 1:100

Murs i envans

- G** PARET DE maó calat "gero" vista
Paret de gero de gruix 11.5cm, de maó calat de 240x115x10 cm (mida castellana) per deixar vist
- ECg** ENVÀ DE 15+48+15
Envà cartró guix 15+48+15 de placa per banda de cartró guix sobre estructura de 48mm, amb fibra de llana de roca intermitja de 40mm, acabat per revestir o pintar
- ECgh** ENVÀ DE 15+46+15
Envà cartró guix 15+46+15 de dues plaques de cartró guix (1 antihumitat) sobre estructura de 46mm, amb fibra de llana de roca intermitja de 40mm, acabat per revestir o pintar
- TCgh** EXTRADOSSAT antihumitat
Extradossat sobre parament interior amb placa de cartró guix antihumitat de 15mm sobre mestres de xapa galvanitzada tipus omega de 46mm amb aïllament de llana de roca de 40mm, acabat per revestir o pintar
- GG** GELOSIA CERÀMICA
Gelosia ceràmica de gero de gruix 11cm, de maó calat de 240x115x10 (mida castellana) cm per deixar vist. veure detall o nota en planta
- MHPL** MAMPARA DE HPL
Mampara (fixe+porta) de tauler de resines fenòliques HPL de 13mm de gruix sobe peus de inox

Revestiments

- PSW** PANELL SANDWICH
Coberta/façana amb panell sandvitx de planxes d'acer amb aïllament de poliuretà amb un gruix total de 50 mm, amb la cara exterior nervada color estàndard a escollir.
- RXL** REVESTIMENT DE XAPA PLEGADA
Revestiment de xapa lacada plegada de desenvolupament variable de brancals, ampit i llinda
- R** ENRAJOLAT
Enrajolat de parament vertical interior, a 3'00m d'alçària, com a màxim, amb rajola ceràmica a escollir
- PP** PINTAT DE PARAMENTS
Pintat de paraments horitzontals i verticals interiors amb pintura plàstica (capa segalladora + dues d'acabat)
- PE** PINTAT D'ESTRUCTURA
Pintat d'element metàl·lic estructural amb esmalt sintètic color a escollir

Sostres

- CR+A** CEL RAS
Cel ras continu amb plaques de cartróguix de 15mm per revestir + aïllament de llana de roca de 5cm
- CRh+A** CEL RAS ANTIHUMITAT
Cel ras continu amb plaques de cartróguix hidròfuga de 15mm per revestir+ aïllament de llana de roca de 5cm

Paviments

- PFA** PAVIMENT DE FORMIGÓ
Solera de formigó de 15cm sobre base de graves de 15cm acabat fratassat helicòpter i a l'àcid d'oxid de ferro (color a escollir)
- PFR** PAVIMENT DE FORMIGÓ
Solera de formigó de 15cm sobre base de graves de 15cm acabat àrid vist amb tractament desactivant.
- JPF** JUNTA PAVIMENT FORMIGÓ
Junta de paviment de formigó segellada

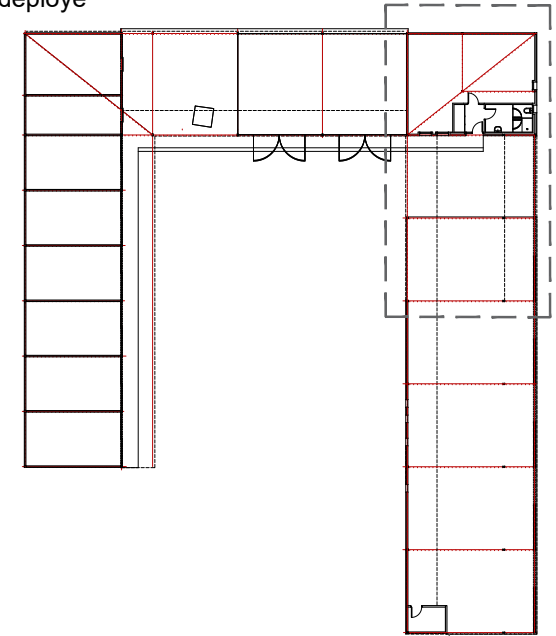
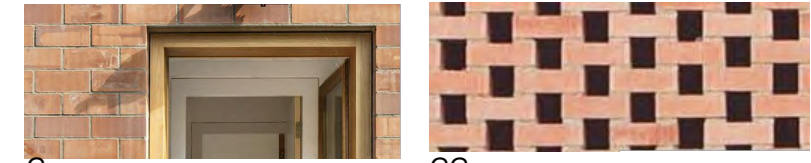

1916

Projecte bàsic i executiu
Febrer 2022

CENTRE DEL PARC AGRARI DE CAN GAMBÚS-VALLCORBA, FASE 1, SECTOR 1 MAGATZEM AGRARI, SECTOR 2 CICG

Parc agrari Can Gambús - Vallcorba
Sabadell

C03

COTES I ACABATS SECTOR 1

PLANTA

19-16_ESM-F1_C01_Cotes i acabats.dwg

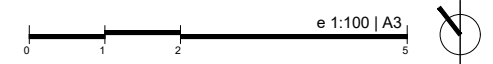

AJUNTAMENT DE SABADELL

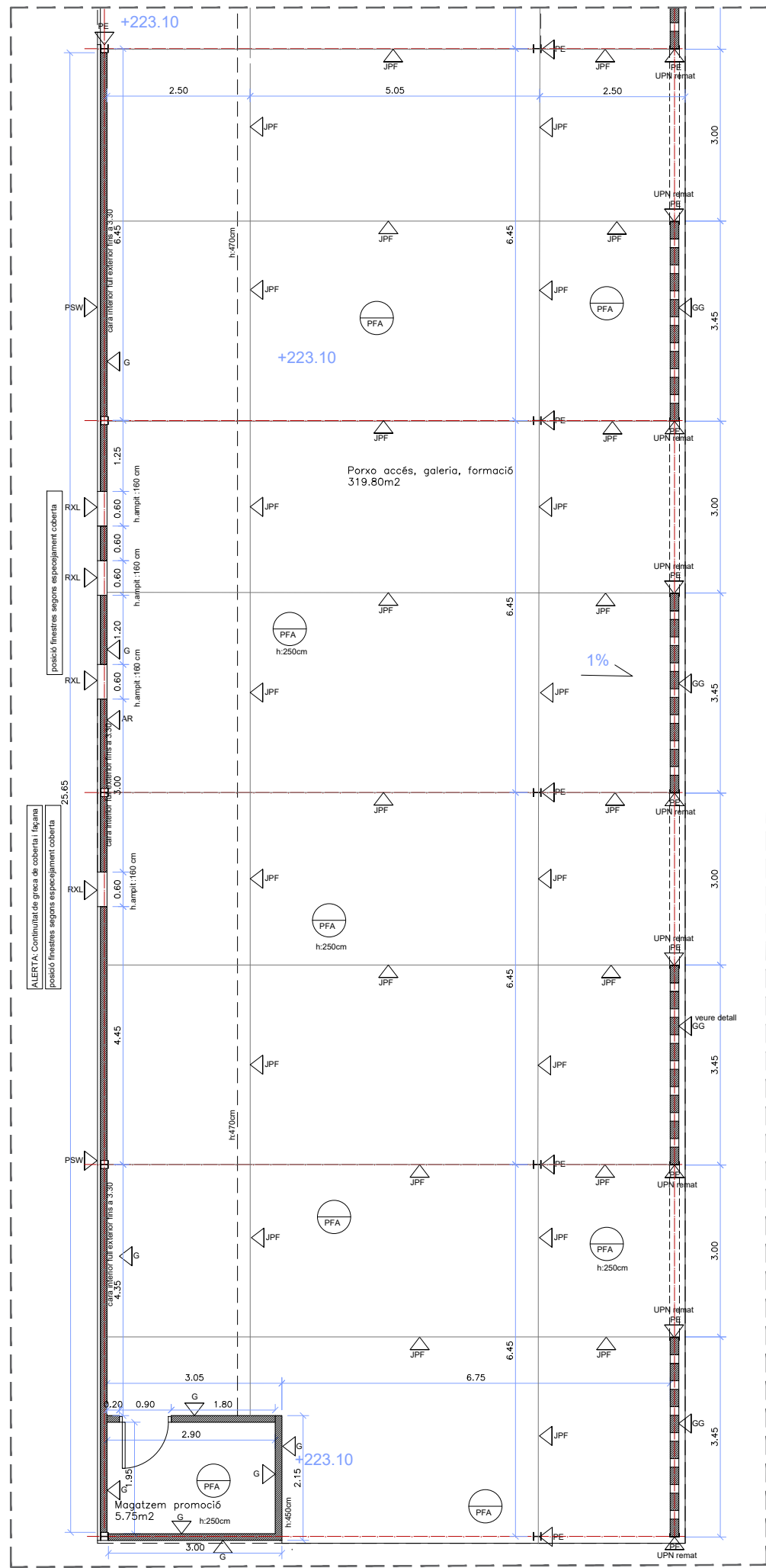

PLANTA DETALL | e 1:100

Murs i envans

- G PARET DE maó calat "gero" vista
- ECg ENVÀ DE 15+48+15
- ECgh ENVÀ DE 15+46+15
- TCgh EXTRADOSSAT antihumitat
- GG GELOSIA CERÀMICA
- MHPL MAMPARA DE HPL

Revestiments

- PSW PANELL SANDWICH
- RXL REVESTIMENT DE XAPA PLEGADA
- R ENRAJOLAT
- PP PINTAT DE PARAMENTS
- PE PINTAT D'ESTRUCTURA

Sostres

- CR+A CEL RAS
- CRh+A CEL RAS ANTIHUMITAT

Paviments

- PFA PAVIMENT DE FORMIGÓ
- PFR PAVIMENT DE FORMIGÓ
- JPF JUNTA PAVIMENT FORMIGÓ

Paret de gero de gruix 11.5cm, de maó calat de 240x115x10 cm (mida castellana) per deixar vist

Envà cartró guix 15+48+15 de placa per banda de cartró guix sobre estructura de 48mm, amb fibra de llana de roca intermitja de 40mm, acabat per revestir o pintar

Envà cartró guix 15+46+15 de dues plaques de cartró guix (1 antihumitat) sobre estructura de 46mm, amb fibra de llana de roca intermitja de 40mm, acabat per revestir o pintar

Extradossat sobre parament interior amb placa de cartró guix antihumitat de 15mm sobre mestres de xapa galvanitzada tipus omega de 46mm amb aïllament de llana de roca de 40mm, acabat per revestir o pintar

Gelosià ceràmica de gero de gruix 11cm, de maó calat de 240x115x10 (mida castellana) cm per deixar vist. veure detall o nota en planta

Mampara (fixe+porta) de tauler de resines fenòliques HPL de 13mm de gruix sobre peus de inox

Coberta/façana amb panell sandvitx de planxes d'acer amb aïllament de poliuretà amb un gruix total de 50 mm, amb la cara exterior nervada color estàndard a escollir.

Revestiment de xapa lacada plegada de desenvolupament variable de brancals, ampit i llinda

Enrajolat de parament vertical interior, a 3'00m d'alçària, com a màxim, amb rajola ceràmica a escollir

Pintat de paraments horitzontals i verticals interiors amb pintura plàstica (capa segalladora + dues d'acabat)

Pintat d'element metàl·lic estructural amb esmalt sintètic color a escollir

Cel ras continu amb plaques de cartróguix de 15mm per revestir + aïllament de llana de roca de 5cm

Cel ras continu amb plaques de cartróguix hidròfuga de 15mm per revestir+ aïllament de llana de roca de 5cm

Solera de formigó de 15cm sobre base de graves de 15cm acabat fratassat helicòpter i a l'àcid d'oxid de ferro (color a escollir)

Solera de formigó de 15cm sobre base de graves de 15cm acabat àrid vist amb tractament desactivant.

Junta de paviment de formigó segellada

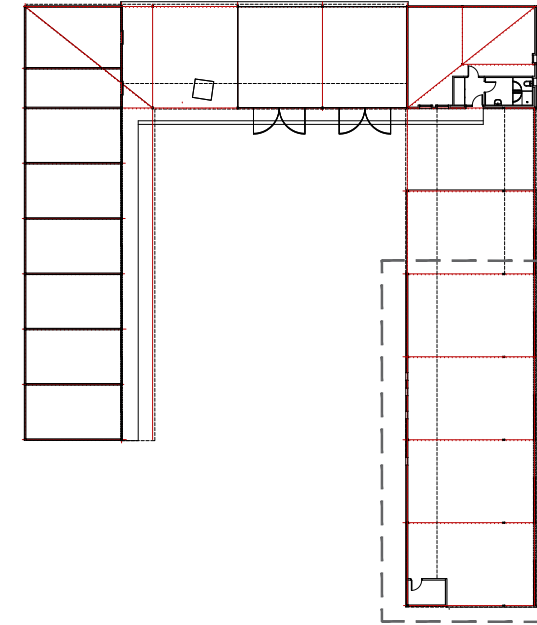
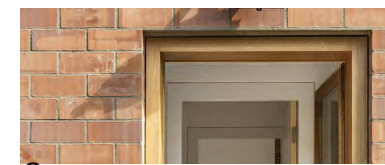

1916

Projecte bàsic i executiu
Febrer 2022

CENTRE DEL PARC AGRARI DE CAN GAMBÚS-VALLCORBA, FASE 1, SECTOR 1 MAGATZEM AGRARI, SECTOR 2 CIGC

Parc agrari Can Gambús - Vallcorba
Sabadell

C04

COTES I ACABATS SECTOR 1

PLANTA

19-16_ESM-F1_C01_Cotes i acabats.dwg

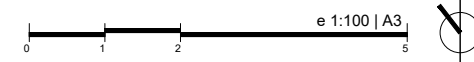

AJUNTAMENT DE SABADELL

BAT
arquitectura

xavier juan baron
santi muñoz porredon
marc ribera canyadell

ctra de cardona 5-7, 3rA 08241 manresa 938727320 3at@3atarquitectura.com

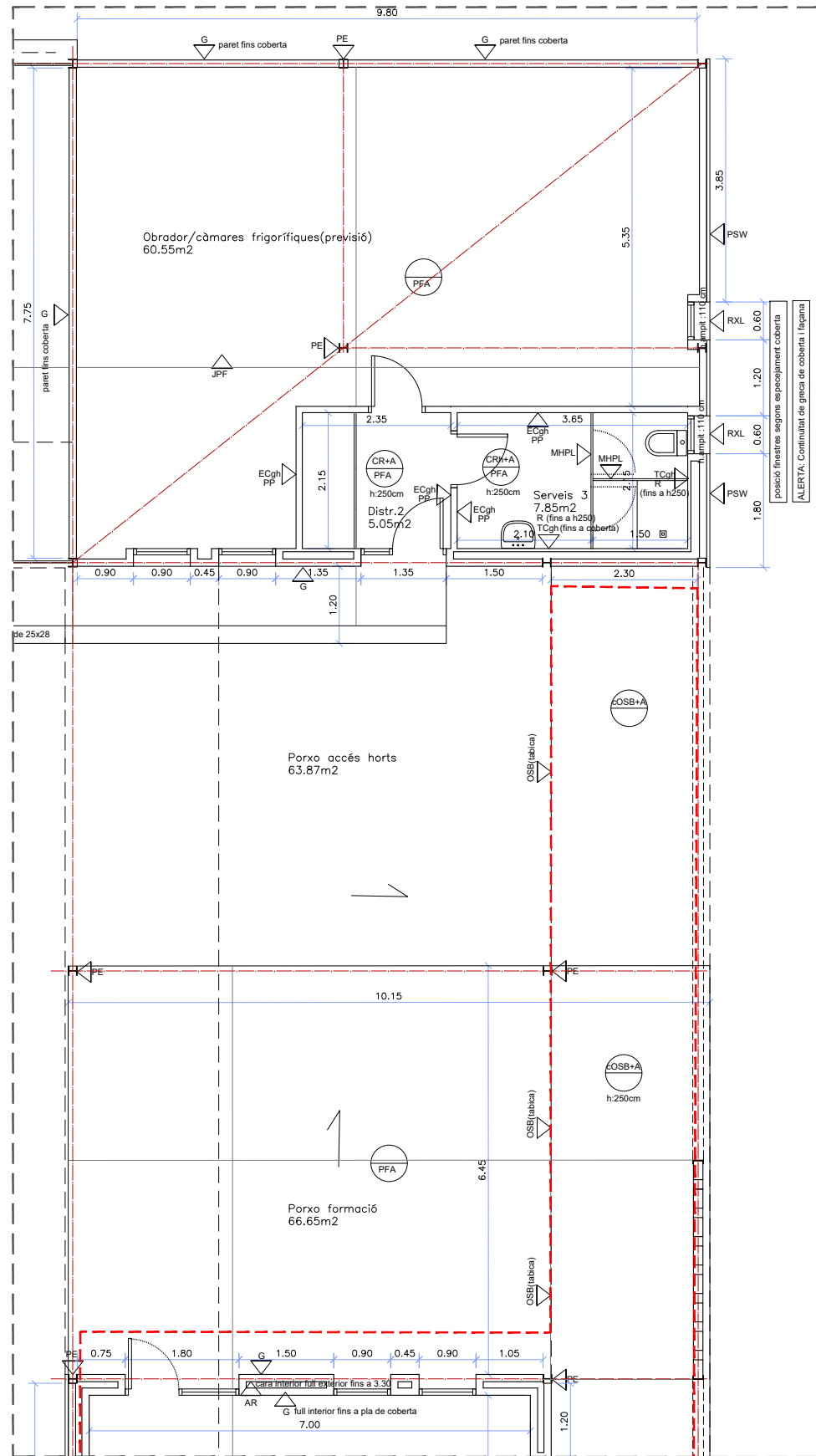

PLANTA DETALL | e 1:100

Murs i envans

G	PARET DE maó calat "gero" vista	Paret de gero de gruix 11.5cm, de maó calat de 240x115x10 cm (mida castellana) per deixar vist
E10	TOTXANA DE 10 cm	Paredó recolzat de 10cm totxana de 290x140x100 per revestir
ECgh	ENVÀ DE 15+46+15	Envà cartró guix 15+46+15 de dues plaques de cartró guix (1 antihumitat) sobre estructura de 46mm, amb fibra de llana de roca intermitja de 40mm, acabat per revestir o pintar
TCgh	EXTRADOSSAT antihumitat	Extradossat sobre parament interior amb placa de cartró guix antihumitat de 15mm sobre mestres de xapa galvanitzada tipus omega de 46mm amb aïllament de llana de roca de 40mm, acabat per revestir o pintar
GG	GELOSIA CERÀMICA	Gelosia ceràmica de gero de gruix 11cm, de maó calat de 240x115x10 (mida castellana) cm per deixar vist. veure detall o nota en planta
eOSB	Envà OSB/3	Envà de tauler d'encenalls de fusta orientats tipus OSB/3 de 15 mm de gruix mínim, hidròfob, amb fixacions mecàniques sobre estructura amb aïllament de llana mineral de 5cm interior
MHPL	MAMPARA DE HPL	Mampara (fixe+porta) de tauler de resines fenòliques HPL de 13mm de gruix sobe peus de inox

Revestiments

PSW	PANEL SANDWICH	Coberta/façana amb panell sandwich de planxes d'acer amb aïllament de poliuretà amb un gruix total de 50 mm, amb la cara exterior nervada color estàndard a escollir.
RXL	REVESTIMENT DE XAPA PLEGADA	Revestiment de xapa lacada plegada de desenvolupament variable de brancals, ampit i llinda
rOSB	EXTRADOSSAT OSB/3	Extradossat vertical de tauler d'encenalls de fusta orientats tipus OSB/3 de 15 mm de gruix mínim, hidròfob, amb fixacions mecàniques sobre estructura amb aïllament de llana mineral
R	ENRAJOLAT	Enrajolat de parament vertical interior, a 3'00m d'alçària, com a màxim, amb rajola ceràmica a escollir
AR	ARREBOSSAT	Arrebossat escardejat
PP	PINTAT DE PARAMENTS	Pintat de paraments horitzontals i verticals interiors amb pintura plàstica (capa segalladora + dues d'acabat)
PE	PINTAT D'ESTRUCTURA	Pintat d'element metàl·lic estructural amb esmalt sintètic color a escollir

Sostres

cOSB+A	CEL RAS OSB+AÏLLAMENT	Cel ras de tauler d'encenalls de fusta orientats tipus OSB/3 de 15 mm de gruix mínim, col·locat amb fixacions mecàniques sobre estructura + aïllament de llana de roca de 5cm
CR+A	CEL RAS	Cel ras continu amb plaques de cartróguix de 15mm per revestir + aïllament de llana de roca de 5cm
CRh+A	CEL RAS ANTIHUMITAT	Cel ras continu amb plaques de cartróguix hidròfuga de 15mm per revestir+ aïllament de llana de roca de 5cm

Paviments

PFA	PAVIMENT DE FORMIGÓ	Solera de formigó de 15cm sobre base de graves de 15cm acabat fratastat helicòpter i a l'àcid d'oxid de ferro (color a escollir)
PFR	PAVIMENT DE FORMIGÓ	Solera de formigó de 15cm sobre base de graves de 15cm acabat àrid vist amb tractament desactivant.
JPF	JUNTA PAVIMENT FORMIGÓ	Junta de paviment de formigó segellada

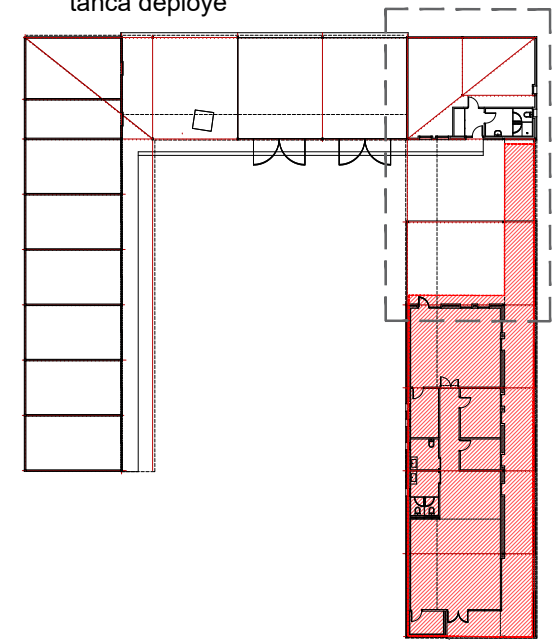
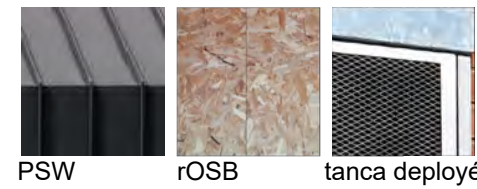

àmbit SECTOR 2

1916

Projecte bàsic i executiu

Febrer 2022

CENTRE DEL PARC AGRARI DE CAN GAMBÚS-VALLCORBA, FASE 1, SECTOR 1 MAGATZEM AGRARI, SECTOR 2 CICG

Parc agrari Can Gambús - Vallcorba Sabadell

C05

COTES I ACABATS SECTOR 2

PLANTA

19-16_ESM-F1_C05_Cotes i acabats.dwg

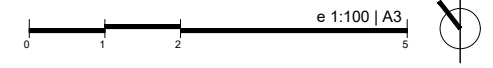

AJUNTAMENT DE SABADELL

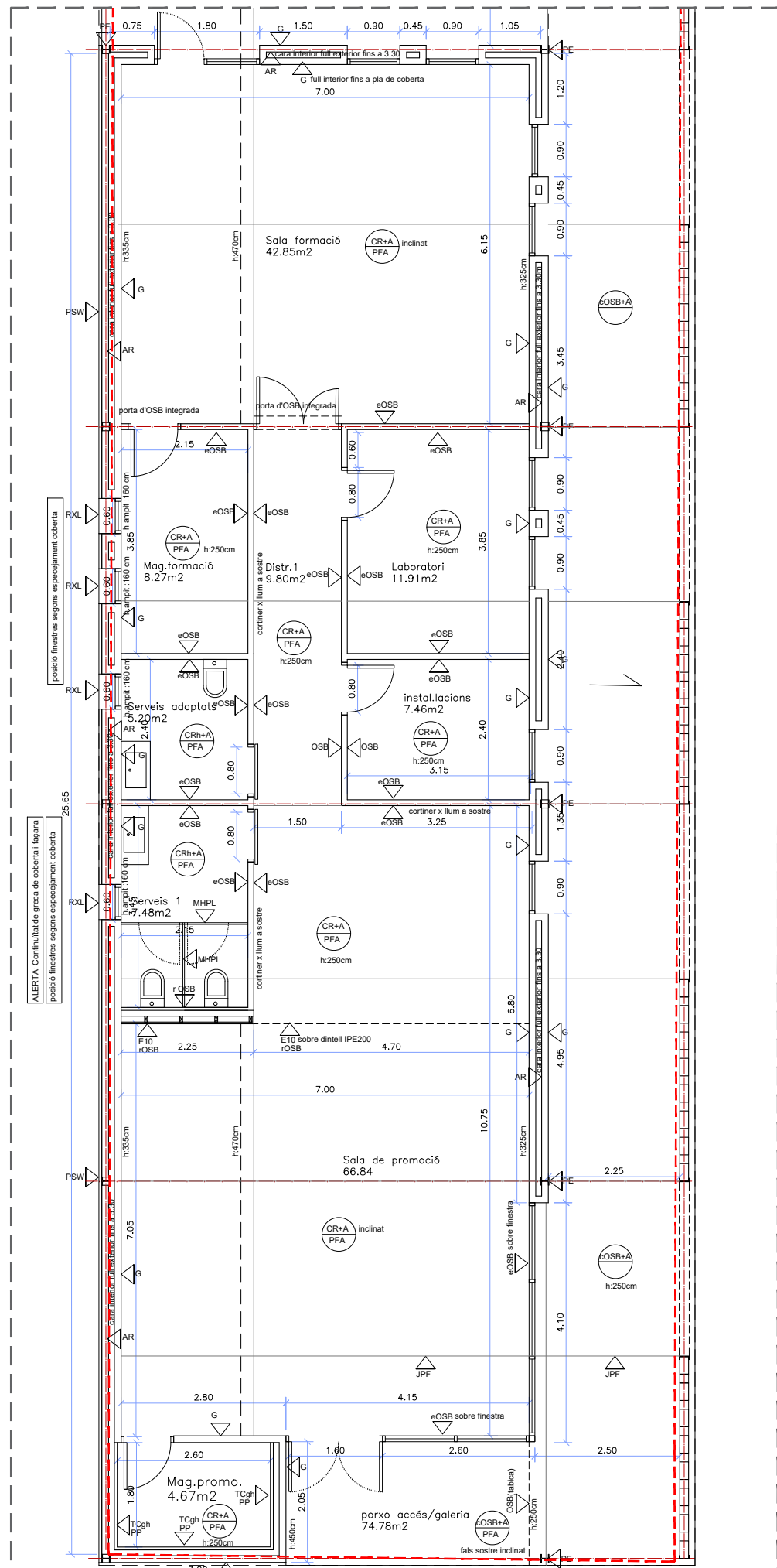

PLANTA DETALL | e 1:100

Murs i envans

- G PARET DE maó calat "gero" vista
- E10 TOTXANA DE 10 cm
- ECgh ENVÀ DE 15+46+15
- TCgh EXTRADOSSAT antihumitat
- GG GELOSIA CERÀMICA
- eOSB Envà OSB/3
- MHPL MAMPARA DE HPL

Revestiments

- PSW PANELL SANDWICH
- RXL REVESTIMENT DE XAPA PLEGADA
- rOSB EXTRADOSSAT OSB/3
- R ENRAJOLAT
- AR ARREBOSSAT
- PP PINTAT DE PARAMENTS
- PE PINTAT D'ESTRUCTURA

Sostres

- cOSB+A CEL RAS OSB+AÏLLAMENT
- CR+A CEL RAS
- CRh+A CEL RAS ANTIHUMITAT

Paviments

- PFA PAVIMENT DE FORMIGÓ
- PFR PAVIMENT DE FORMIGÓ
- JPF JUNTA PAVIMENT FORMIGÓ

Paret de gero de gruix 11.5cm, de maó calat de 240x115x10 cm (mida castellana) per deixar vist

Paredó recolzat de 10cm totxana de 290x140x100 per revestir

Envà cartró guix 15+46+15 de dues plaques de cartró guix (1 antihumitat) sobre estructura de 46mm, amb fibra de llana de roca intermitja de 40mm, acabat per revestir o pintar

Extradossat sobre parament interior amb placa de cartró guix antihumitat de 15mm sobre mestres de xapa galvanitzada tipus omega de 46mm amb aïllament de llana de roca de 40mm, acabat per revestir o pintar

Gelosià ceràmica de gero de gruix 11cm, de maó calat de 240x115x10 (mida castellana) cm per deixar vist. veure detall o nota en planta

Envà de tauler d'encenalls de fusta orientats tipus OSB/3 de 15 mm de gruix mímin, hidròfob, amb fixacions mecàniques sobre estructura amb aïllament de llana mineral de 5cm interior

Mampara (fixe+porta) de tauler de resines fenòliques HPL de 13mm de gruix sobe peus de inox

Coberta/façana amb panell sandvitx de planxes d'acer amb aïllament de poliuretà amb un gruix total de 50 mm, amb la cara exterior nervada color estàndard a escollir.

Revestiment de xapa lacada plegada de desenvolupament variable de brancals, ampit i llinda

Extradossat vertical de tauler d'encenalls de fusta orientats tipus OSB/3 de 15 mm de gruix mímin, hidròfob, amb fixacions mecàniques sobre estructura amb aïllament de llana mineral

Enrajolat de parament vertical interior, a 3'00m d'alçària, com a màxim, amb rajola ceràmica a escollir

Arrebossat escardejat

Pintat de paraments horitzontals i verticals interiors amb pintura plàstica (capa segalladora + dues d'acabat)

Pintat d'element metàl·lic estructural amb esmalt sintètic color a escollir

Cel ras de tauler d'encenalls de fusta orientats tipus OSB/3 de 15 mm de gruix mímin, col·locat amb fixacions mecàniques sobre estructura + aïllament de llana de roca de 5cm

Cel ras continu amb plaques de cartróguix de 15mm per revestir + aïllament de llana de roca de 5cm

Cel ras continu amb plaques de cartróguix hidròfuga de 15mm per revestir+ aïllament de llana de roca de 5cm

Solera de formigó de 15cm sobre base de graves de 15cm acabat fratassat helicòpter i a l'àcid d'oxid de ferro (color a escollir)

Solera de formigó de 15cm sobre base de graves de 15cm acabat àrid vist amb tractament desactivant.

Junta de paviment de formigó segellada

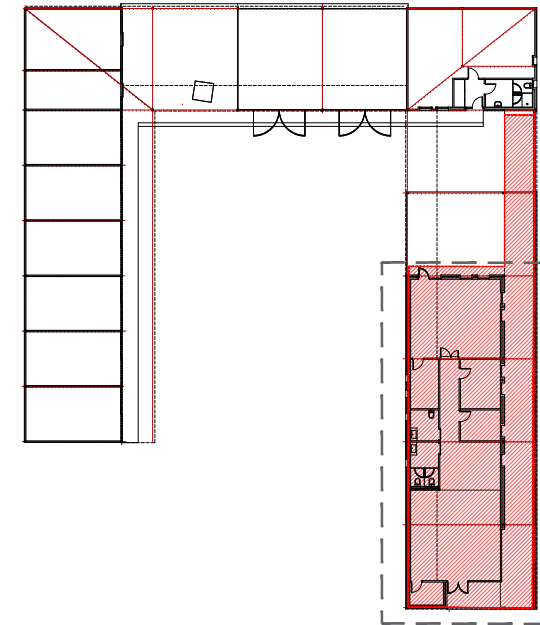
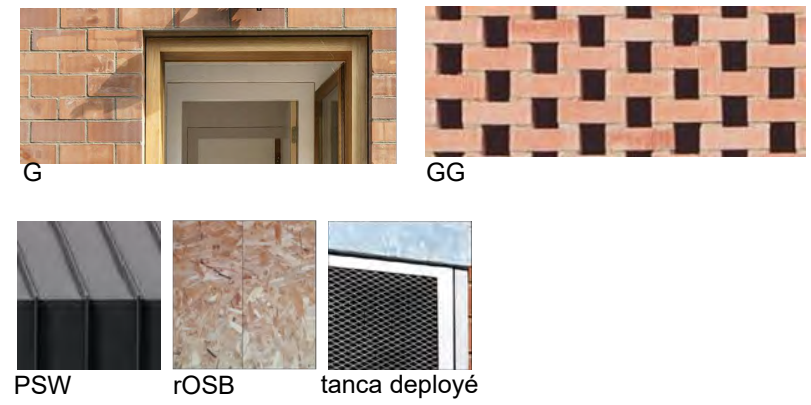

àmbit SECTOR 2
1916

Projecte bàsic i executiu
Febrer 2022

CENTRE DEL PARC AGRARI DE CAN GAMBÚS-VALLCORBA, FASE 1, SECTOR 1 MAGATZEM AGRARI, SECTOR 2 CICG

Parc agrari Can Gambús - Vallcorba
Sabadell

C06

COTES I ACABATS SECTOR 2
PLANTA
19-16_ESM-F1_C05_Cotes i acabats.dwg

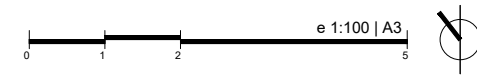

AJUNTAMENT DE SABADELL



xavier juan baron
santi muñoz porredon
marc ribera canyadell

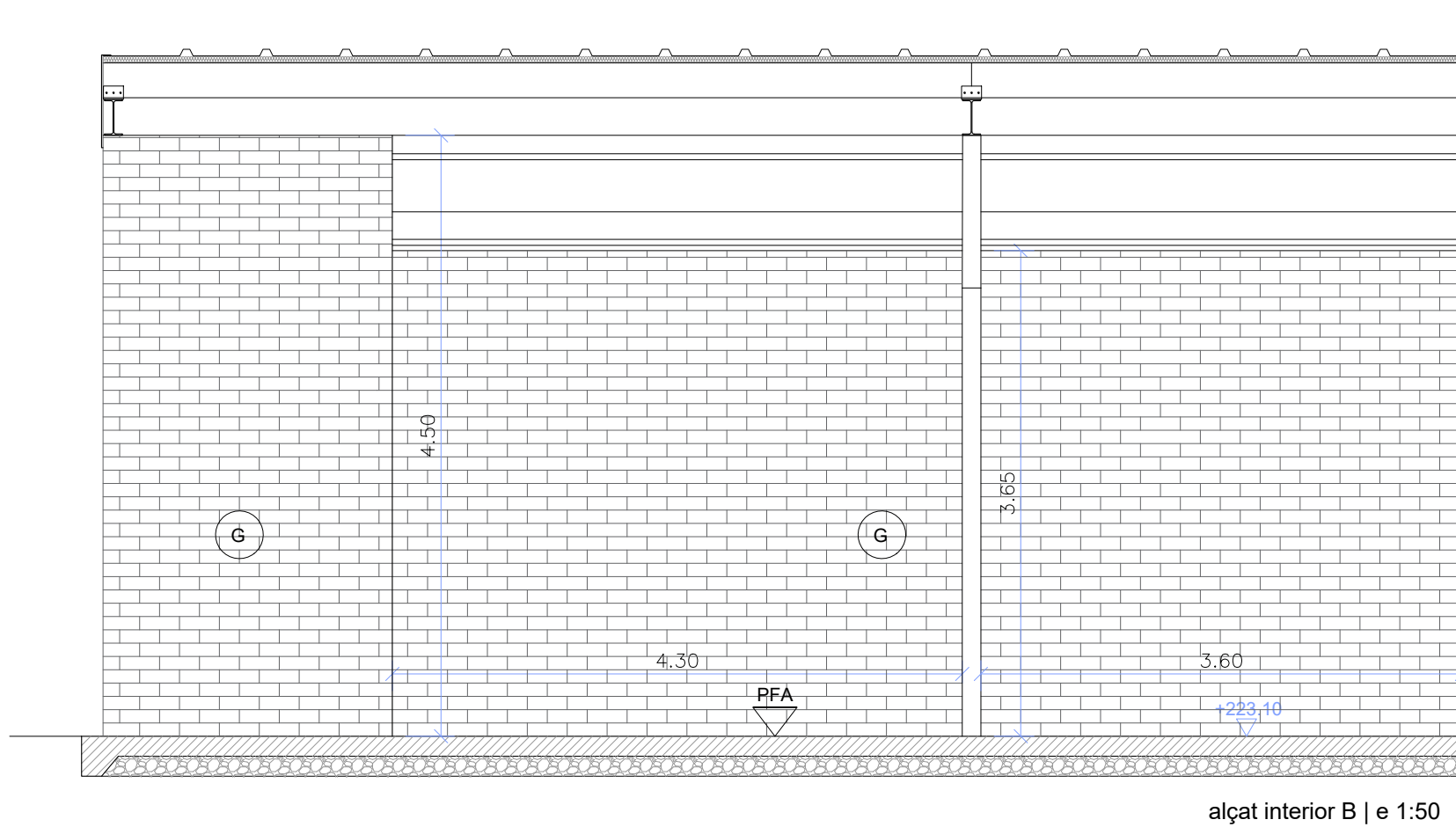
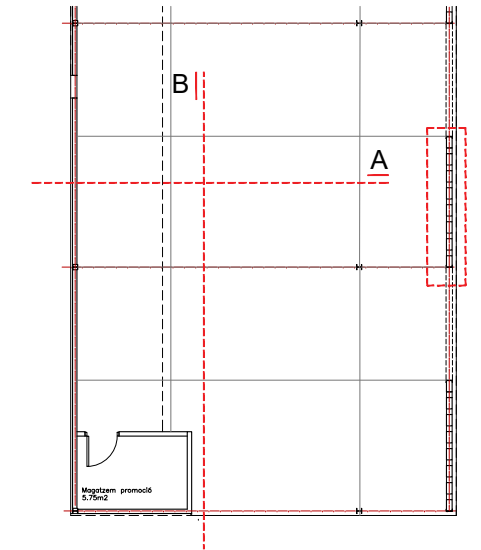
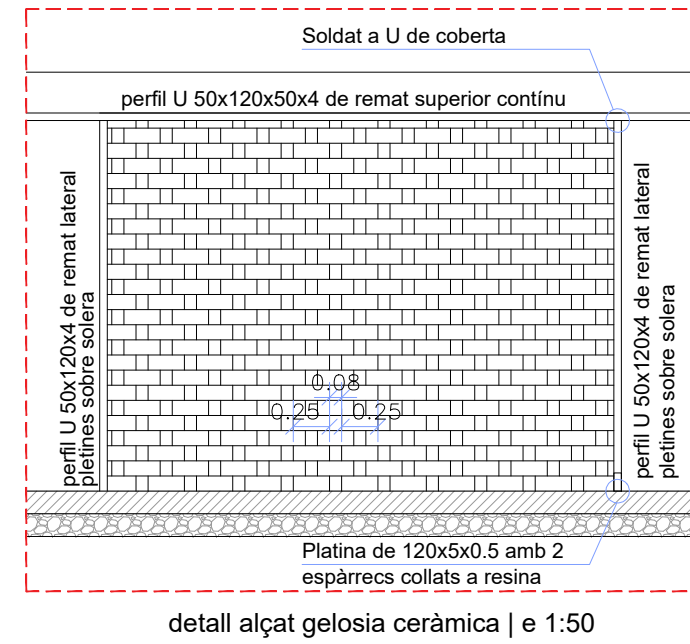
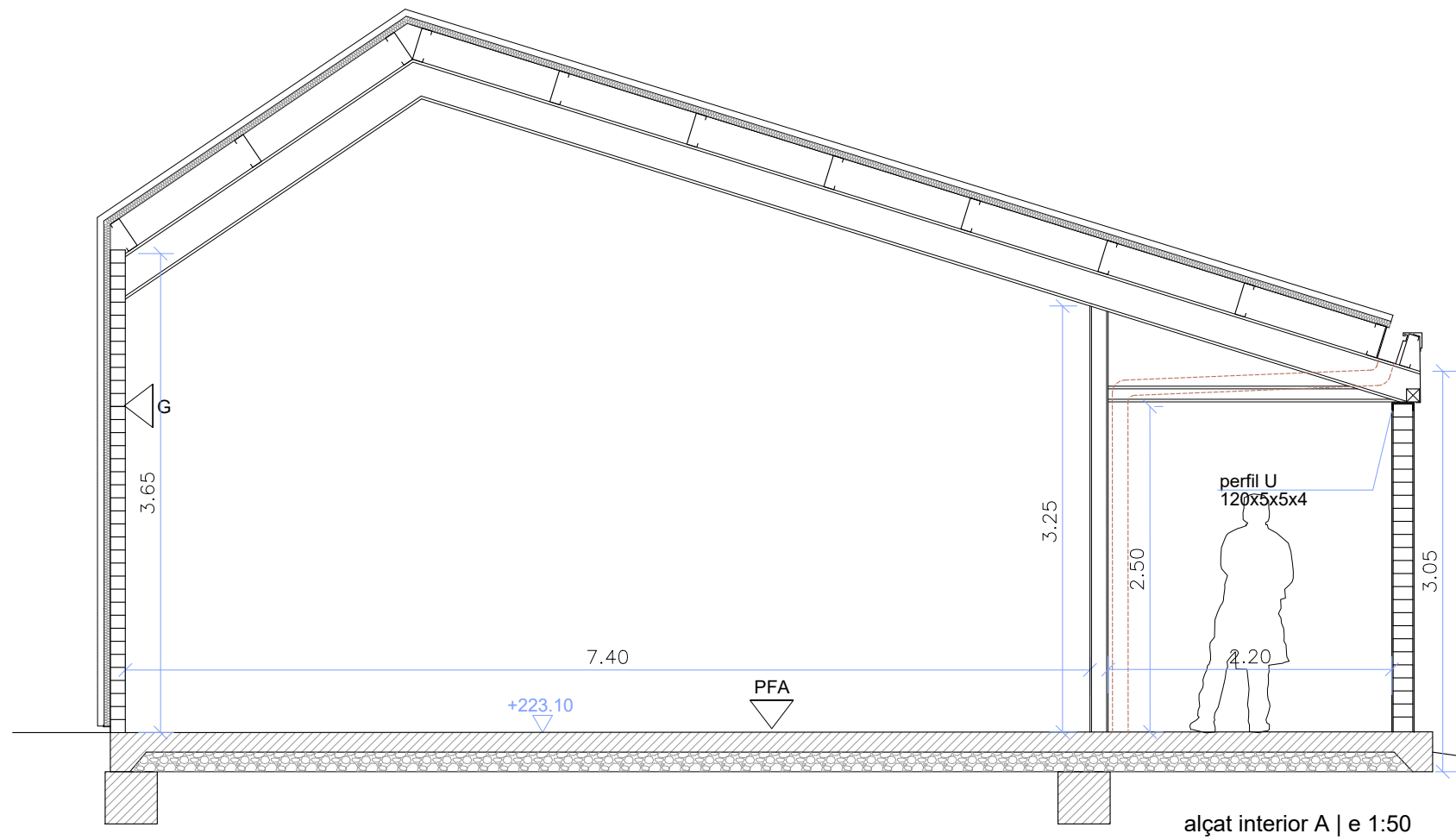

1916

Projecte bàsic i executiu
Febrer 2022

CENTRE DEL PARC AGRARI DE CAN
GAMBÚS-VALLCORBA, FASE 1, SECTOR
1 MAGATZEM AGRARI, SECTOR 2 CICG

Parc agrari Can Gambús - Vallcorba
Sabadell

C07

COTES I ACABATS SECTOR 1
ALÇAT INTERIOR PORXO ACCÉS-GALERIA-FORMACIÓ
19-16_ESM-F1_detalls constructius.dwg



AJUNTAMENT DE SABADELL

BAT
arquitectes

xavier juan baron
santi Muñoz porredon
marc ribera canyadell

ctra de cardona 5-7, 3rA 08241 manresa 938727320 3at@3atarquitectura.com

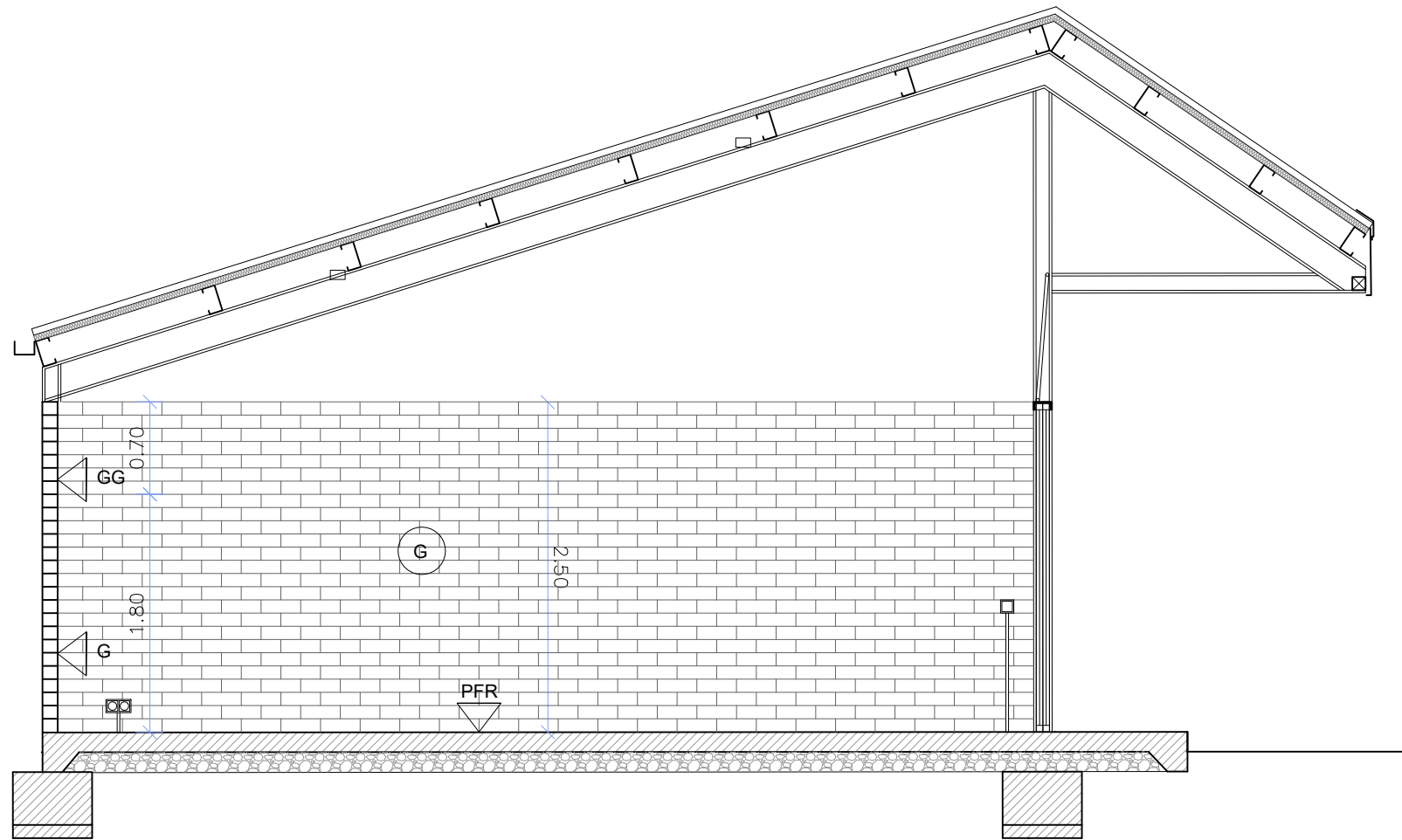

alçat interior A | e 1:50

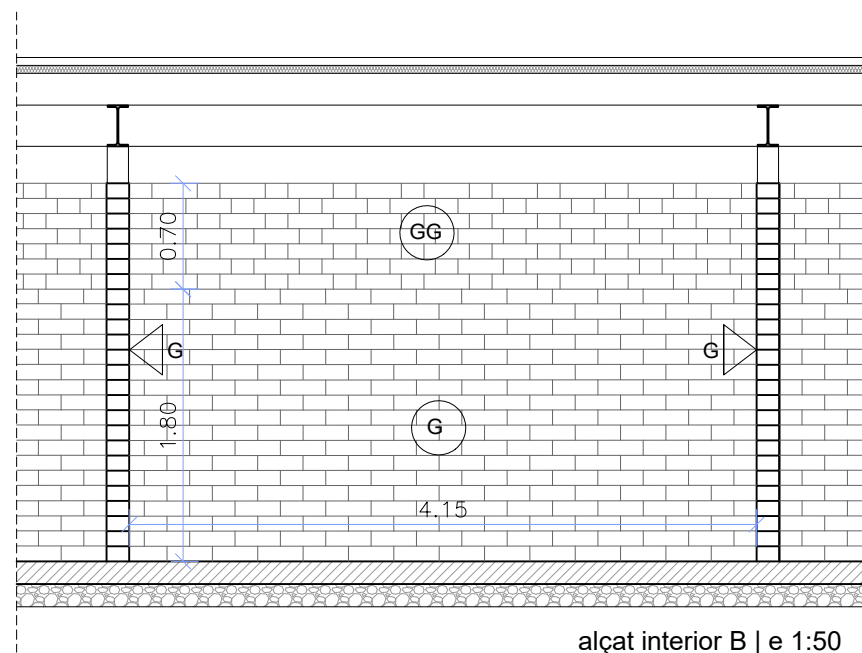
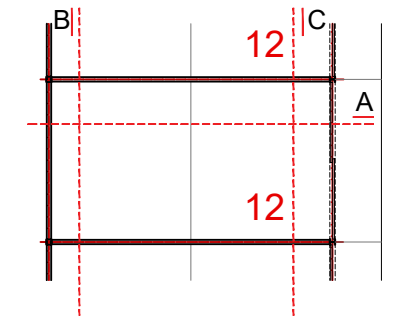

alçat interior B | e 1:50

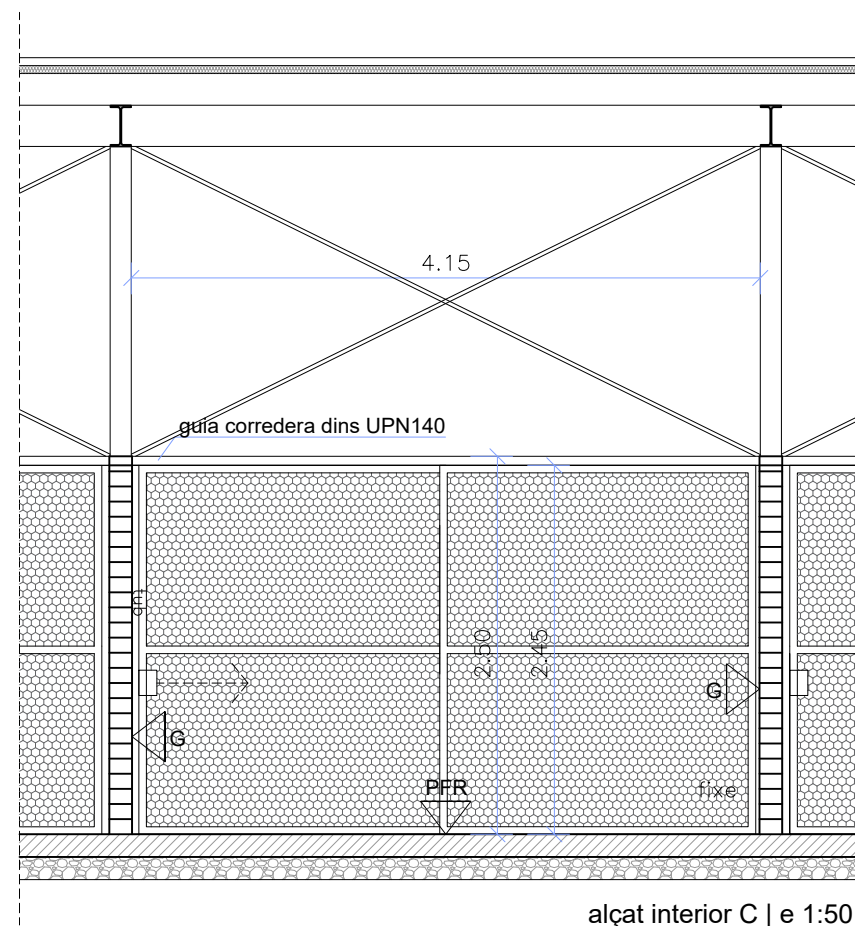

alçat interior C | e 1:50

1916

Projecte bàsic i executiu
Febrer 2022

CENTRE DEL PARC AGRARI DE CAN
GAMBÚS-VALLCORBA, FASE 1, SECTOR
1 MAGATZEM AGRARI, SECTOR 2 CICG

Parc agrari Can Gambús - Vallcorba
Sabadell

C08

COTES I ACABATS SECTOR 1
ALÇATS INTERIORS MAGATZEM
19-16_ESM-F1_details constructius.dwg



AJUNTAMENT DE SABADELL

BAT
arquitectura

xavier juan baron
santi Muñoz porredon
marc ribera canyadell

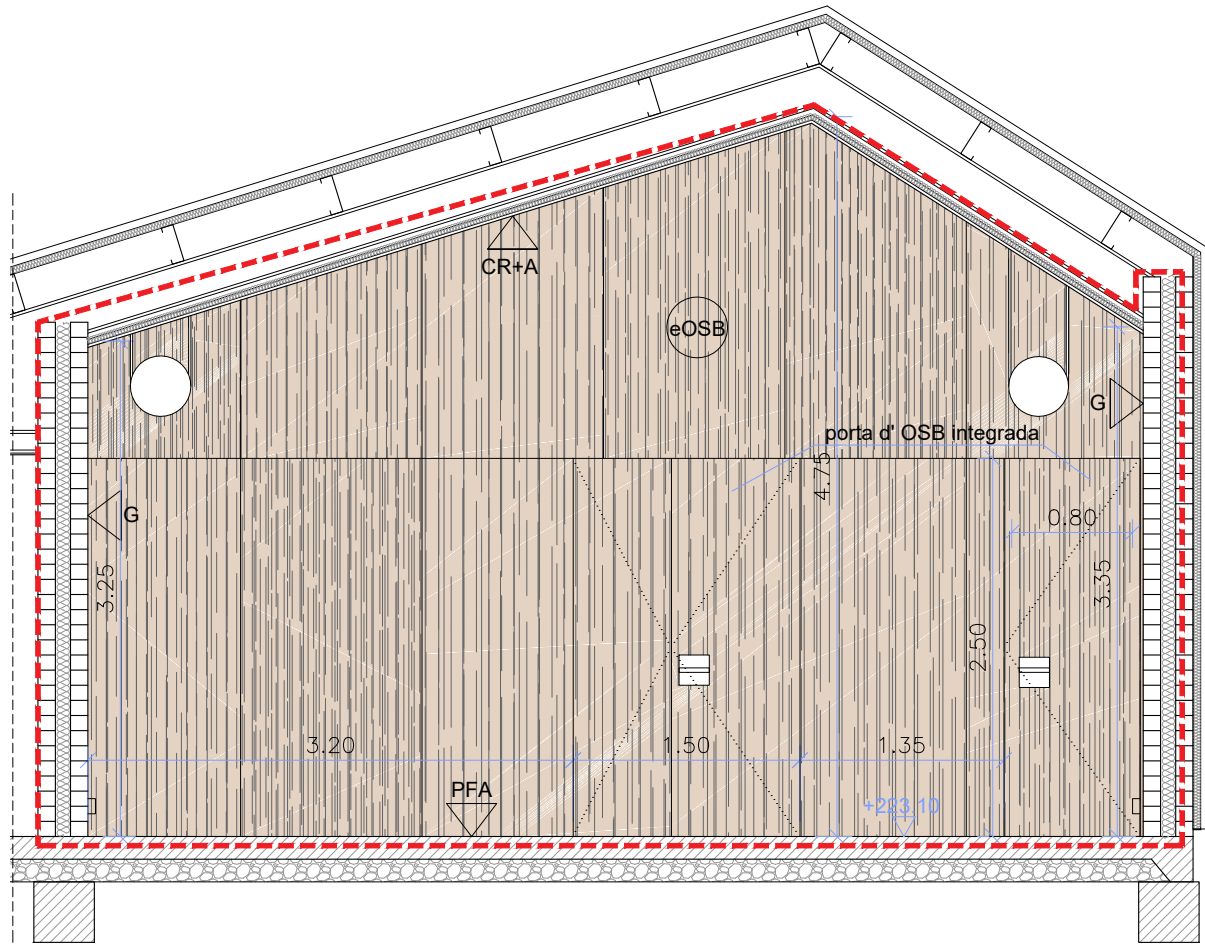

alçat interior A | e 1:50

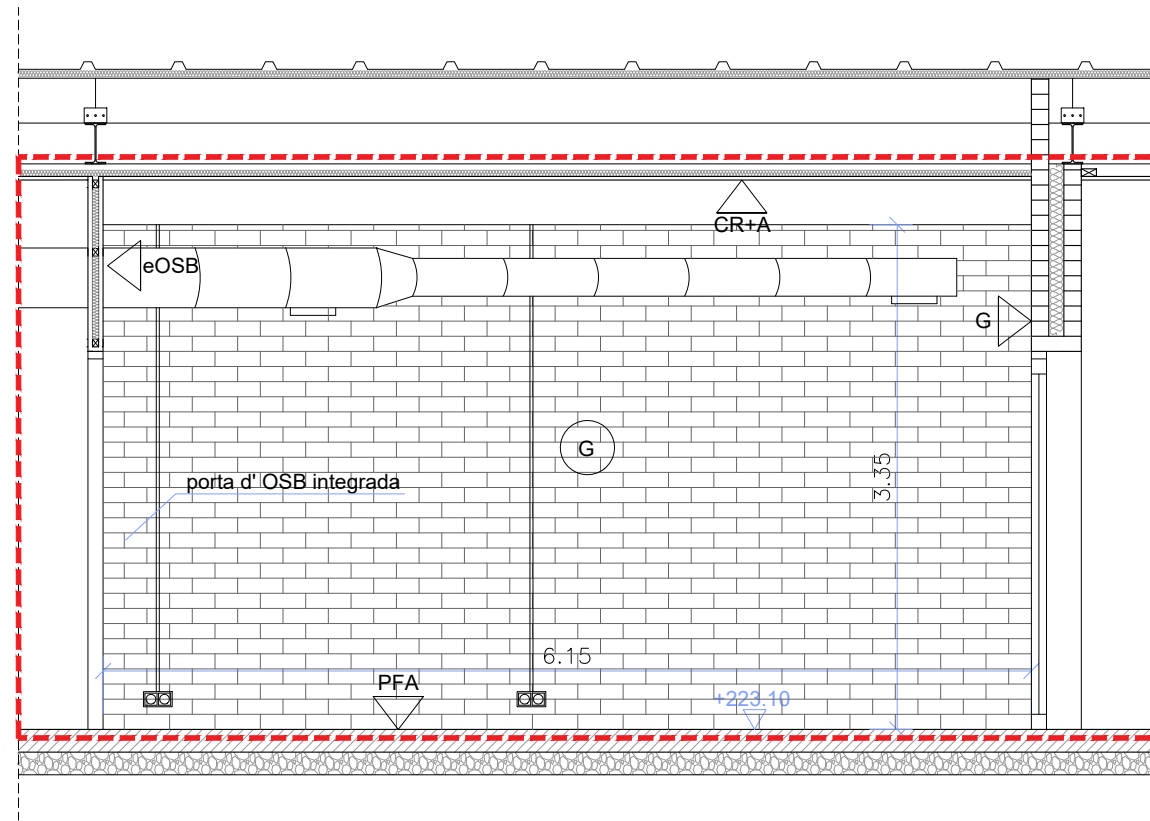

alçat interior B | e 1:50

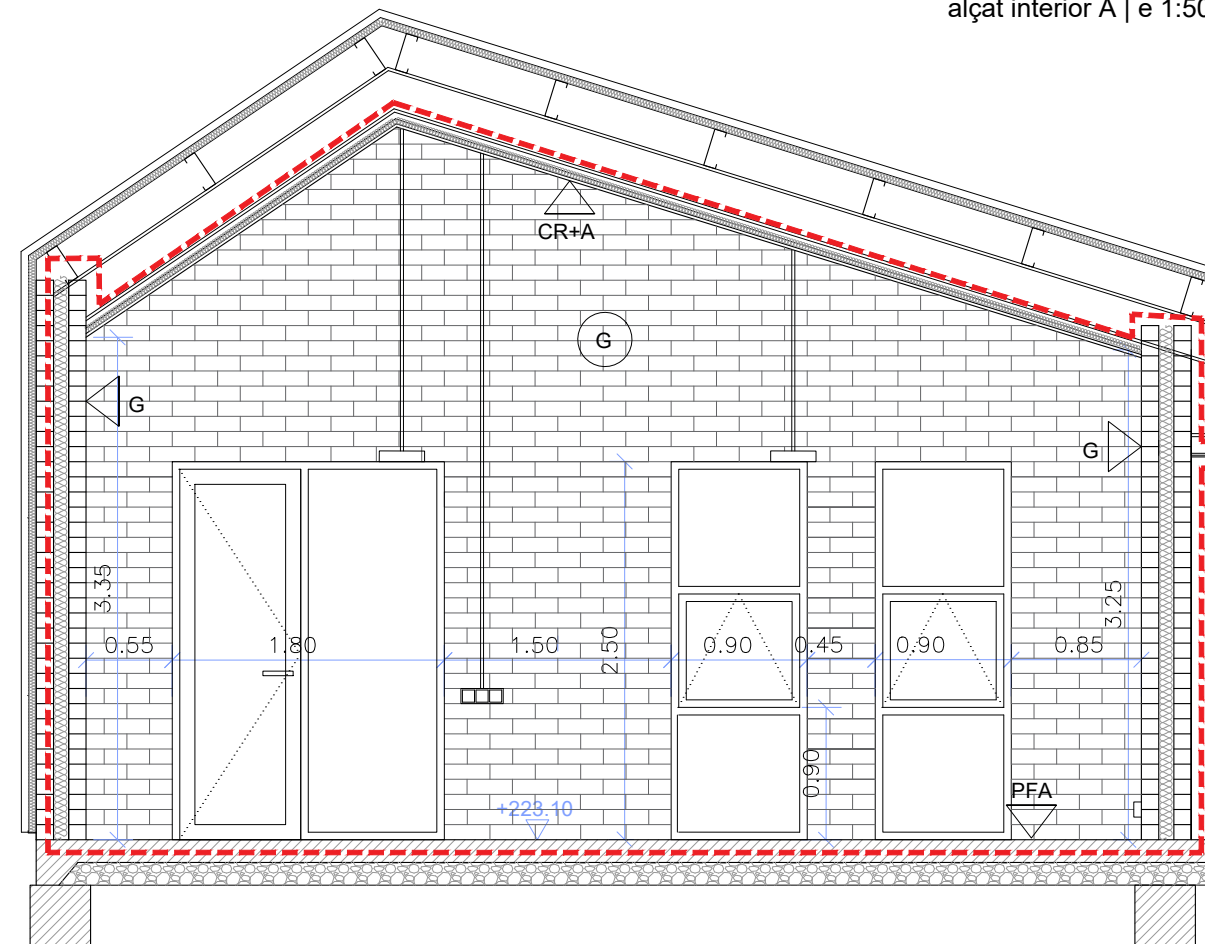
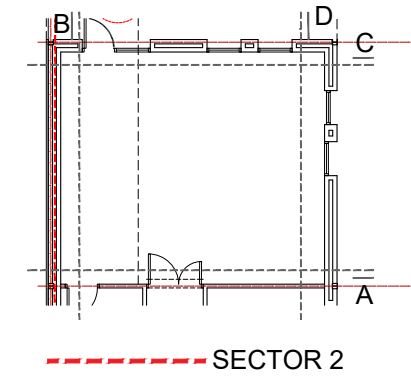

alçat interior C | e 1:50

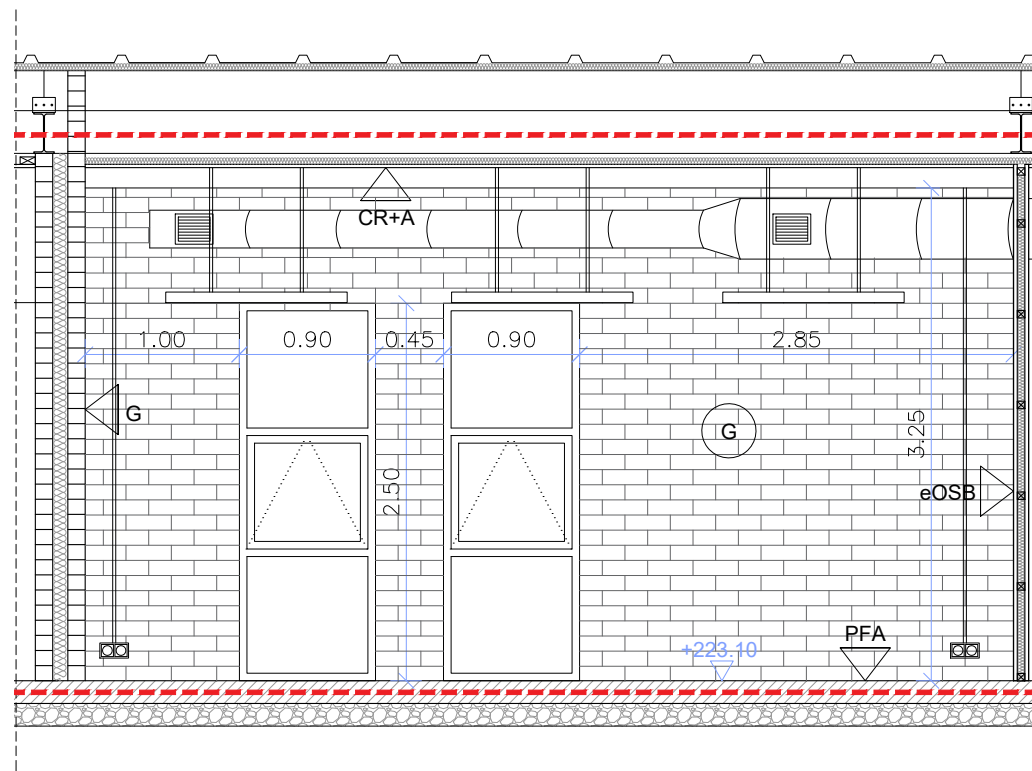

alçat interior D | e 1:50

1916

Projecte bàsic i executiu
Febrer 2022

CENTRE DEL PARC AGRARI DE CAN
GAMBÚS-VALLCORBA, FASE 1, SECTOR
1 MAGATZEM AGRARI, SECTOR 2 CICG

Parc agrari Can Gambús - Vallcorba
Sabadell

C09

COTES I ACABATS SECTOR 2
ALÇATS INTERIORS SALA FORMACIÓ
19-16_ESM-F1_details constructius.dwg



AJUNTAMENT DE SABADELL

BAT
arquitectura

xavier juan baron
santi muñoz porredon
marc ribera canyadell

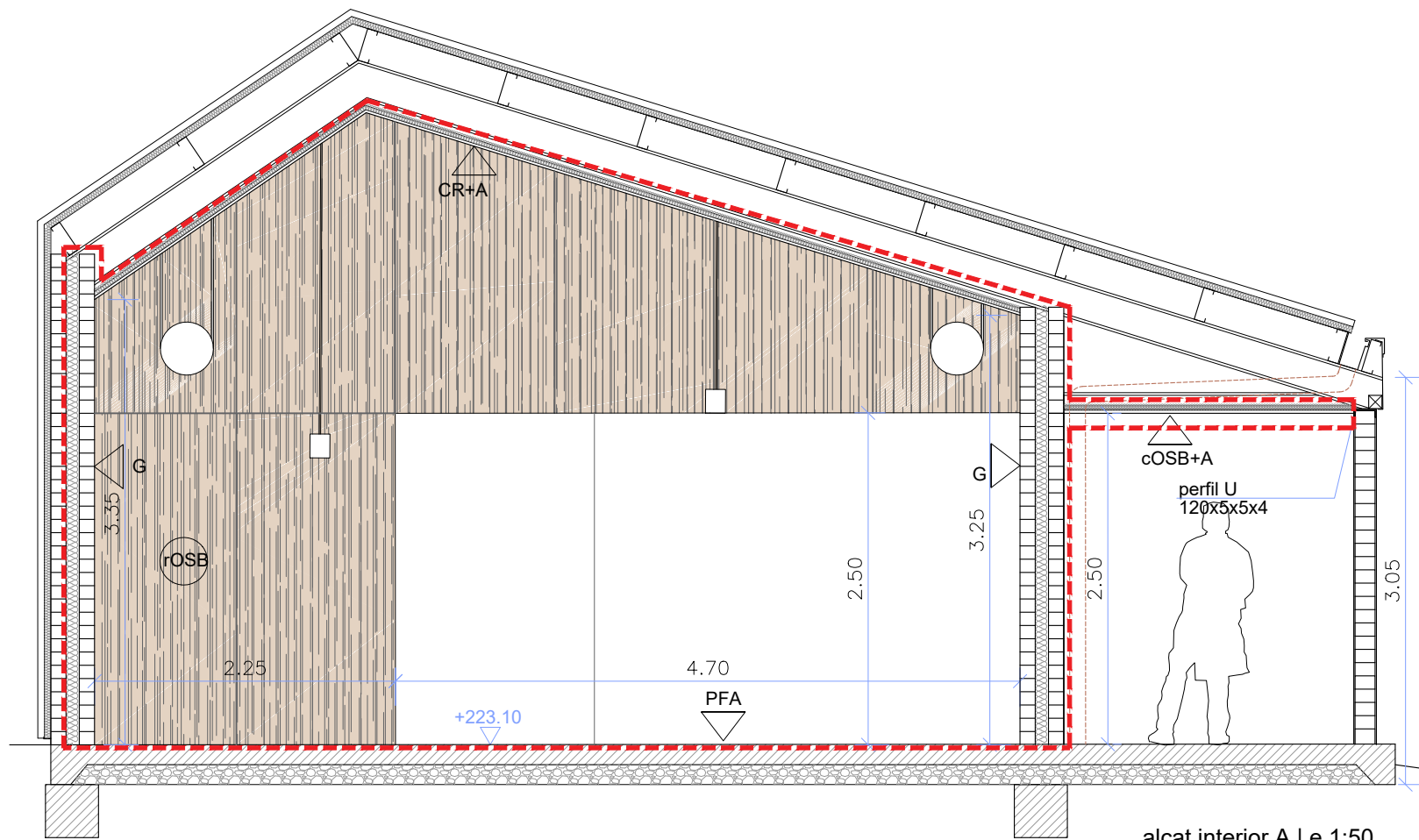

alçat interior A | e 1:50

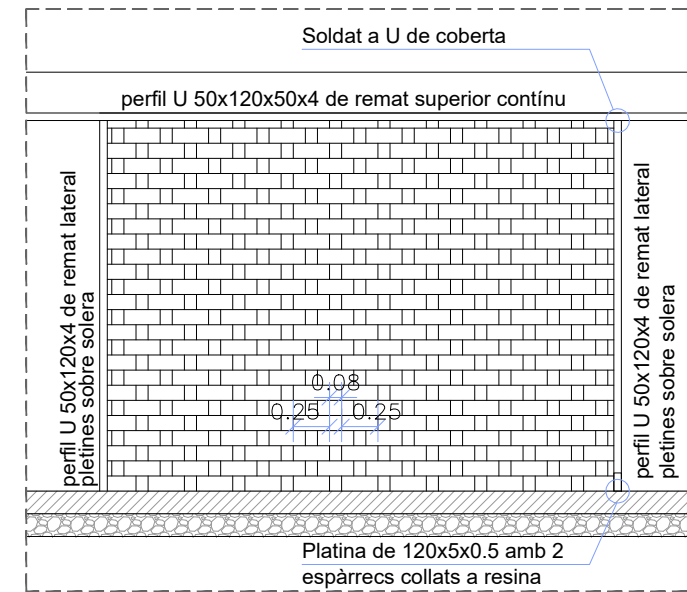

detall alçat gelosia ceràmica | e 1:50

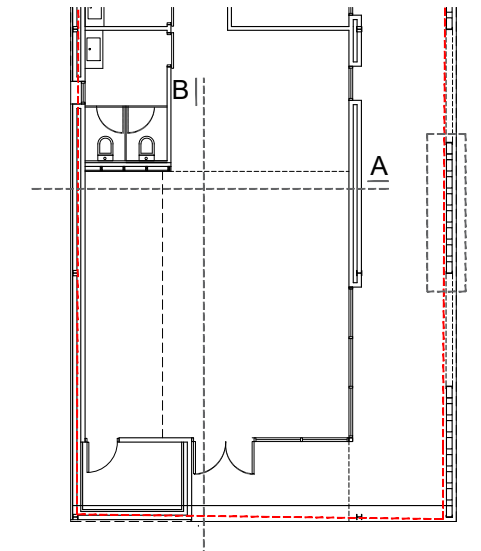

SECTOR 2

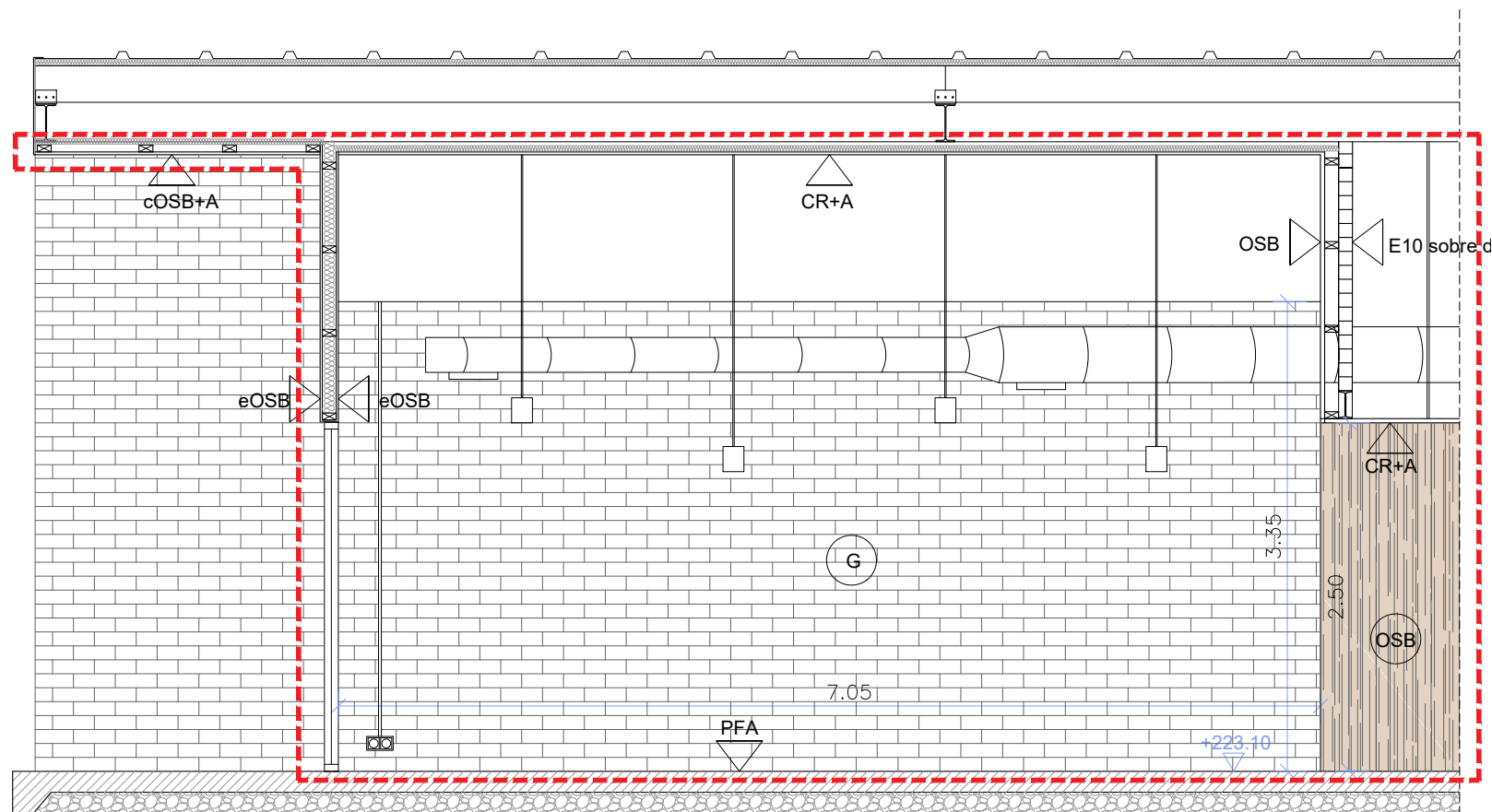

alçat interior B | e 1:50

1916

Projecte bàsic i executiu
Febrer 2022

CENTRE DEL PARC AGRARI DE CAN
GAMBÚS-VALLCORBA, FASE 1, SECTOR
1 MAGATZEM AGRARI, SECTOR 2 CICG

Parc agrari Can Gambús - Vallcorba
Sabadell

C10

COTES I ACABATS SECTOR 2
ALÇATS INTERIORS SALA PROMOCIÓ
19-16_ESM-F1_detalls constructius.dwg



AJUNTAMENT DE SABADELL

BAT

xavier juan baron
santi Muñoz porredon
marc ribera canyadell

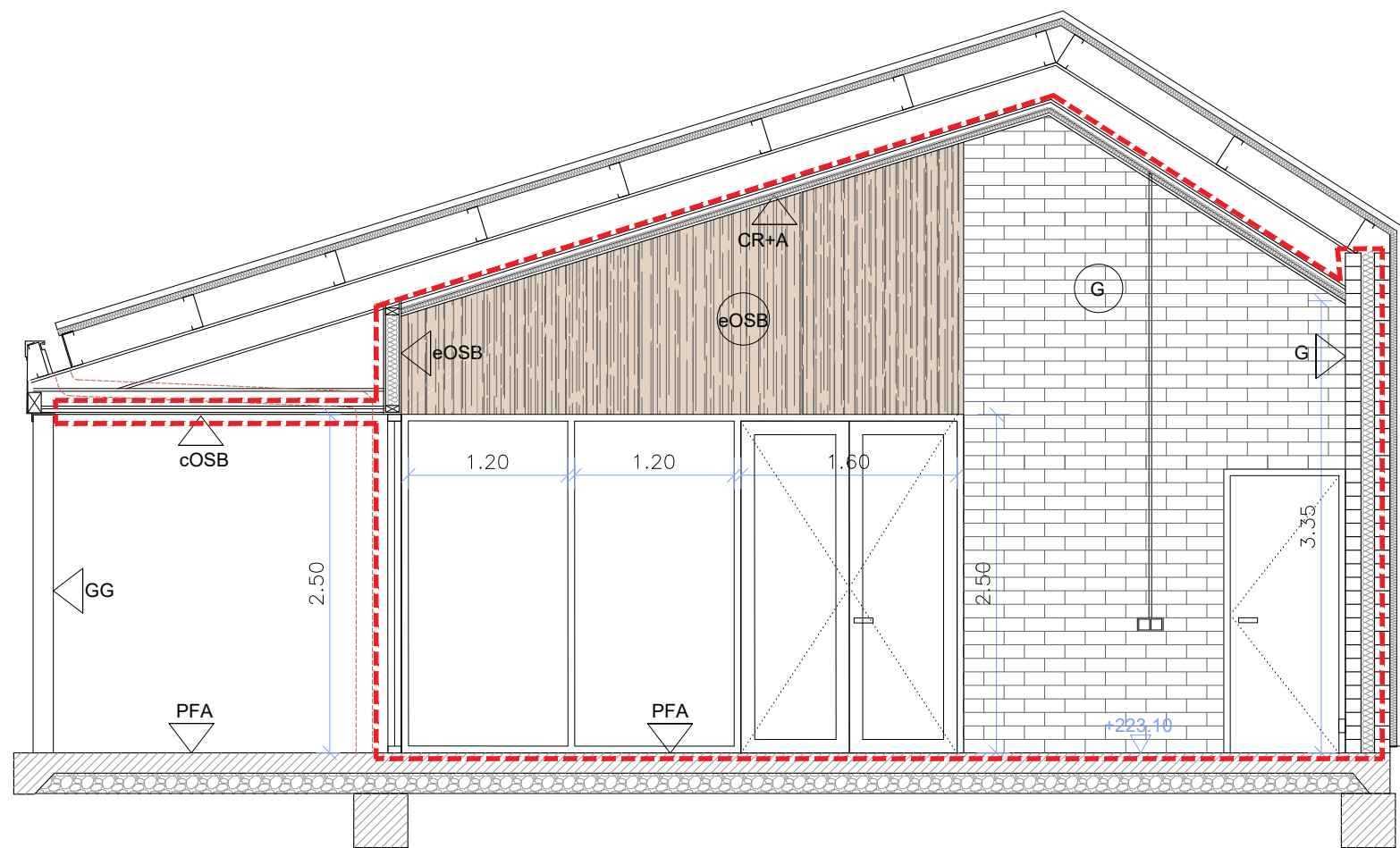

alçat interior C | e 1:50

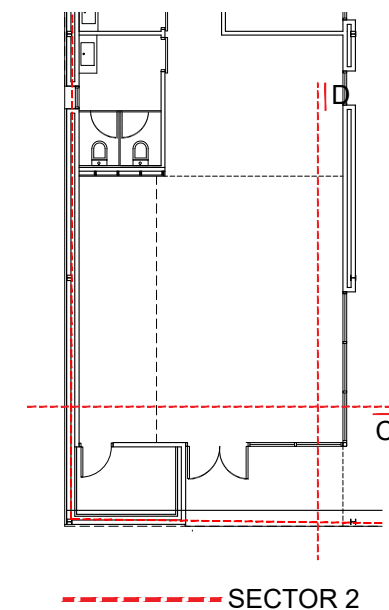

SECTOR 2

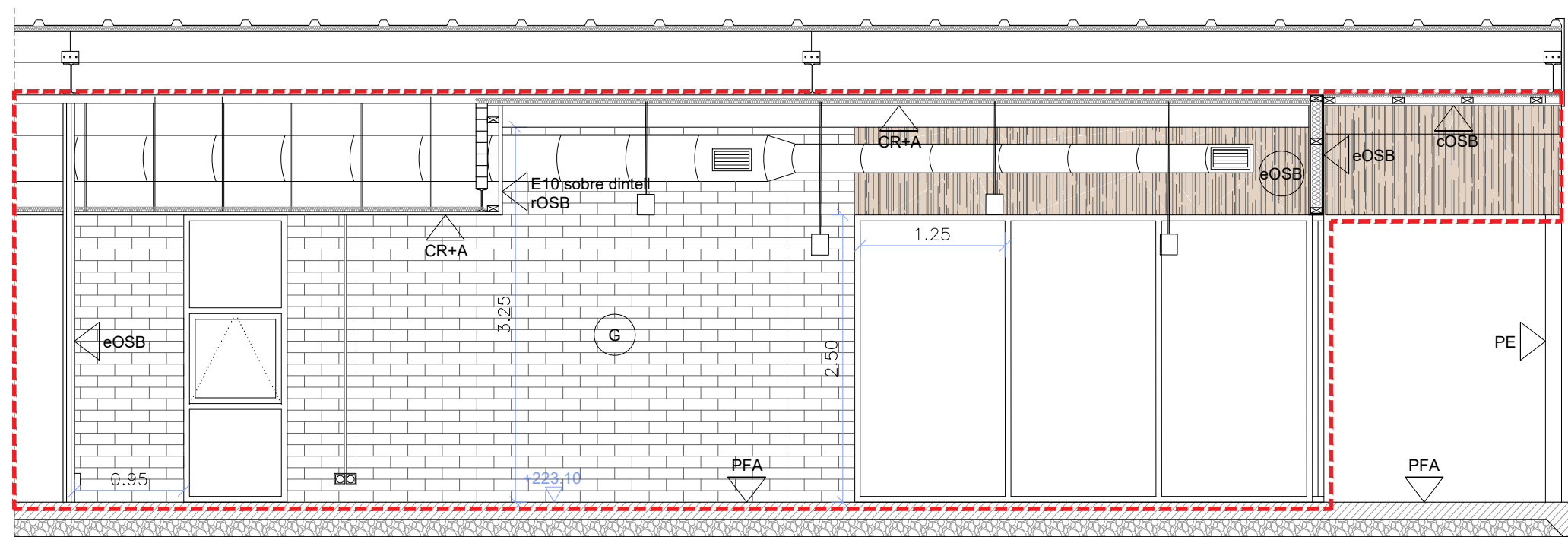

alçat interior D | e 1:50

1916

Projecte bàsic i executiu
Febrer 2022

CENTRE DEL PARC AGRARI DE CAN
GAMBÚS-VALLCORBA, FASE 1, SECTOR
1 MAGATZEM AGRARI, SECTOR 2 C11

Parc agrari Can Gambús - Vallcorba
Sabadell

C11

COTES I ACABATS SECTOR 2
ALÇATS INTERIORS SALA PROMOCIÓ
19-16_ESM-F1_detalls constructius.dwg



AJUNTAMENT DE SABADELL

BAT

xavier juan baron
santi Muñoz porredon
marc ribera canyadell

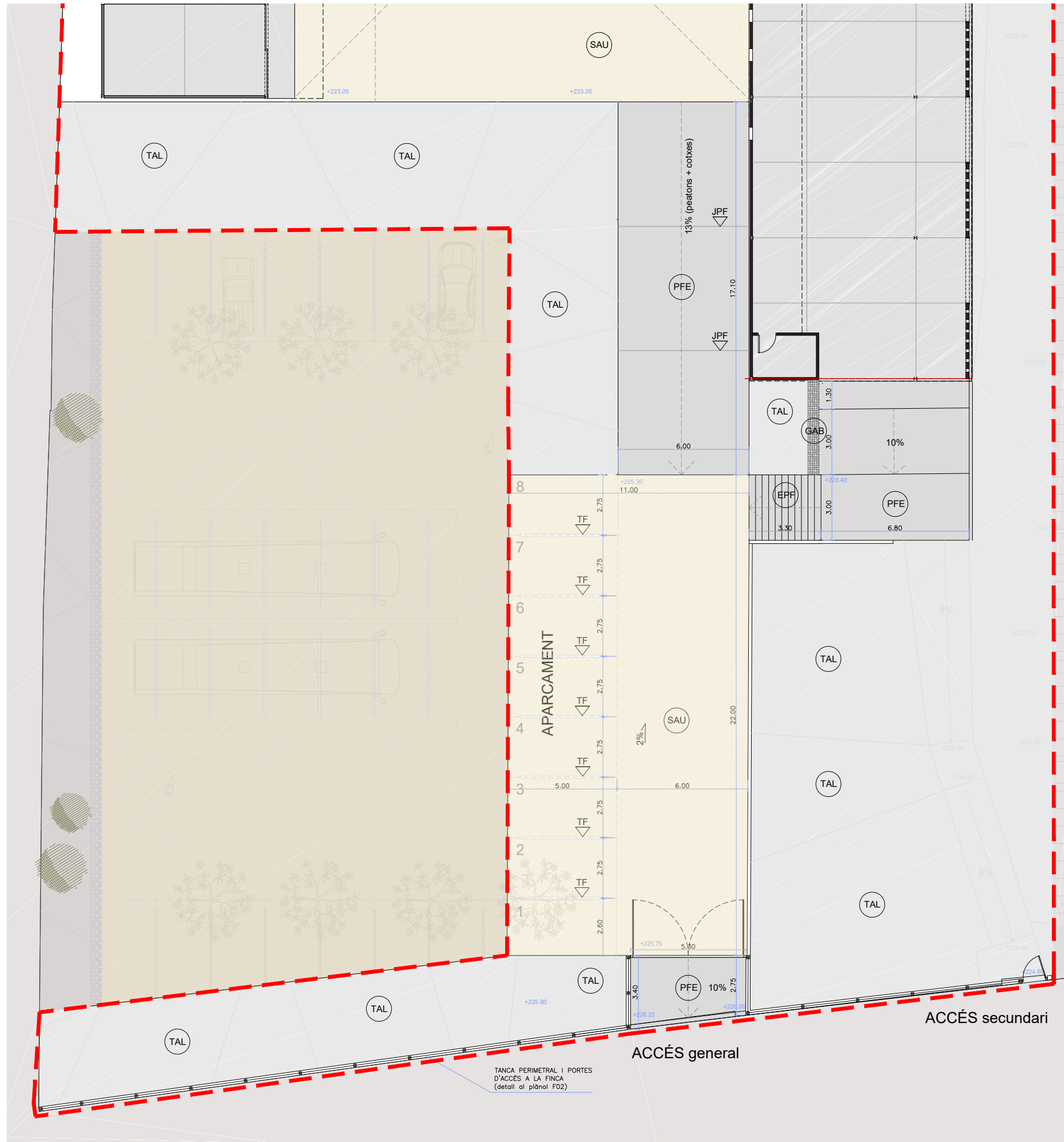

Paviments

PFA	PAVIMENT DE FORMIGÓ	Solera de formigó de 15cm sobre base de graves de 15cm acabat fratassat helicòpter i a l'àcid d'oxid de ferro (color a escollir)
PFR	PAVIMENT DE FORMIGÓ	Solera de formigó de 15cm sobre base de graves de 15cm acabat àrid vist amb tractament desactivant.
PFE	PAVIMENT DE FORMIGÓ	Solera de formigó de 15cm sobre base de graves de 15cm acabat no llis i i reglejat a definir en obra
JPF	JUNTA PAVIMENT FORMIGÓ	Junta de paviment de formigó segellada
EPF	ESCALA PREFABRICADA FORMIGÓ	Escala de graons prefabricats de formigó
SAU	PAVIMENT DE SAULÓ	Paviment de sauló amb estesa i piconatge del material al 95 % del PM de 15cm de gruix sobre subbase de de tot-ú de 15cm
TF	TRAVESSA DE FUSTA	Travessa de fusta ecològica de fusta de pi tractada de 18x9xcm
TAL	TALÚS	Talús amb terres de la pròpia obra
GAB	GABIONS	Estructura de gabions de malla electrosoldada galvanitzada i reblert amb pedra granítica amb la cara exterior acabada concertada

----- àmbit SECTOR 1

1916

Projecte bàsic i executiu
Febrer 2022

CENTRE DEL PARC AGRARI DE CAN GAMBÚS-VALLCORBA, FASE 1, SECTOR 1
MAGATZEM AGRARI, SECTOR 2 CICG

Parc agrari Can Gambús - Vallcorba
Sabadell

C12

COTES I ACABATS SECTOR 1
PLANTA EXTERIORS

19-16-ESM-F1_C12_cotes i acabats_exteriors.dwg



AJUNTAMENT DE SABADELL

BAT
arquitectura

xavier juan baron
santi Muñoz porredon
marc ribera canyadell

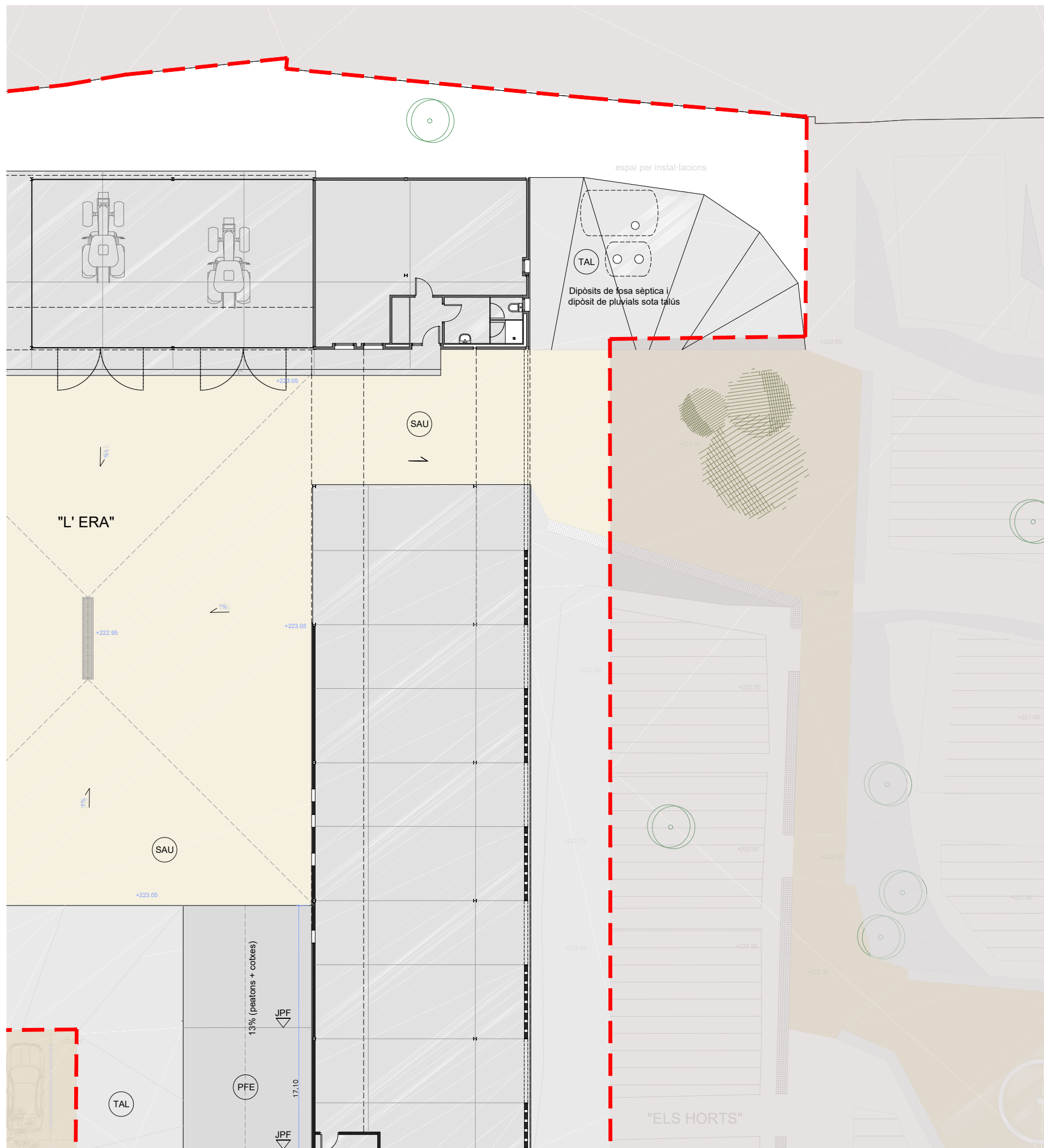

Paviments

PFA	PAVIMENT DE FORMIGÓ	Solera de formigó de 15cm sobre base de graves de 15cm acabat fratassat helicòpter i a l'àcid d'oxid de ferro (color a escollir)
PFR	PAVIMENT DE FORMIGÓ	Solera de formigó de 15cm sobre base de graves de 15cm acabat àrid vist amb tractament desactivant.
PFE	PAVIMENT DE FORMIGÓ	Solera de formigó de 15cm sobre base de graves de 15cm acabat no llis i i reglejat a definir en obra
JPF	JUNTA PAVIMENT FORMIGÓ	Junta de paviment de formigó segellada
EPF	ESCALA PREFABRICADA FORMIGÓ	Escala de graons prefabricats de formigó
SAU	PAVIMENT DE SAULÓ	Paviment de sauló amb estesa i piconatge del material al 95 % del PM de 15cm de gruix sobre subbase de de tot-ú de 15cm
TF	TRAVESSA DE FUSTA	Travessa de fusta ecològica de fusta de pi tractada de 18x9xcm
TAL	TALÚS	Talús amb terres de la pròpia obra
GAB	GABIONS	Estructura de gabions de malla electrosoldada galvanitzada i reblert amb pedra granítica amb la cara exterior acabada concertada

----- àmbit SECTOR 1

1916

Projecte bàsic i executiu
Febrer 2022

CENTRE DEL PARC AGRARI DE CAN
GAMBÚS-VALLCORBA, FASE 1, SECTOR
1 MAGATZEM AGRARI, SECTOR 2 CICG

Parc agrari Can Gambús - Vallcorba
Sabadell

C13

COTES I ACABATS SECTOR 1

PLANTA EXTERIORS

19-16-ESM-F1_C12_cotes i acabats_exteriors.dwg



AJUNTAMENT DE SABADELL

BAT
arquitectura

xavier juan baron
santi Muñoz porredon
marc ribera canyadell

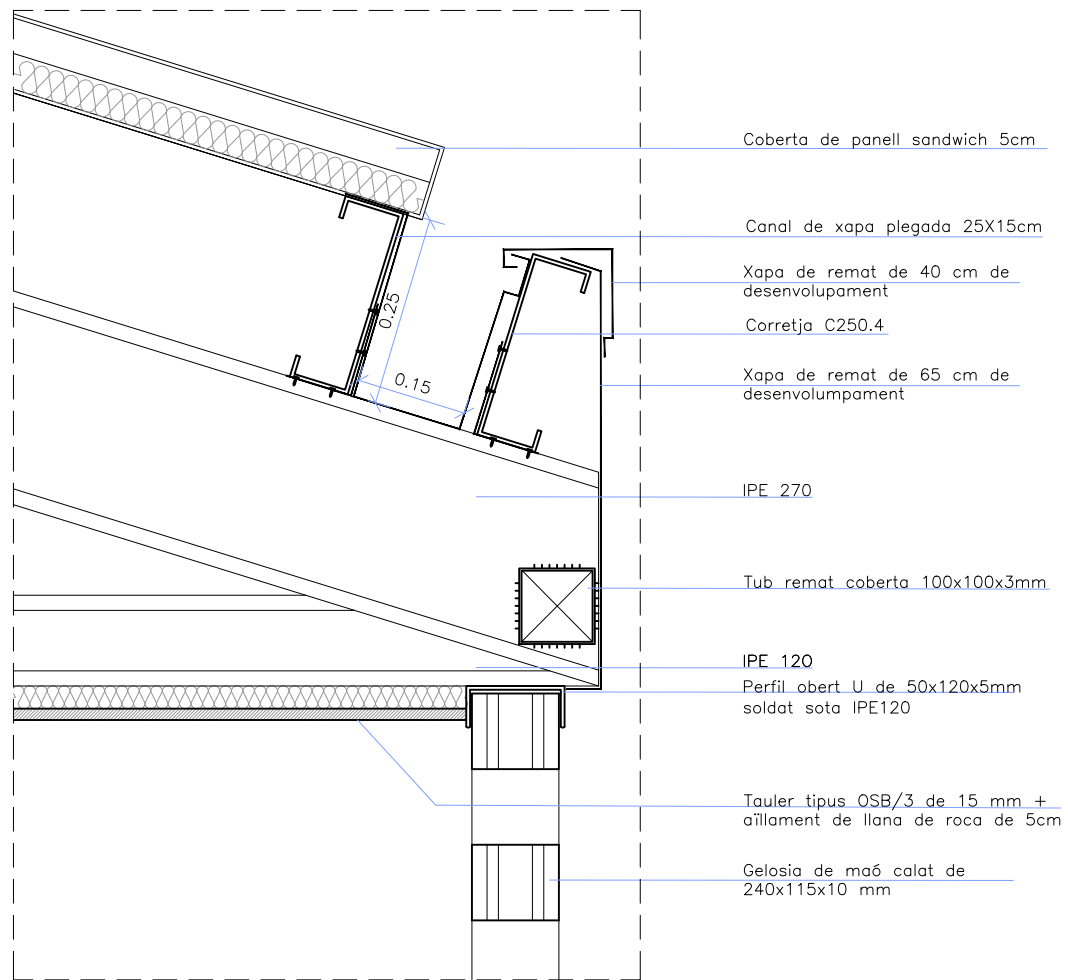

detall A | e 1:10

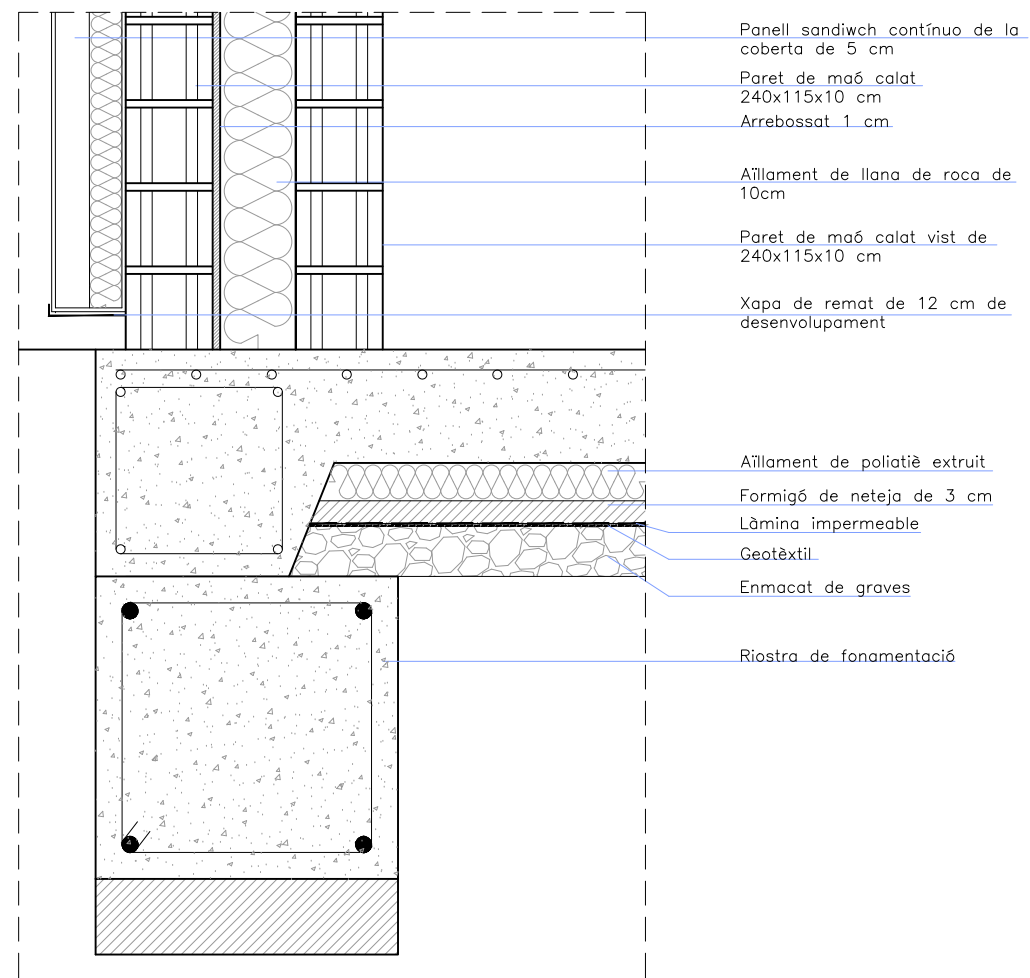

detall B | e 1:10

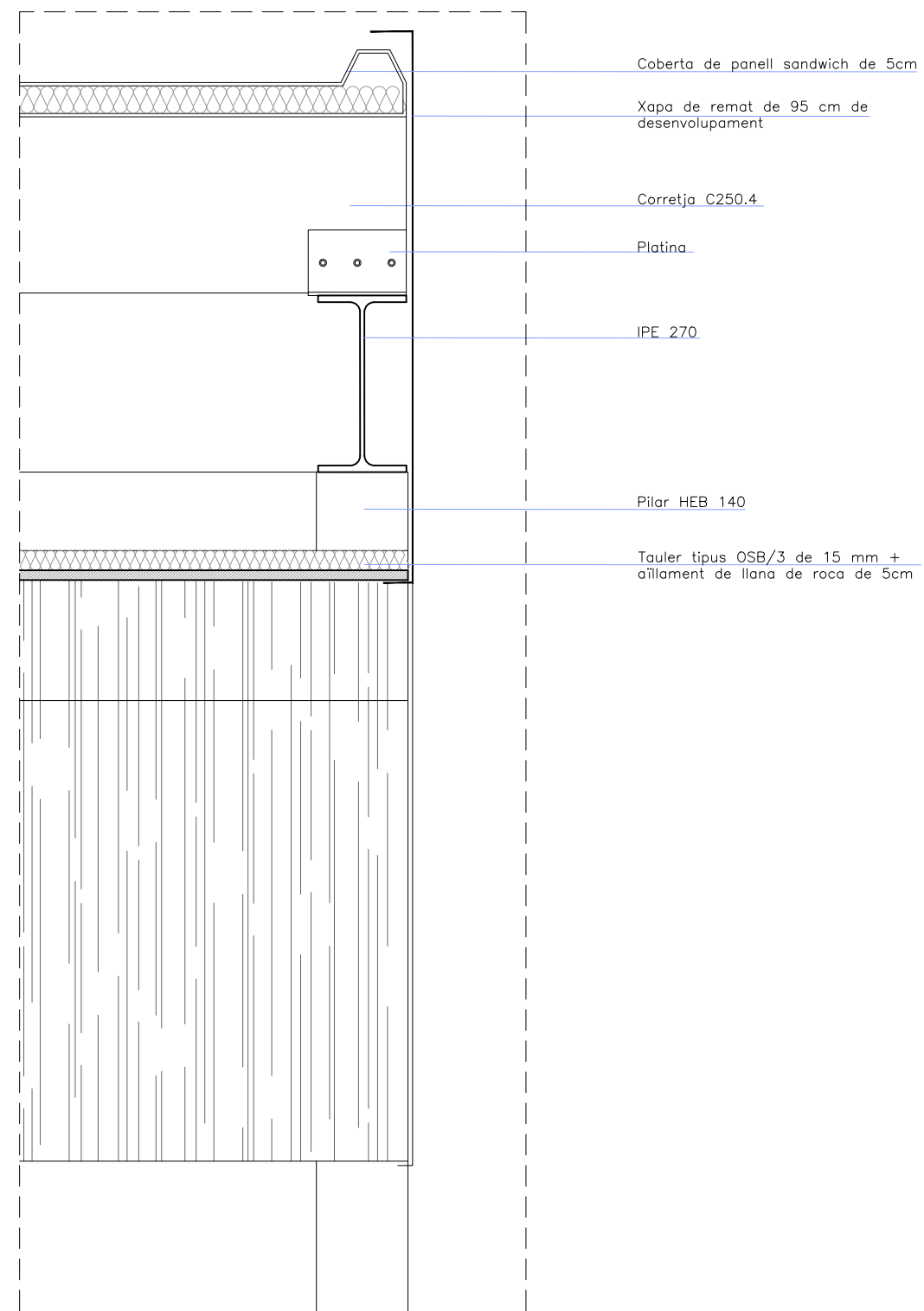

detall C | e 1:10

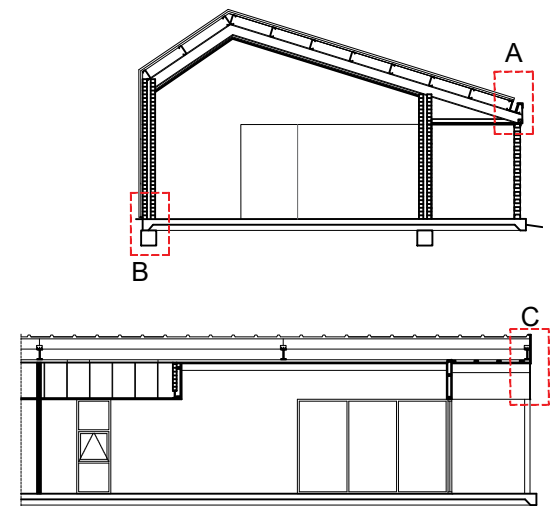

1916

Projecte bàsic i executiu
Febrer 2022

CENTRE DEL PARC AGRARI DE CAN
GAMBÚS-VALLCORBA, FASE 1, SECTOR
1 MAGATZEM AGRARI, SECTOR 2 CICG

Parc agrari Can Gambús - Vallcorba
Sabadell

D01

DETALLS CONSTRUCTIUS
SALA PROMOCIÓ
19-16_ESM-F1_detalls constructius.dwg

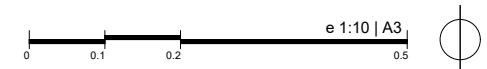

AJUNTAMENT DE SABADELL

BAT
arquitectura

xavier juan baron
santi Muñoz porredon
marc ribera canyadell

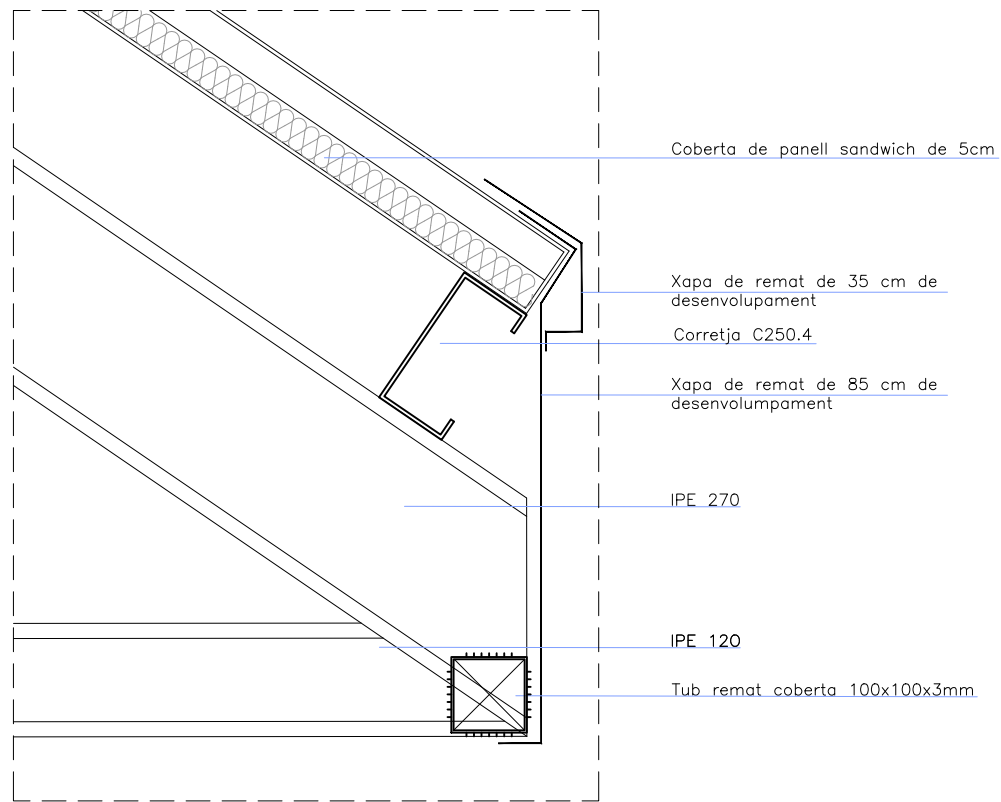

detall D | e 1:10

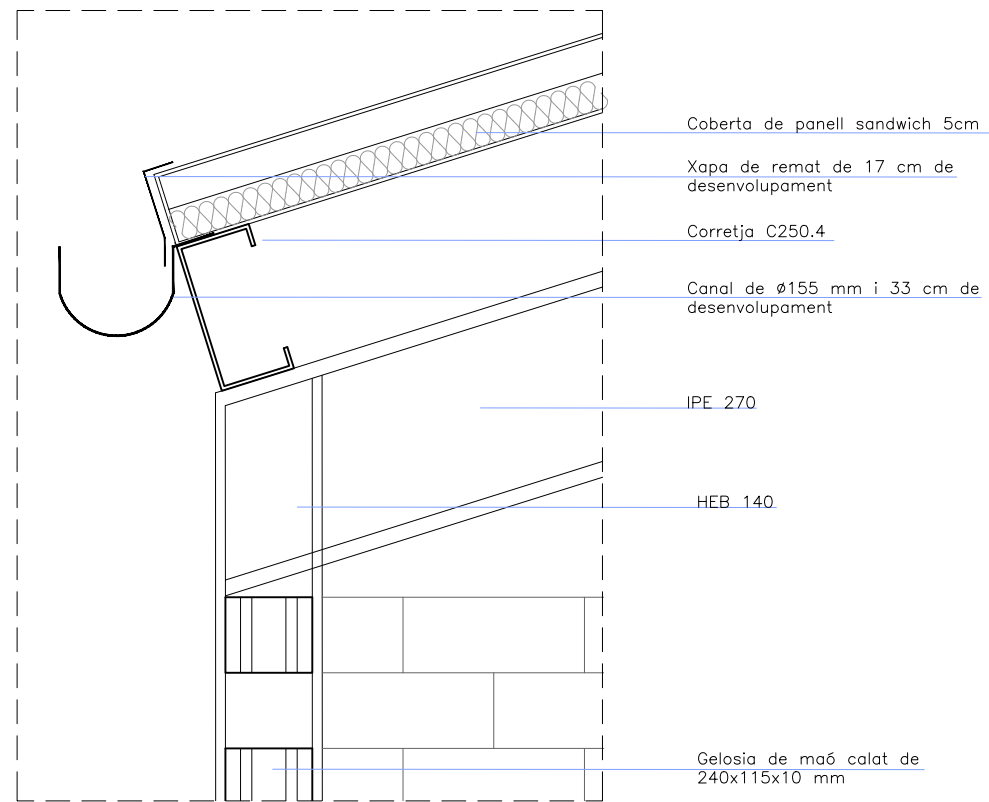

detall E | e 1:10

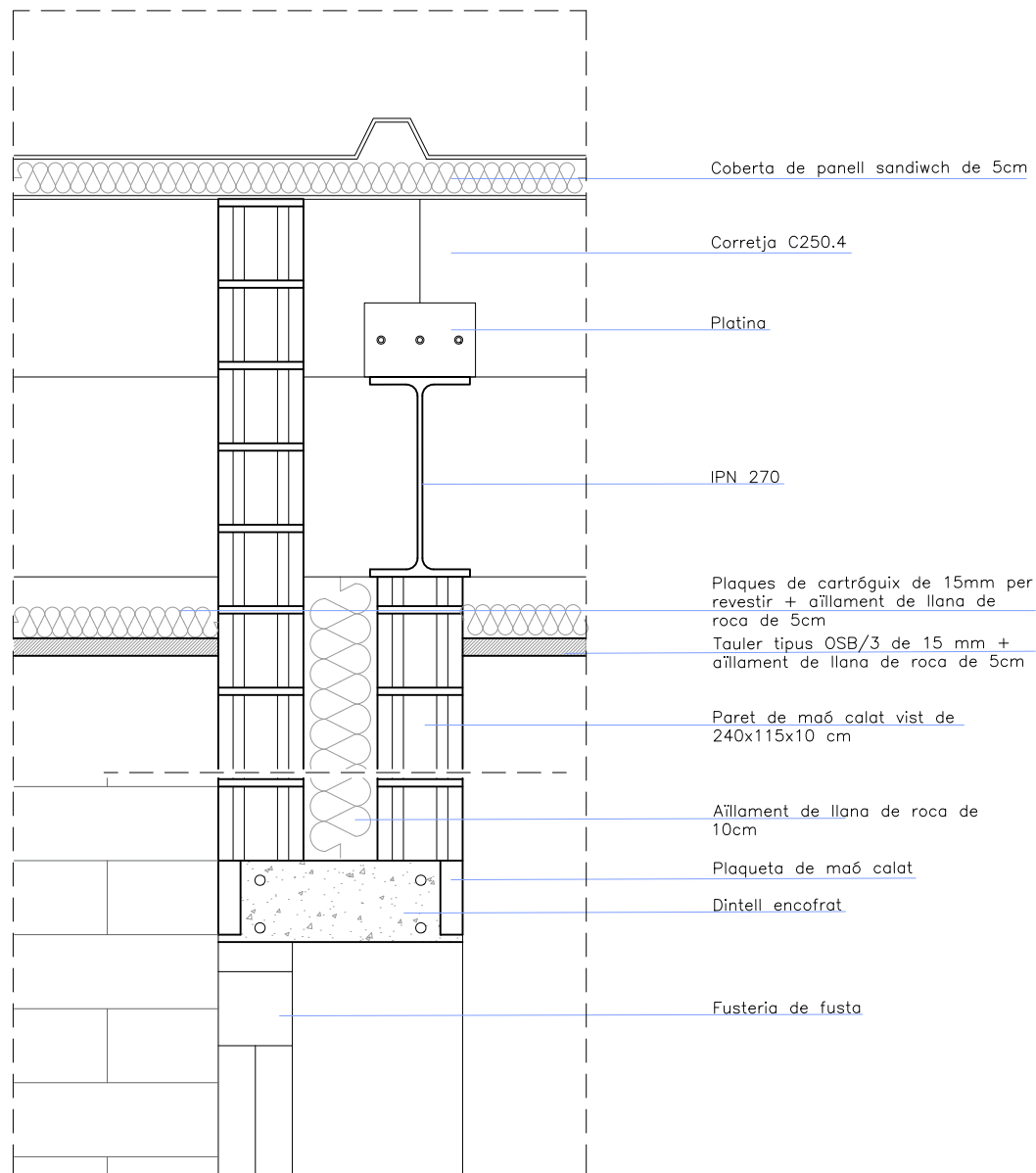

detall F | e 1:10

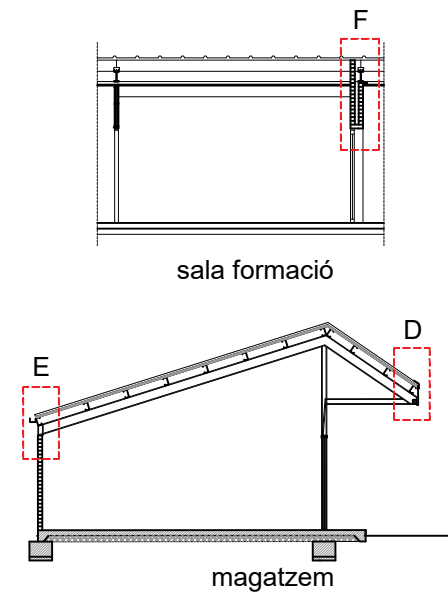

1916

Projecte bàsic i executiu
Febrer 2022

CENTRE DEL PARC AGRARI DE CAN GAMBÚS-VALLCORBA, FASE 1, SECTOR 1
MAGATZEM AGRARI, SECTOR 2 CIGC

Parc agrari Can Gambús - Vallcorba
Sabadell

D02

DETALLS CONSTRUCTIUS
SALA FORMACIÓ I MAGATZEM
19-16_ESM-F1_detalls constructius.dwg



AJUNTAMENT DE SABADELL

BAT
arquitectura

xavier juan baron
santi Muñoz porredon
marc ribera canyadell

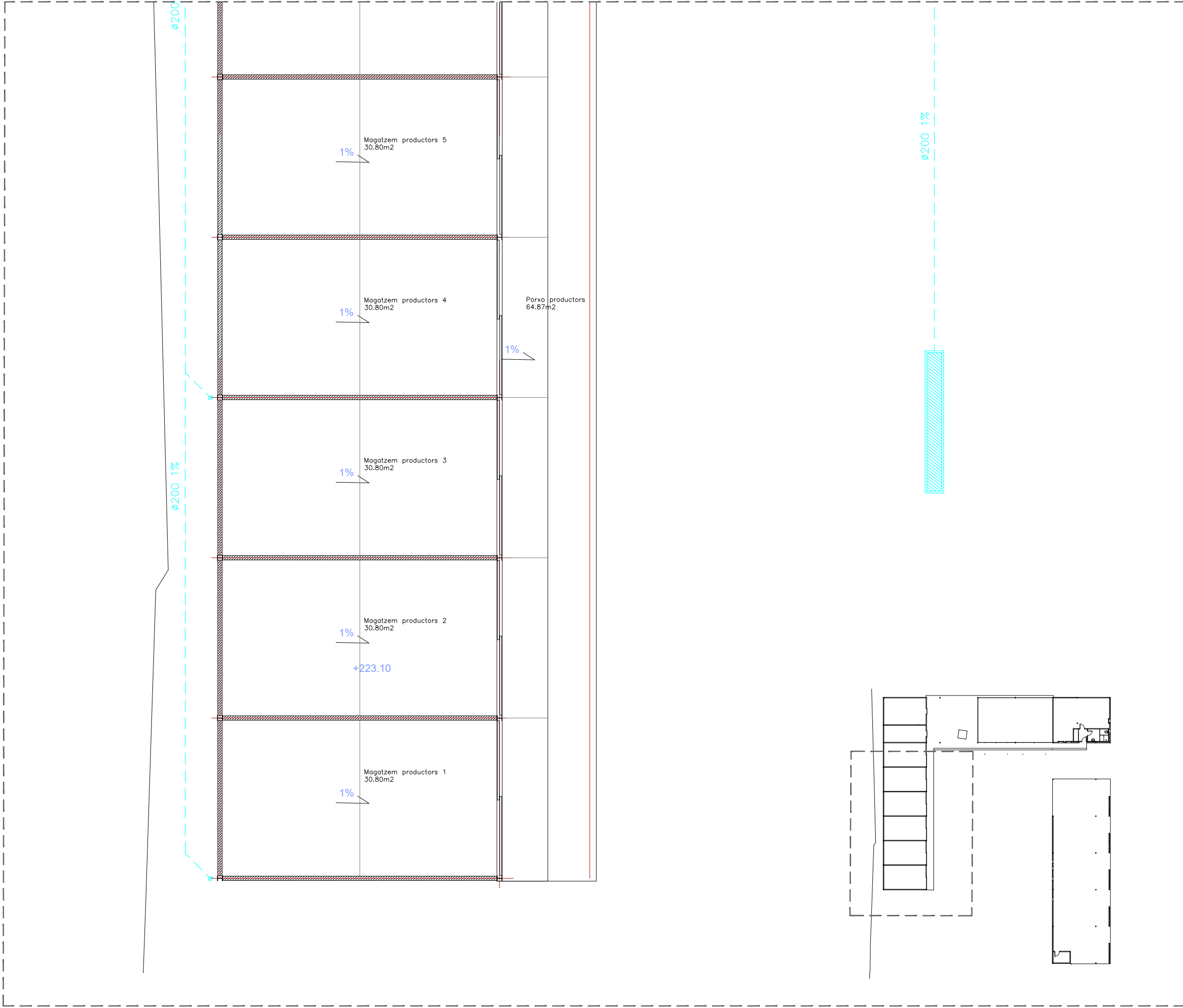

LLEGENDA SANEJAMENT	
	- BAIXANT AIGÜES CONDENSATS
	- COL·LECTOR AIGÜES CONDESATS
	- COL·LECTOR AIGÜES RESIDUALS
	- PERICÓ PAS RESIDUALS
	- BAIXANT AIGÜES PLUVIALS de la planxa galvanitzada
	- COL·LECTOR AIGÜES PLUVIALS
	- PERICÓ PAS PLUVIALS
	- CANAL INTERCEPTORA AMB REIXA

LLEGENDA AIGUA	
	- CONDUCCIÓ AIGUA FREDA
	- CONDUCCIÓ ACS
	- AIXETA
	- CLAU DE PAS
	- GRUP DE PRESSIÓ
	- VÀLCULA DE RETENCIÓ
	- ACUMULADOR ACS

LLEGENDA CLIMATITZACIÓ	
	- CANONADA GAS REFRIGERANT
	- CANONADA AIGUA CLIMATITZACIÓ
	- FANCOIL INTERIOR DE SOSTRE
	- TERMOSTAT D'AMBIENT

1916

Projecte bàsic i executiu
Febrer 2022

CENTRE DEL PARC AGRARI DE CAN GAMBÚS-VALLCORBA, FASE 1, SECTOR 1 MAGATZEM AGRARI, SECTOR 2 CICG

Parc agrari Can Gambús - Vallcorba
Sabadell

I01

INSTAL·LACIONS SECTOR 1
SANEJAMENT - AIGUA- CLIMATITZACIÓ

19-16_ESM-F1_instal F1.1.dwg

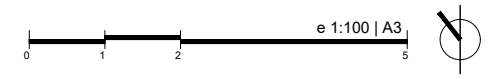

AJUNTAMENT DE SABADELL



xavier juan baron
santi Muñoz porredon
marc ribera canyadell

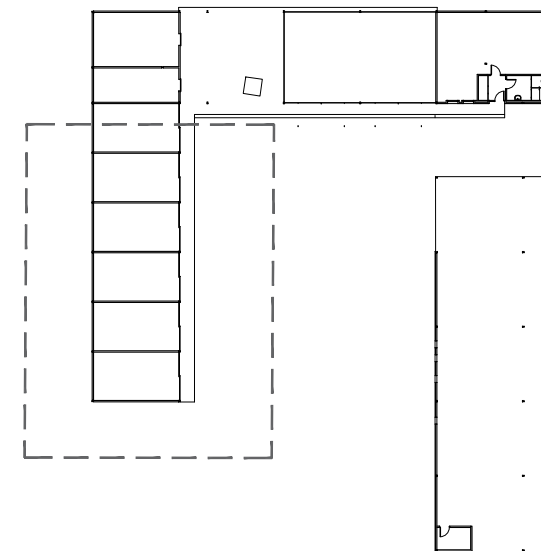
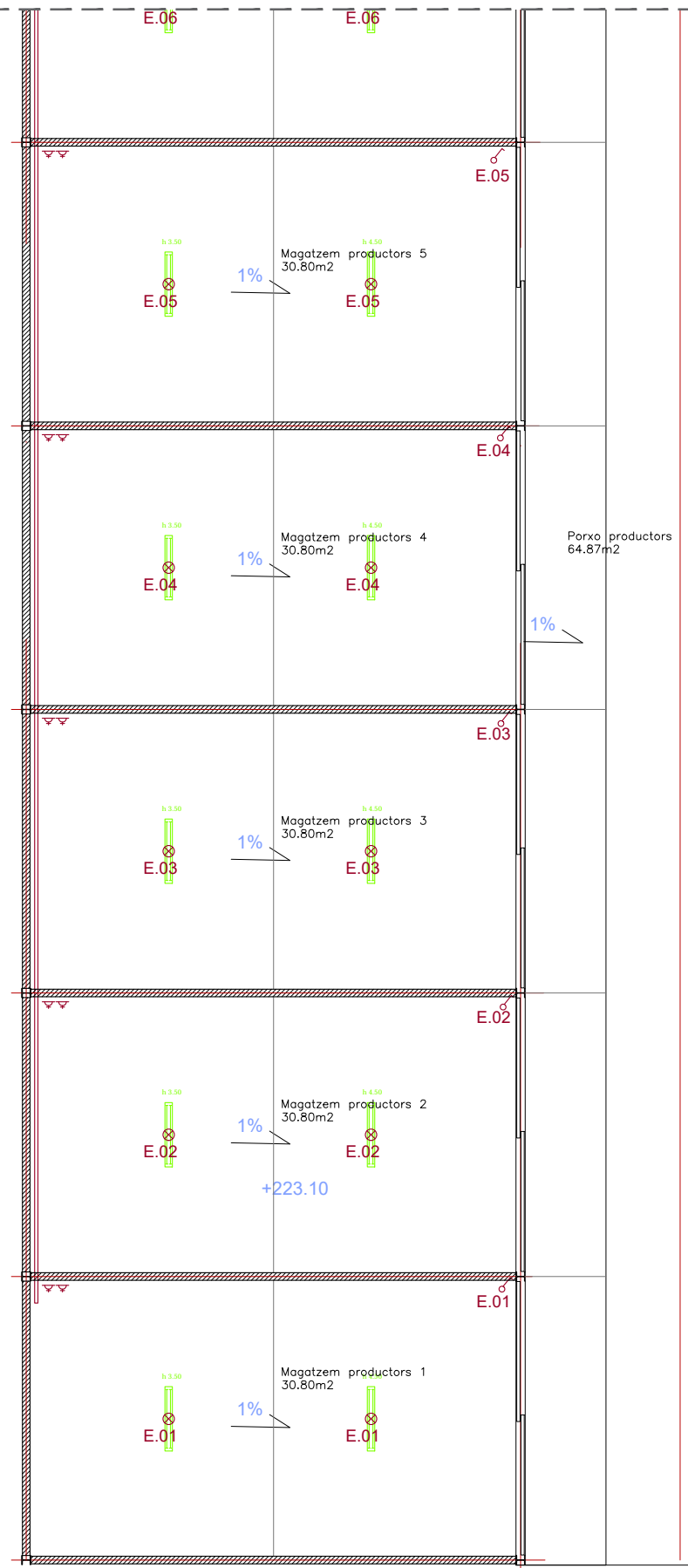

LLEGENDA ELECTRICITAT	
	- CAIXA GENERAL DE PROTECCIÓ
	- COMPTADOR
	- DETECTOR DE PRESENCIA
	- INTERRUPTOR
	- COMUTADOR
	- ENDOLL 16 A
	- ENDOLL 25 A
	- SUBQUADRE
	- TRAÇAT INSTAL·LACIÓ
	- TRAÇAT INSTAL·LACIÓ ENTERRAT
	- QUADRE GENERAL DE DISTRIBUCIO
	- SENSOR CREPUSCULAR
	- PRESA DE TERRES
	- APLIC
	- PUNT DE LLUM SOSTRE
	- PANELL SOLAR FV
	- INVERSOR

LLEGENDA ENLLUMENAT	
	- FLUERESCENT ESTANC -- 2X36W
	- DOWNLIGHT LED - 24W
	- FOCUS DE LAMP model KOMBIC 150 NEGRE SUSPÈS
	- DOWNLIGHT LED d'exterior IP54
	- PANELL LED 120X30 40W SUSPÈS
	- LINEAL LED L:2m - 25W
	- PROJECTOR LED PER EXTERIOR
	- LLUM D'EMERGÈNCIA

LLEGENDA CONTRA INCENDIS	
	- EXTINTOR EFICACIA 21A-113B
	- EXTINTOR EFICACIA CO 89B

LLEGENDA SEGURETAT	
	- TECLAT ALFANUMERIC
	- CENTRAL D'ALARMA
	- DETECTOR PIR

1916

Projecte bàsic i executiu
Febrer 2022

CENTRE DEL PARC AGRARI DE CAN GAMBÚS-VALLCORBA, FASE 1, SECTOR 1 MAGATZEM AGRARI, SECTOR 2 CICG

Parc agrari Can Gambús - Vallcorba
Sabadell

102

INSTAL·LACIONS SECTOR 1
ELECTRICITAT - ENLLUMENAT
CONTRA INCENDIS - SEGURETAT
19-16_ESM-F1_instal F1.1.dwg

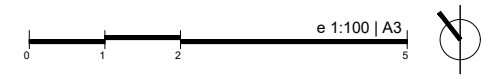

AJUNTAMENT DE SABADELL



xavier juan baron
santi Muñoz porredon
marc ribera canyadell

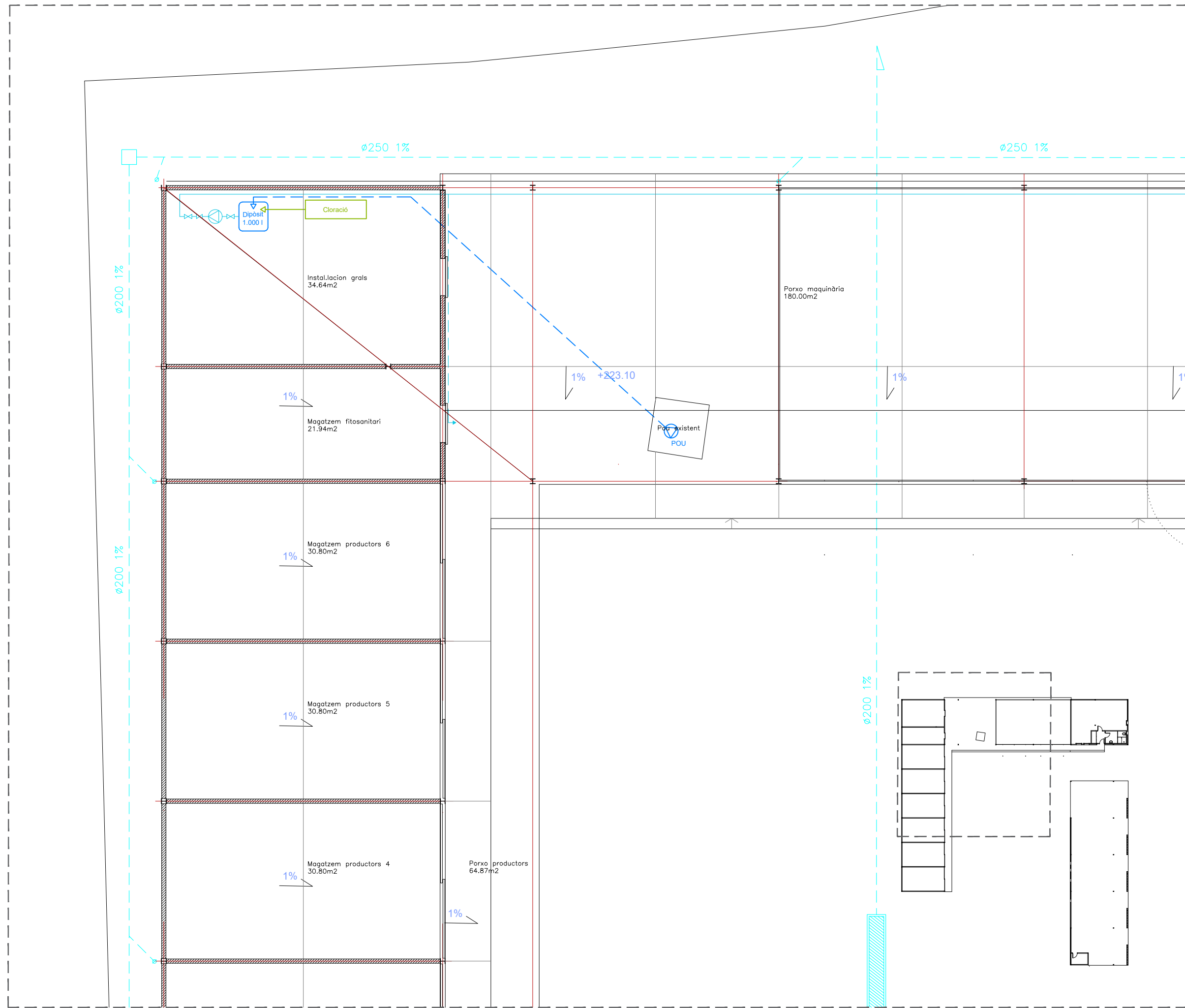

LLEGGENDA SANEJAMENT

- ⊗ - BAIXANT AIGÜES CONDESATS
- — — - COL·LECTOR AIGÜES CONDESATS
- - - - COL·LECTOR AIGÜES RESIDUALS
- - PERICÓ PAS RESIDUALS
- ⊗ - BAIXANT AIGÜES PLUVIALS de la planxa galvanitzada
- - - - COL·LECTOR AIGÜES PLUVIALS
- - PERICÓ PAS PLUVIALS
- ▬ - CANAL INTERCEPTORA AMB REIXA

LLEGGENDA AIGUA

- — — - CONDUCCIÓ AIGUA FREDA
- — — - CONDUCCIÓ ACS
- ↕ - AIXETA
- ⊗ - CLAU DE PAS
- ⊗ - GRUP DE PRESSIÓ
- ⊗ - VÀLCULA DE RETENCIÓ
- - ACUMULADOR ACS

LLEGGENDA CLIMATITZACIÓ

- — — - CANONADA GAS REFRIGERANT
- — — - CANONADA AIGUA CLIMATITZACIÓ
- ▭ - FANCOIL INTERIOR DE SOSTRE
- ⊗ - TERMOSTAT D'AMBIENT

1916

Projecte bàsic i executiu
Febrer 2022

CENTRE DEL PARC AGRARI DE CAN GAMBÚS-VALLCORBA, FASE 1, SECTOR 1 MAGATZEM AGRARI, SECTOR 2 CICG

Parc agrari Can Gambús - Vallcorba
Sabadell

103

INSTAL·LACIONS SECTOR 1
SANEJAMENT - AIGUA- CLIMATITZACIÓ
19-16_ESM-F1_instal F1.1.dwg



AJUNTAMENT DE SABADELL



xavier juan baron
santi Muñoz porredon
marc ribera canyadell

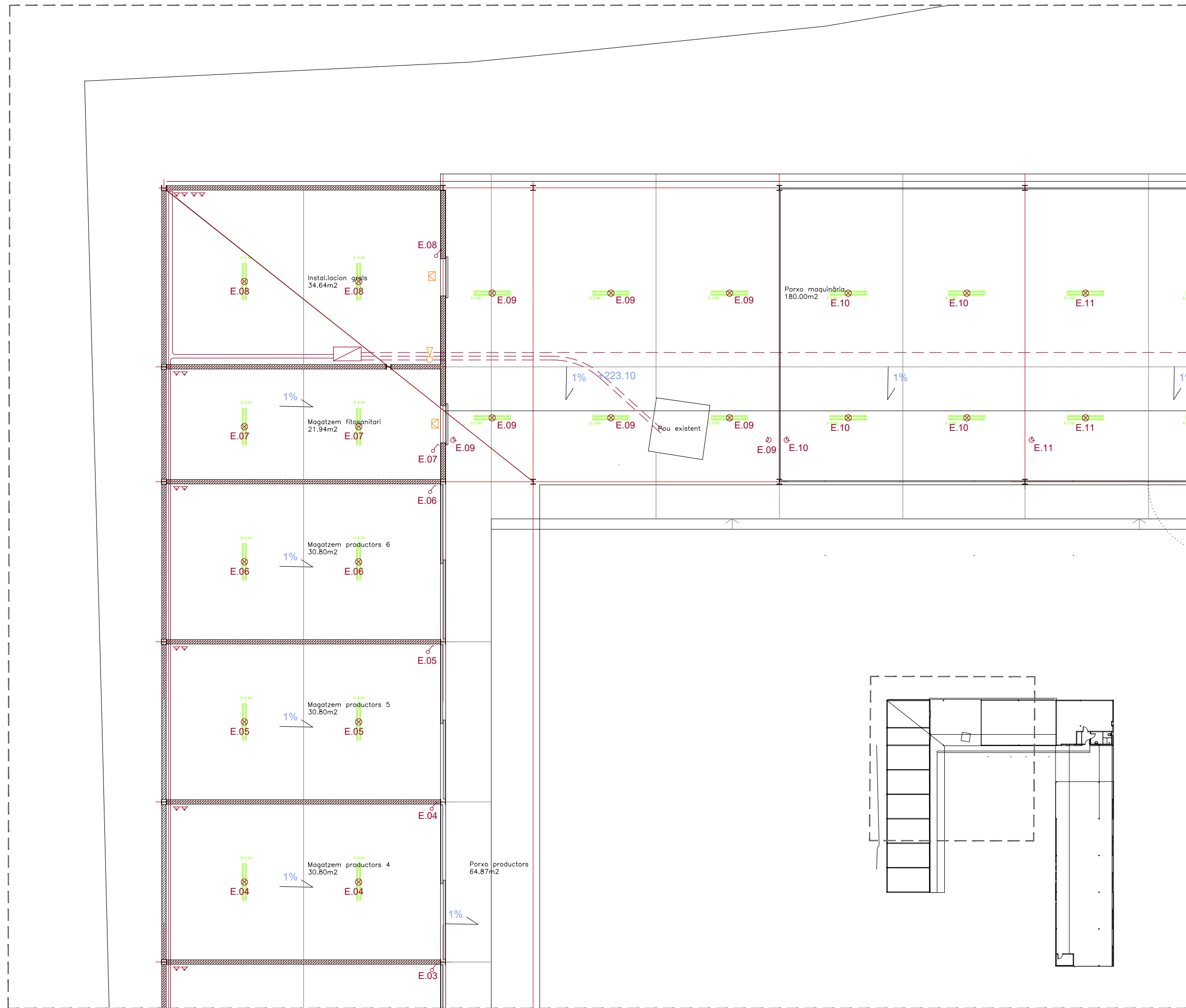

LLEGENDA ELECTRICITAT

- CAIXA GENERAL DE PROTECCIÓ
- COMPTADOR
- DETECTOR DE PRESENCIA
- INTERRUPTOR
- COMUTADOR
- ENDOLL 16 A
- ENDOLL 25 A
- SUBQUADRE
- TRAÇAT INSTAL·LACIÓ
- TRAÇAT INSTAL·LACIÓ ENTERRAT
- QUADRE GENERAL DE DISTRIBUCIO
- SENSOR CREPUSCULAR
- PRESA DE TERRES
- APLIC
- PUNT DE LLUM SOSTRE
- PANELL SOLAR FV
- INVERSOR

LLEGENDA ENLLUMENAT

- FLUORESCENT ESTANC -- 2X36W
- DOWNLIGHT LED - 24W
- FOCUS DE LAMP model KOMBIC 150 NEGRE SUSPÈS
- DOWNLIGHT LED d'exterior IP54
- PANELL LED 120X30 40W SUSPÈS
- LINEAL LED L:2m - 25W
- PROJECTOR LED PER EXTERIOR
- LLUM D'EMERGÈNCIA

LLEGENDA CONTRA INCENDIS

- EXTINTOR EFICACIA 21A-113B
- EXTINTOR EFICACIA CO 89B

LLEGENDA SEGURETAT

- TECLAT ALFANUMERIC
- CENTRAL D'ALARMA
- DETECTOR PIR

1916

Projecte bàsic i executiu
Febrer 2022

CENTRE DEL PARC AGRARI DE CAN GAMBÚS-VALLCORBA, FASE 1, SECTOR 1 MAGATZEM AGRARI, SECTOR 2 CICG

Parc agrari Can Gambús - Vallcorba
Sabadell

I04

INSTAL·LACIONS SECTOR 1
ELECTRICITAT - ENLLUMENAT
CONTRA INCENDIS - SEGURETAT
19-16_ESM-F1_instal F1.1.dwg

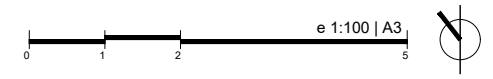

AJUNTAMENT DE SABADELL



xavier juan baron
santi Muñoz porredon
marc ribera canyadell

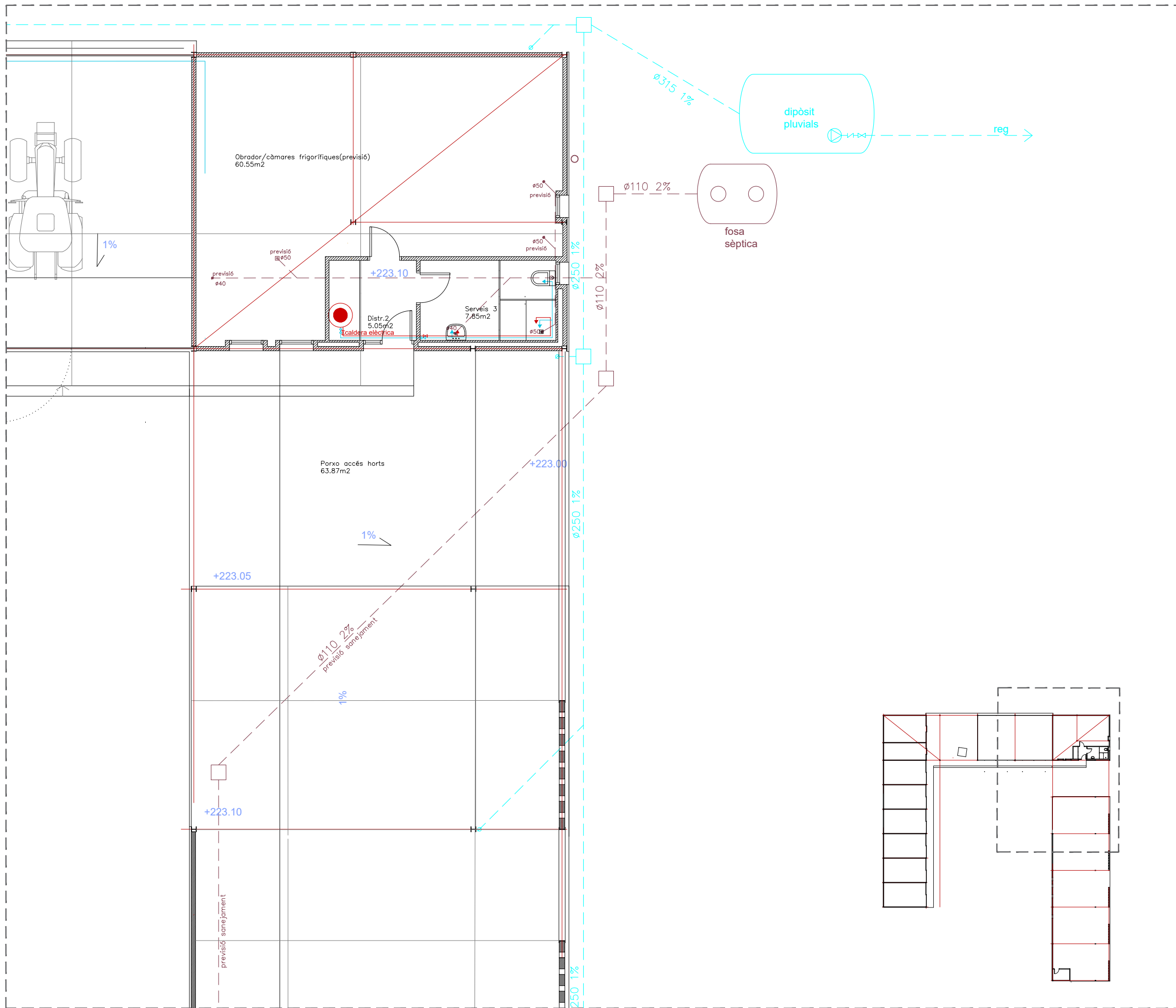

LLEGENDA SANEJAMENT

- BAIXANT AIGÜES CONDENSATS
- COL·LECTOR AIGÜES CONDESATS
- COL·LECTOR AIGÜES RESIDUALS
- PERICÓ PAS RESIDUALS
- BAIXANT AIGÜES PLUVIALS de la planxa galvanitzada
- COL·LECTOR AIGÜES PLUVIALS
- PERICÓ PAS PLUVIALS
- CANAL INTERCEPTORA AMB REIXA

LLEGENDA AIGUA

- CONDUCCIÓ AIGUA FREDA
- CONDUCCIÓ ACS
- AIXETA
- CLAU DE PAS
- GRUP DE PRESSIÓ
- VÀLCULA DE RETENCIÓ
- ACUMULADOR ACS

LLEGENDA CLIMATITZACIÓ

- CANONADA GAS REFRIGERANT
- CANONADA AIGUA CLIMATITZACIÓ
- FANCOIL INTERIOR DE SOSTRE
- TERMOSTAT D'AMBIENT

1916

Projecte bàsic i executiu
Febrer 2022

CENTRE DEL PARC AGRARI DE CAN GAMBÚS-VALLCORBA, FASE 1, SECTOR 1 MAGATZEM AGRARI, SECTOR 2 CICG

Parc agrari Can Gambús - Vallcorba
Sabadell

I05

INSTAL·LACIONS SECTOR 1
SANEJAMENT - AIGUA- CLIMATITZACIÓ

19-16_ESM-F1_instal F1.1.dwg

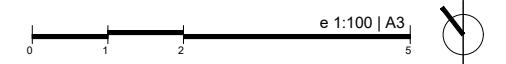

AJUNTAMENT DE SABADELL



xavier juan baron
santi Muñoz porredon
marc ribera canyadell

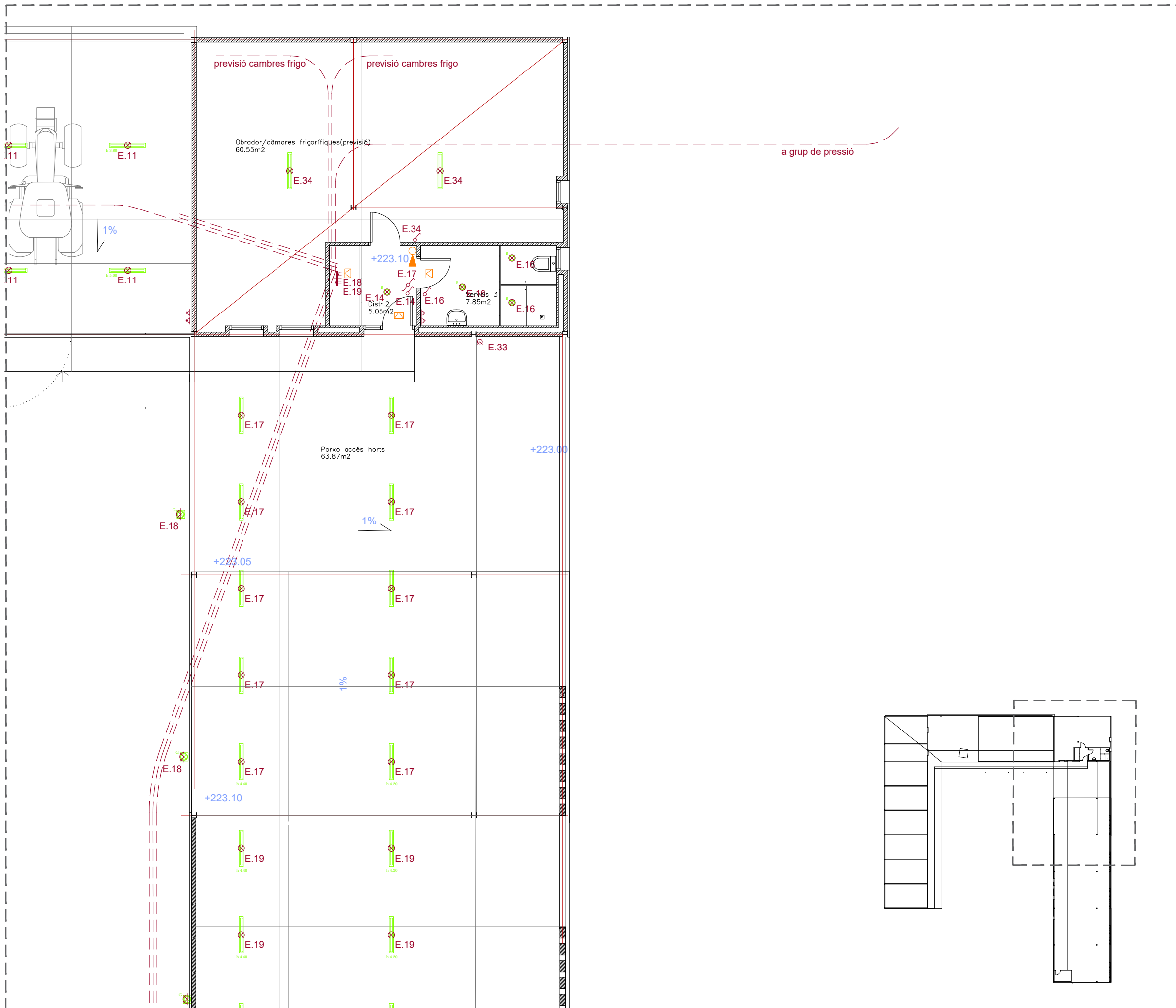

LLEGENDA ELECTRICITAT

- CAIXA GENERAL DE PROTECCIÓ
- COMPTADOR
- DETECTOR DE PRESENCIA
- INTERRUPTOR
- COMUTADOR
- ENDOLL 16 A
- ENDOLL 25 A
- SUBQUADRE
- TRAÇAT INSTAL·LACIÓ
- TRAÇAT INSTAL·LACIÓ ENTERRAT
- QUADRE GENERAL DE DISTRIBUCIO
- SENSOR CREPUSCULAR
- PRESA DE TERRES
- APLIC
- PUNT DE LLUM SOSTRE
- PANELL SOLAR FV
- INVERSOR

LLEGENDA ENLLUMENAT

- FLUORESCENT ESTANC -- 2X36W
- DOWNLIGHT LED - 24W
- FOCUS DE LAMP model KOMBIC 150 NEGRE SUSPÈS
- DOWNLIGHT LED d'exterior IP54
- PANELL LED 120X30 40W SUSPÈS
- LINEAL LED L:2m - 25W
- PROJECTOR LED PER EXTERIOR
- LLUM D'EMERGÈNCIA

LLEGENDA CONTRA INCENDIS

- EXTINTOR EFICACIA 21A-113B
- EXTINTOR EFICACIA CO 89B

LLEGENDA SEGURETAT

- TECLAT ALFANUMERIC
- CENTRAL D'ALARMA
- DETECTOR PIR

1916

Projecte bàsic i executiu
Febrer 2022

CENTRE DEL PARC AGRARI DE CAN GAMBÚS-VALLCORBA, FASE 1, SECTOR 1
MAGATZEM AGRARI, SECTOR 2 CICG

Parc agrari Can Gambús - Vallcorba
Sabadell

106

INSTAL·LACIONS SECTOR 1
ELECTRICITAT - ENLLUMENAT
CONTRA INCENDIS - SEGURETAT
19-16_ESM-F1_instal F1.1.dwg

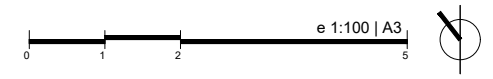

AJUNTAMENT DE SABADELL



xavier juan baron
santi Muñoz porredon
marc ribera canyadell

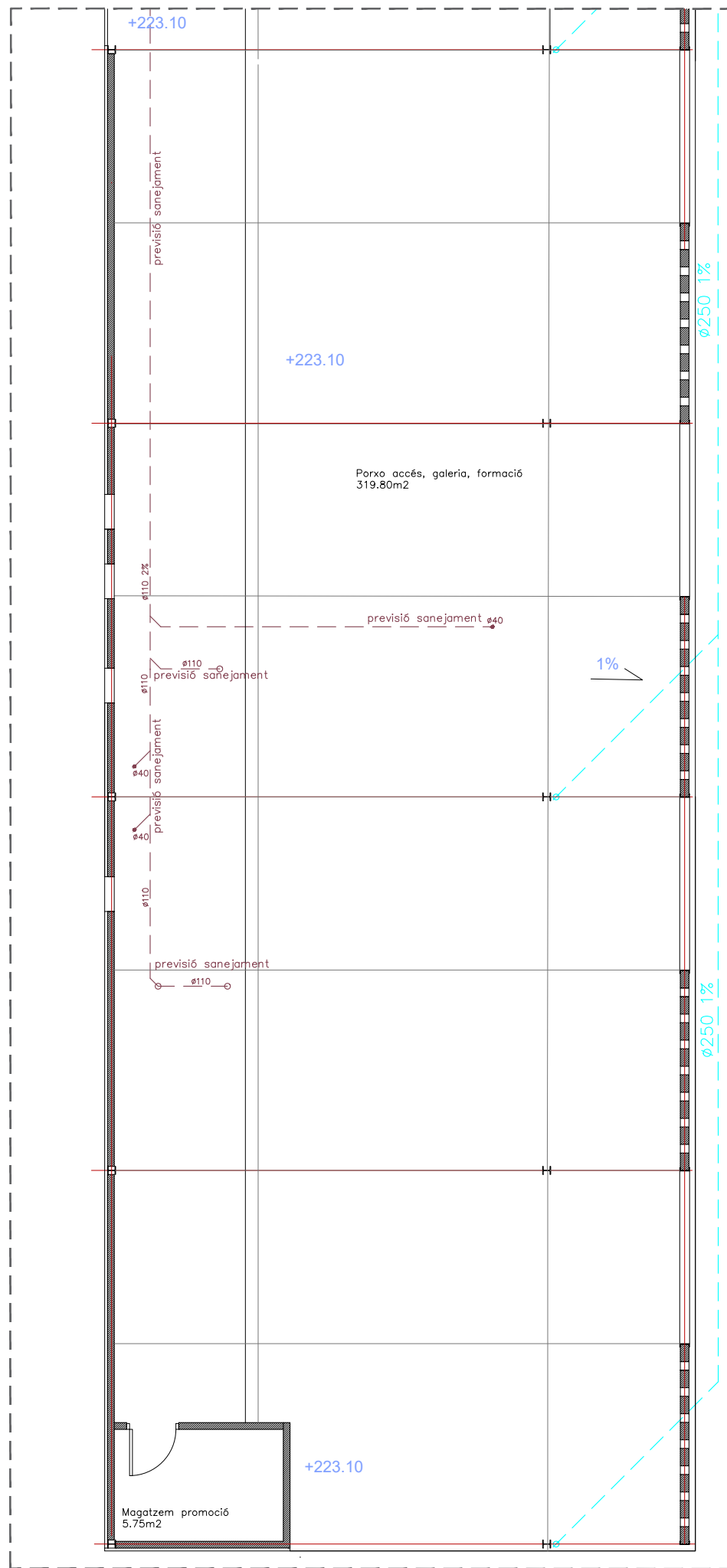

- LLEGENDA SANEJAMENT**
- BAIXANT AIGÜES CONDESATS
 - COL·LECTOR AIGÜES CONDESATS
 - COL·LECTOR AIGÜES RESIDUALS
 - PERICÓ PAS RESIDUALS
 - BAIXANT AIGÜES PLUVIALS de la planxa galvanitza
 - COL·LECTOR AIGÜES PLUVIALS
 - PERICÓ PAS PLUVIALS
 - CANAL INTERCEPTORA AMB REIXA
- LLEGENDA AIGUA**
- CONDUCCIÓ AIGUA FREDA
 - CONDUCCIÓ ACS
 - AIXETA
 - CLAU DE PAS
 - GRUP DE PRESSIÓ
 - VÀLCULA DE RETENCIÓ
 - ACUMULADOR ACS
- LLEGENDA CLIMATITZACIÓ**
- CANONADA GAS REFRIGERANT
 - CANONADA AIGUA CLIMATITZACIÓ
 - FANCOIL INTERIOR DE SOSTRE
 - TERMOSTAT D'AMBIENT

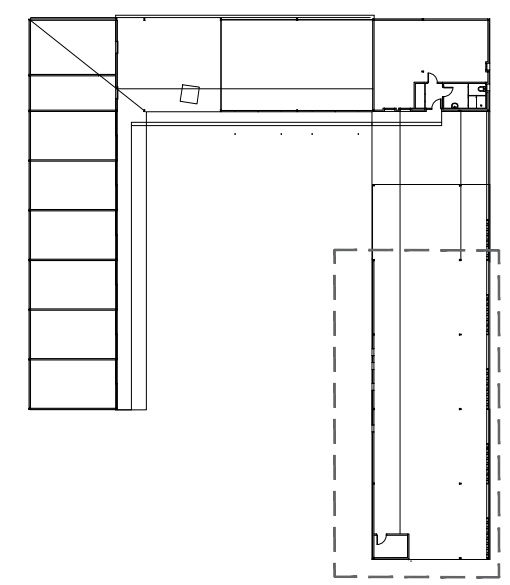

1916

Projecte bàsic i executiu
Febrer 2022

CENTRE DEL PARC AGRARI DE CAN GAMBÚS-VALLCORBA, FASE 1, SECTOR 1
MAGATZEM AGRARI, SECTOR 2 CICG

Parc agrari Can Gambús - Vallcorba
Sabadell

107

INSTAL·LACIONS SECTOR 1
SANEJAMENT - AIGUA- CLIMATITZACIÓ
19-16_ESM-F1_instal F1.1.dwg

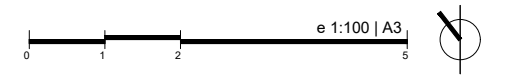

AJUNTAMENT DE SABADELL



xavier juan baron
santi Muñoz porredon
marc ribera canyadell



LLEGENDA ELECTRICITAT

- CAIXA GENERAL DE PROTECCIÓ
- COMPTADOR
- DETECTOR DE PRESENCIA
- INTERRUPTOR
- COMUTADOR
- ENDOLL 16 A
- ENDOLL 25 A
- SUBQUADRE
- TRAÇAT INSTAL·LACIÓ
- TRAÇAT INSTAL·LACIÓ ENTERRAT
- QUADRE GENERAL DE DISTRIBUCIO
- SENSOR CREPUSCULAR
- PRESA DE TERRES
- APLIC
- PUNT DE LLUM SOSTRE
- PANELL SOLAR FV
- INVERSOR

LLEGENDA ENLLUMENAT

- FLUORESCENT ESTANC -- 2X36W
- DOWNLIGHT LED - 24W
- FOCUS DE LAMP model KOMBIC 150 NEGRE SUSPÈS
- DOWNLIGHT LED d'exterior IP54
- PANELL LED 120X30 40W SUSPÈS
- LINEAL LED L:2m - 25W
- PROJECTOR LED PER EXTERIOR
- LLUM D'EMERGÈNCIA

LLEGENDA CONTRA INCENDIS

- EXTINTOR EFICACIA 21A-113B
- EXTINTOR EFICACIA CO 89B

LLEGENDA SEGURETAT

- TECLAT ALFANUMERIC
- CENTRAL D'ALARMA
- DETECTOR PIR

1916

Projecte bàsic i executiu
Febrer 2022

CENTRE DEL PARC AGRARI DE CAN GAMBÚS-VALLCORBA, FASE 1, SECTOR 1 MAGATZEM AGRARI, SECTOR 2 CICG

Parc agrari Can Gambús - Vallcorba
Sabadell

108

INSTAL·LACIONS SECTOR 1
ELECTRICITAT - ENLLUMENAT
CONTRA INCENDIS - SEGURETAT

19-16_ESM-F1_instal F1.1.dwg









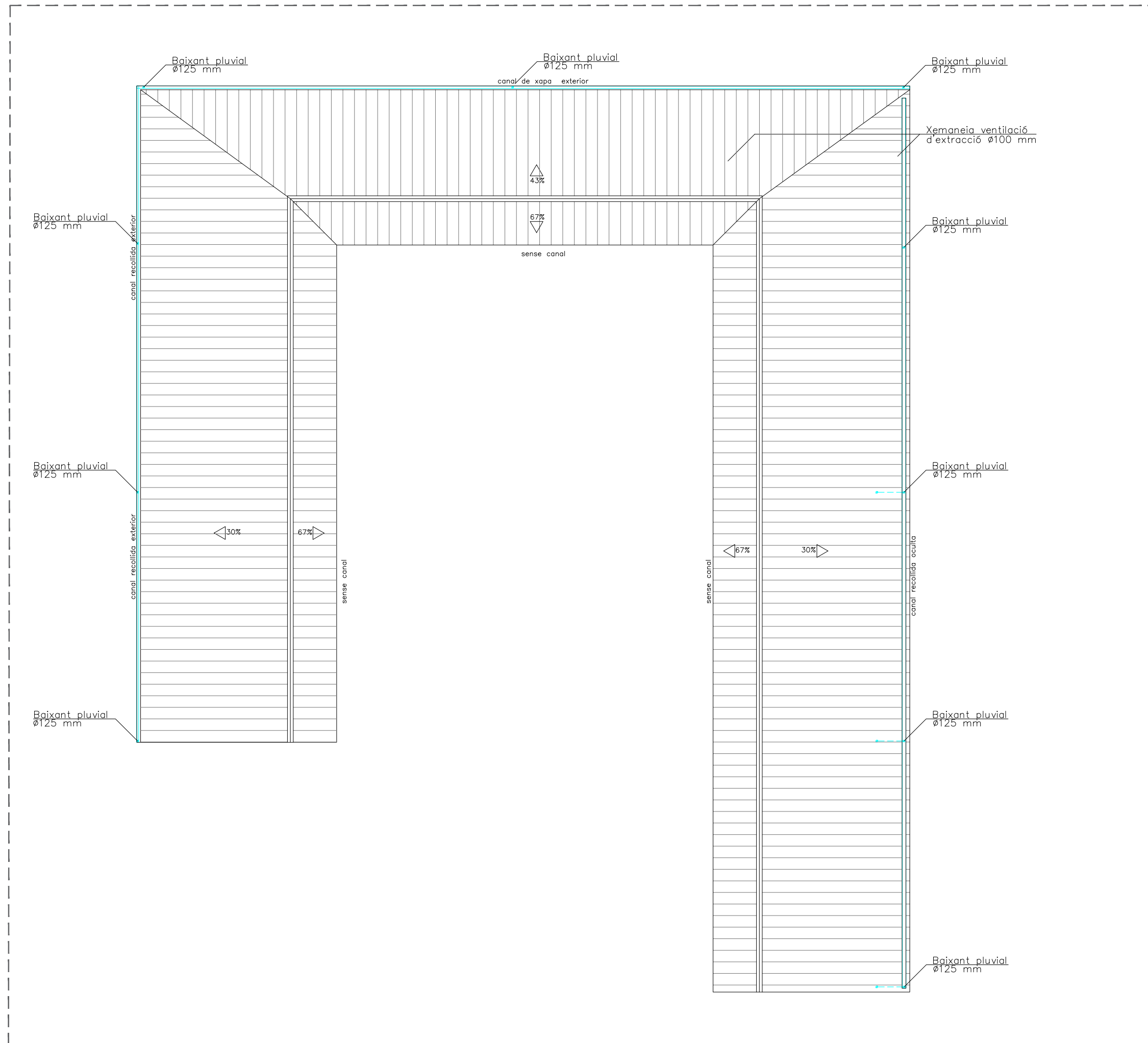





AJUNTAMENT DE SABADELL











xavier juan baron
santi muñoz porredon
marc ribera canyadell



LLEGENDA ELECTRICITAT

-  - CAIXA GENERAL DE PROTECCIÓ
-  - COMPTADOR
-  - DETECTOR DE PRESENCIA
-  - INTERRUPTOR
-  - COMUTADOR
-  - ENDOLL 16 A
-  - ENDOLL 25 A
-  - SUBQUADRE
-  - TRAÇAT INSTAL·LACIÓ
-  - TRAÇAT INSTAL·LACIÓ ENTERRAT
-  - QUADRE GENERAL DE DISTRIBUCIÓ
-  - SENSOR CREPUSCULAR
-  - PRESA DE TERRES
-  - APLIC
-  - PUNT DE LLUM SOSTRE
-  - PANELL SOLAR FV
-  - INVERSOR

LLEGENDA SANEJAMENT

-  - BAIXANT AIGÜES CONDESATS
-  - COL·LECTOR AIGÜES CONDESATS
-  - COL·LECTOR AIGÜES RESIDUALS
-  - PERICÓ PAS RESIDUALS
-  - BAIXANT AIGÜES PLUVIALS de la planxa galvanitzada i l
-  - COL·LECTOR AIGÜES PLUVIALS
-  - PERICÓ PAS PLUVIALS
-  - CANAL INTERCEPTORA AMB REIXA

1916

Projecte bàsic i executiu
Febrer 2022

CENTRE DEL PARC AGRARI DE CAN
GAMBÚS-VALLCORBA, FASE 1, SECTOR
1 MAGATZEM AGRARI, SECTOR 2 CICG

Parc agrari Can Gambús - Vallcorba
Sabadell

109

INSTAL·LACIONS SECTOR 1

ELECTRICITAT - SANEJAMENT
19-16_ESM-F1_instal F1.1.dwg

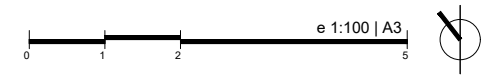

AJUNTAMENT DE SABADELL



xavier juan baron
santi Muñoz porredon
marc ribera canyadell

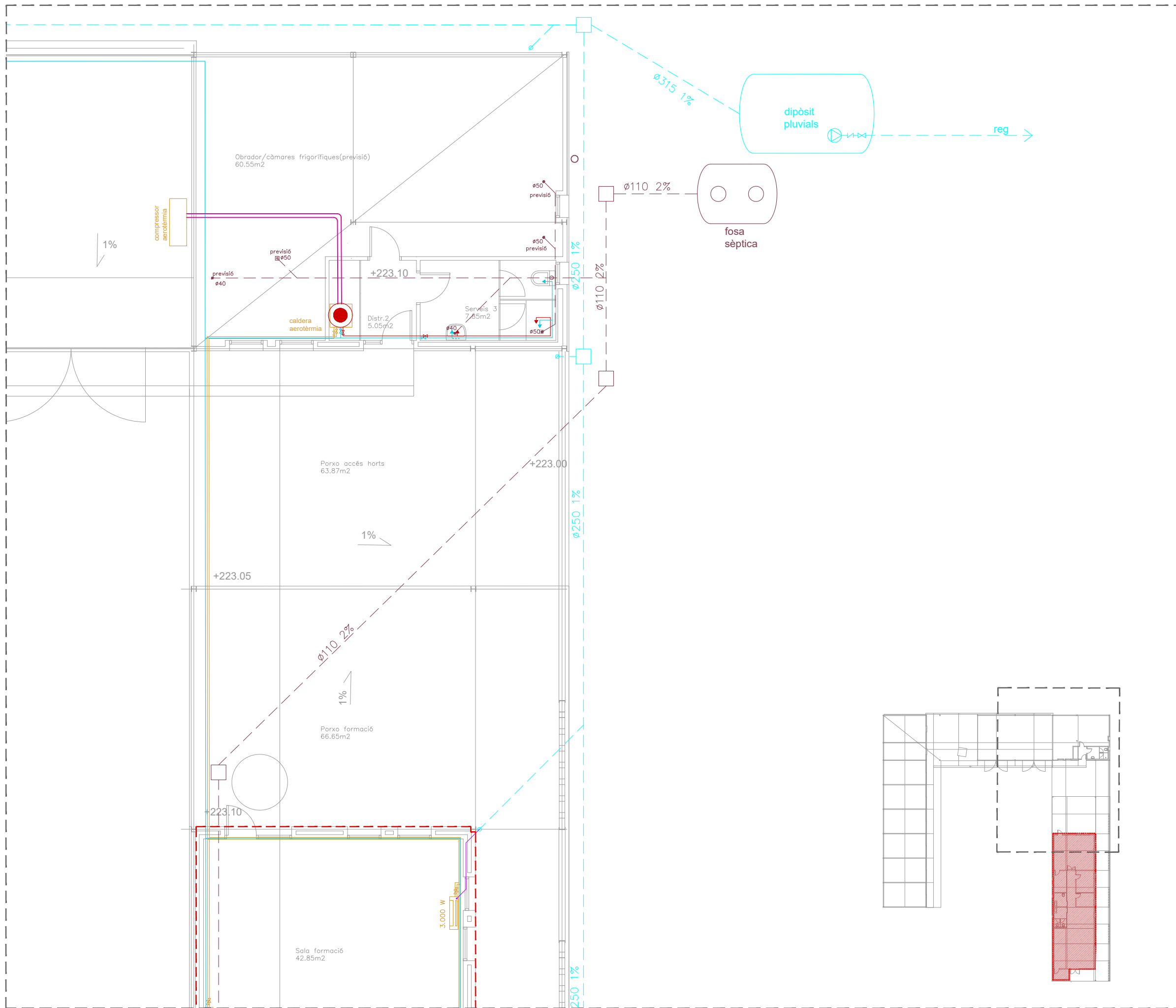

LLEGENDA SANEJAMENT

- BAIXANT AIGÜES CONDENSATS
- COL·LECTOR AIGÜES CONDESATS
- COL·LECTOR AIGÜES RESIDUALS
- PERICÓ PAS RESIDUALS
- BAIXANT AIGÜES PLUVIALS de la planxa galvanitzada
- COL·LECTOR AIGÜES PLUVIALS
- PERICÓ PAS PLUVIALS
- CANAL INTERCEPTORA AMB REIXA

LLEGENDA AIGUA

- CONDUCCIÓ AIGUA FREDA
- CONDUCCIÓ ACS
- AIXETA
- CLAU DE PAS
- GRUP DE PRESSIÓ
- VÀLCULA DE RETENCIÓ
- ACUMULADOR ACS

LLEGENDA CLIMATITZACIÓ

- CANONADA GAS REFRIGERANT
- CANONADA AIGUA CLIMATITZACIÓ
- FANCOIL INTERIOR DE SOSTRE
- TERMOSTAT D'AMBIENT

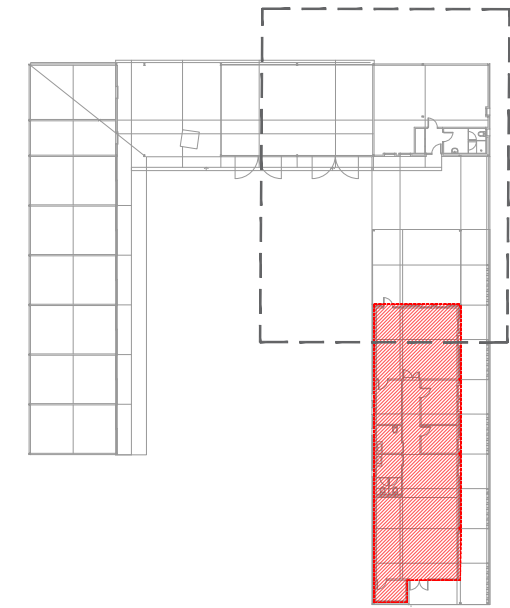

àmbit SECTOR 2

1916

Projecte bàsic i executiu
Febrer 2022

CENTRE DEL PARC AGRARI DE CAN GAMBÚS-VALLCORBA, FASE 1, SECTOR 1 MAGATZEM AGRARI, SECTOR 2 CICG

Parc agrari Can Gambús - Vallcorba
Sabadell

I10

INSTAL·LACIONS SECTOR 2
SANEJAMENT - AIGUA- CLIMATITZACIÓ
19-16_ESM-F1_instal F1.2.dwg

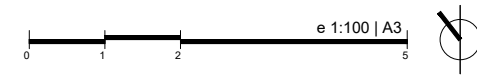

AJUNTAMENT DE SABADELL



xavier juan baron
santi Muñoz porredon
marc ribera canyadell

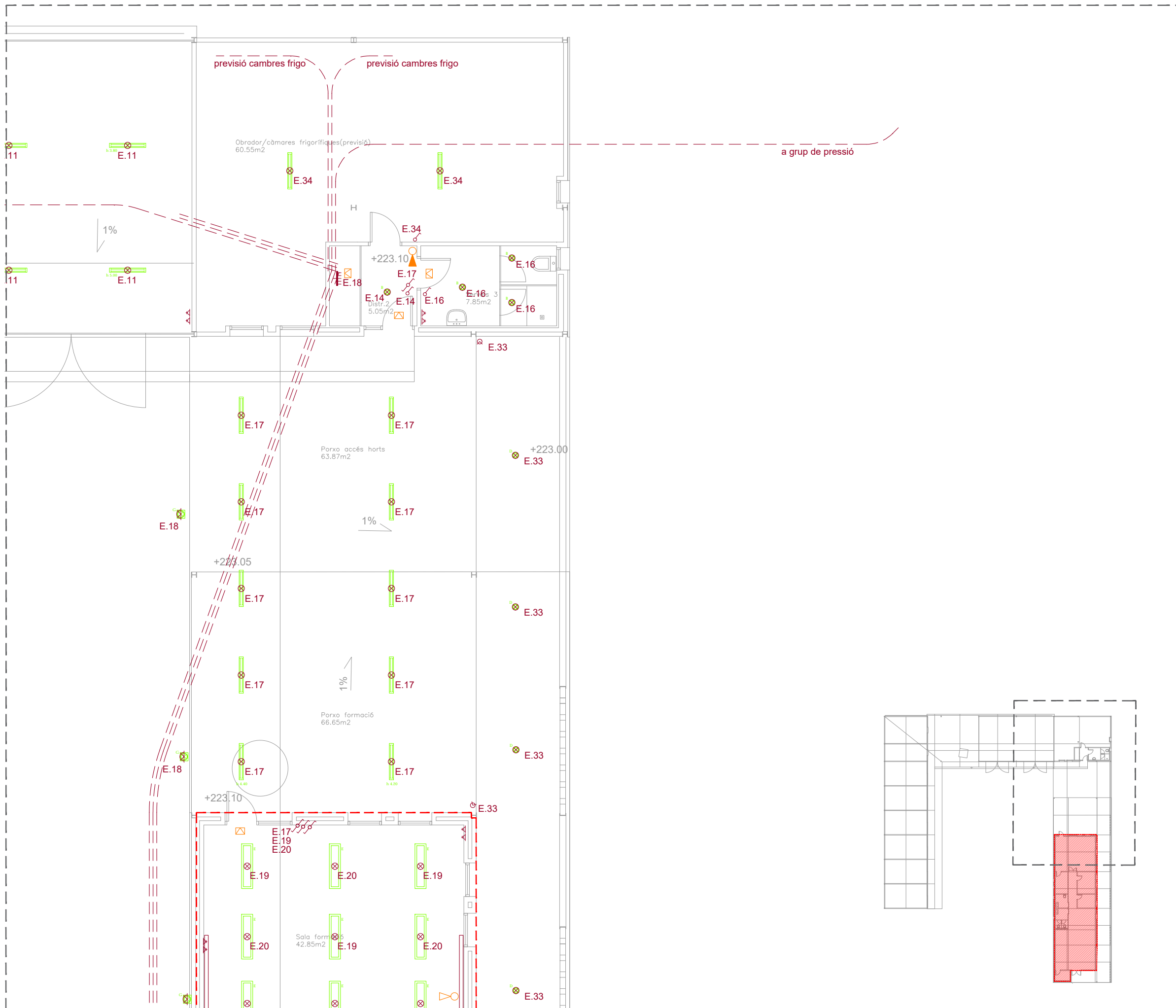

LLEGENDA ELECTRICITAT

- CAIXA GENERAL DE PROTECCIÓ
- COMPTADOR
- DETECTOR DE PRESENCIA
- INTERRUPTOR
- COMUTADOR
- ENDOLL 16 A
- ENDOLL 25 A
- SUBQUADRE
- TRAÇAT INSTAL·LACIÓ
- TRAÇAT INSTAL·LACIÓ ENTERRAT
- QUADRE GENERAL DE DISTRIBUCIO
- SENSOR CREPUSCULAR
- PRESA DE TERRES
- APLIC
- PUNT DE LLUM SOSTRE
- PANELL SOLAR FV
- INVERSOR

LLEGENDA ENLLUMENAT

- FLUORESCENT ESTANC -- 2X36W
- DOWNLIGHT LED - 24W
- FOCUS DE LAMP model KOMBIC 150 NEGRE SUSPÈS
- DOWNLIGHT LED d'exterior IP54
- PANELL LED 120X30 40W SUSPÈS
- LINEAL LED L:2m - 25W
- PROJECTOR LED PER EXTERIOR
- LLUM D'EMERGÈNCIA

LLEGENDA CONTRA INCENDIS

- EXTINTOR EFICACIA 21A-113B
- EXTINTOR EFICACIA CO 89B

LLEGENDA SEGURETAT

- TECLAT ALFANUMERIC
- CENTRAL D'ALARMA
- DETECTOR PIR

1916

Projecte bàsic i executiu
Febrer 2022

CENTRE DEL PARC AGRARI DE CAN GAMBÚS-VALLCORBA, FASE 1, SECTOR 1 MAGATZEM AGRARI, SECTOR 2 CICG

Parc agrari Can Gambús - Vallcorba
Sabadell

111

INSTAL·LACIONS SECTOR 2
ELECTRICITAT - ENLLUMENAT
CONTRA INCENDIS - SEGURETAT
19-16_ESM-F1_instal F1.2.dwg

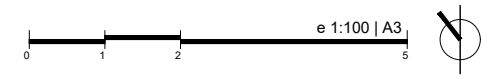

AJUNTAMENT DE SABADELL



xavier juan baron
santi Muñoz porredon
marc ribera canyadell



àmbit SECTOR 2

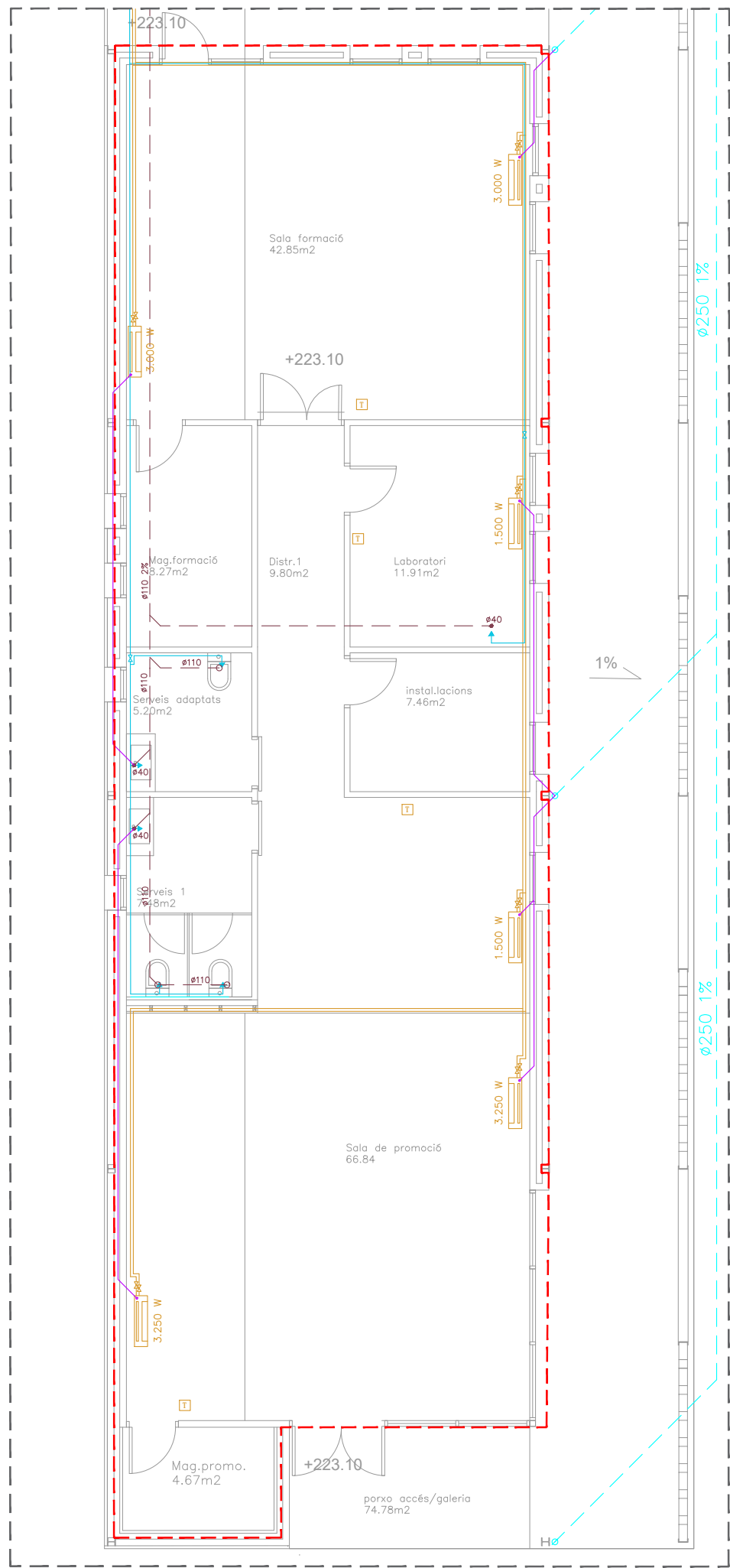

- LLEGENDA SANEJAMENT**
- BAIXANT AIGÜES CONDESATS
 - COL·LECTOR AIGÜES CONDESATS
 - COL·LECTOR AIGÜES RESIDUALS
 - PERICÓ PAS RESIDUALS
 - BAIXANT AIGÜES PUVIALS de la planxa galvanitza
 - COL·LECTOR AIGÜES PLUVIALS
 - PERICÓ PAS PLUVIALS
 - CANAL INTERCEPTORA AMB REIXA
- LLEGENDA AIGUA**
- CONDUCCIÓ AIGUA FREDA
 - CONDUCCIÓ ACS
 - AIXETA
 - CLAU DE PAS
 - GRUP DE PRESSIÓ
 - VÀLCULA DE RETENCIÓ
 - ACUMULADOR ACS
- LLEGENDA CLIMATITZACIÓ**
- CANONADA GAS REFRIGERANT
 - CANONADA AIGUA CLIMATITZACIÓ
 - FANCOIL INTERIOR DE SOSTRE
 - THERMOSTAT D'AMBIENT

1916

Projecte bàsic i executiu
Febrer 2022

CENTRE DEL PARC AGRARI DE CAN GAMBÚS-VALLCORBA, FASE 1, SECTOR 1 MAGATZEM AGRARI, SECTOR 2 CICG

Parc agrari Can Gambús - Vallcorba
Sabadell

I12

INSTAL·LACIONS SECTOR 2
SANEJAMENT - AIGUA- CLIMATITZACIÓ
19-16_ESM-F1_instal F1.2.dwg

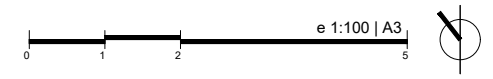

AJUNTAMENT DE SABADELL



xavier juan baron
santi muñoz porredon
marc ribera canyadell

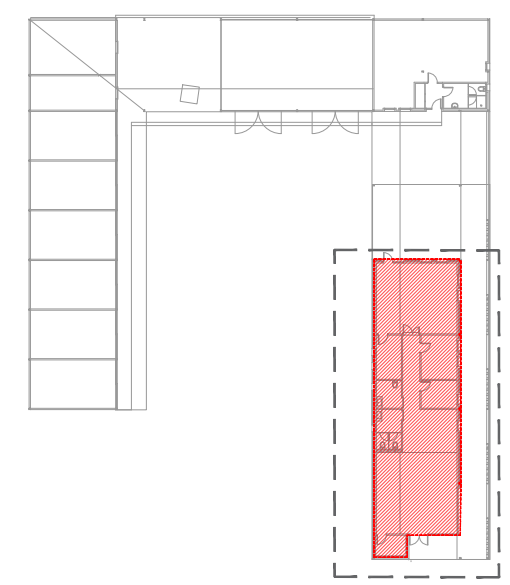

àmbit SECTOR 2

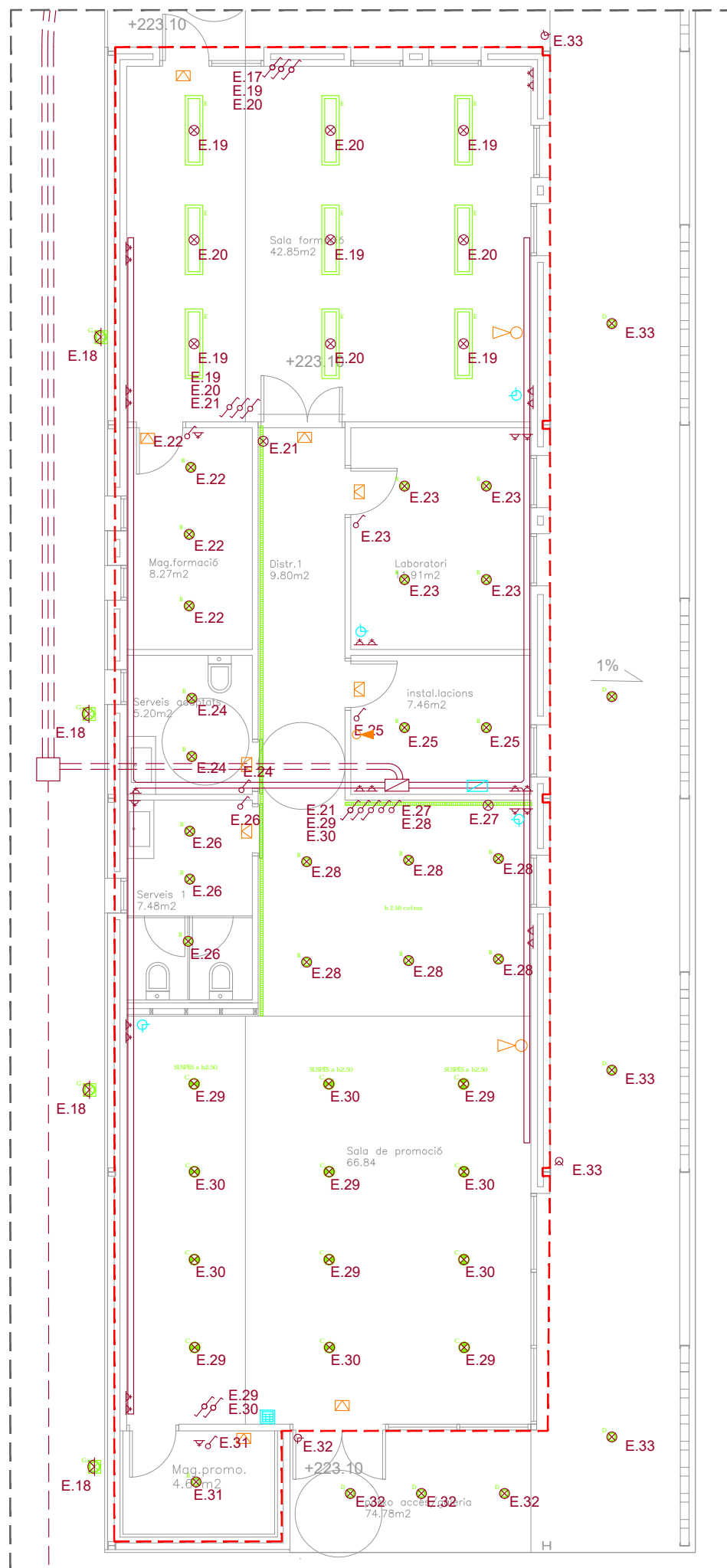

LLEGENDA ELECTRICITAT

- CAIXA GENERAL DE PROTECCIÓ
- COMPTADOR
- DETECTOR DE PRESENCIA
- INTERRUPTOR
- COMUTADOR
- ENDOLL 16 A
- ENDOLL 25 A
- SUBQUADRE
- TRAÇAT INSTAL·LACIÓ
- TRAÇAT INSTAL·LACIÓ ENTERRAT
- QUADRE GENERAL DE DISTRIBUCIO
- SENSOR CREPUSCULAR
- PRESA DE TERRES
- APLIC
- PUNT DE LLUM SOSTRE
- PANELL SOLAR FV
- INVERSOR

LLEGENDA ENLLUMENAT

- FLUERESCENT ESTANC -- 2X36W
- DOWNLIGHT LED - 24W
- FOCUS DE LAMP model KOMBIC 150 NEGRE SUSPÈS
- DOWNLIGHT LED d'exterior IP54
- PANELL LED 120X30 40W SUSPÈS
- LINEAL LED L:2m - 25W
- PROJECTOR LED PER EXTERIOR
- LLUM D'EMERGÈNCIA

LLEGENDA CONTRA INCENDIS

- EXTINTOR EFICACIA 21A-113B
- EXTINTOR EFICACIA CO 89B

LLEGENDA SEGURETAT

- TECLAT ALFANUMERIC
- CENTRAL D'ALARMA
- DETECTOR PIR

1916

Projecte bàsic i executiu
Febrer 2022

CENTRE DEL PARC AGRARI DE CAN GAMBÚS-VALLCORBA, FASE 1, SECTOR 1 MAGATZEM AGRARI, SECTOR 2 CICG

Parc agrari Can Gambús - Vallcorba
Sabadell

I13

INSTAL·LACIONS SECTOR 2
ELECTRICITAT - ENLLUMENAT
CONTRA INCENDIS - SEGURETAT
19-16_ESM-F1_instal F1.2.dwg

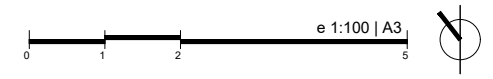

AJUNTAMENT DE SABADELL



xavier juan baron
santi Muñoz porredon
marc ribera canyadell

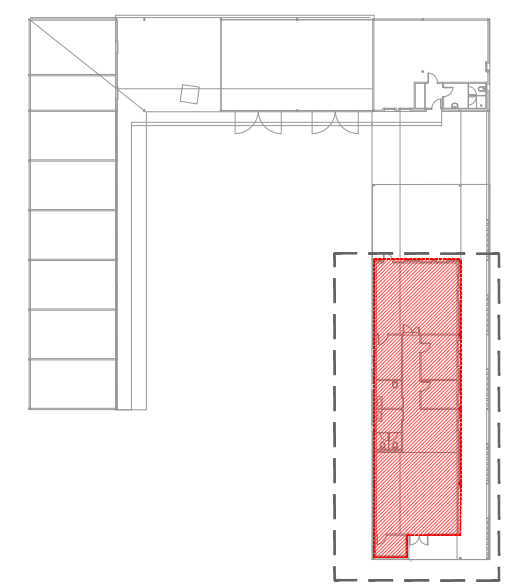

àmbit SECTOR 2

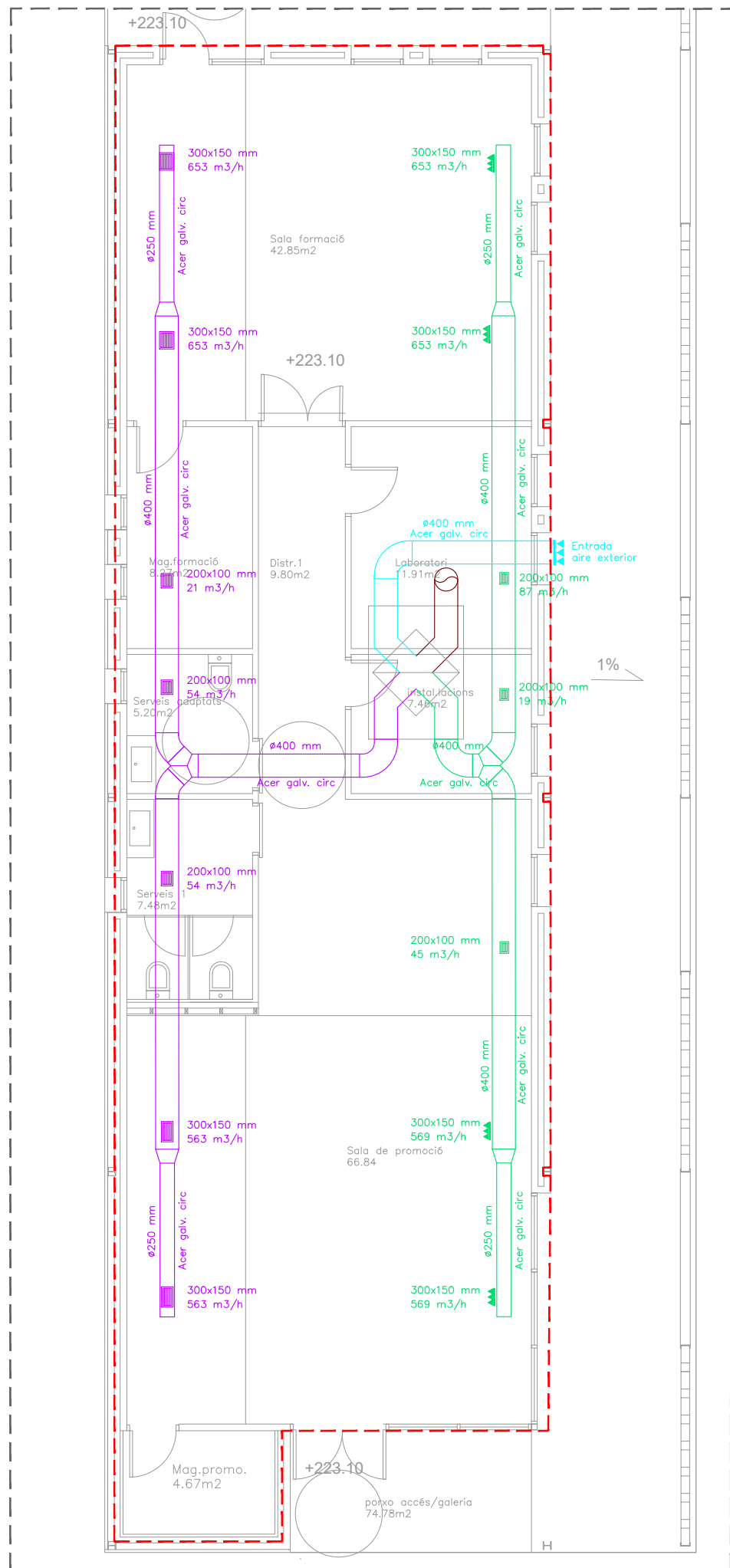

LLEGENDA VENTILACIÓ	
	- CONDUCTE ADMISSIÓ
	- CONDUCTE EXTRACCIÓ
	- CONDUCTE IMPULSIÓ
	- CONDUCTE RETORN
	- MUNTANT CONDUCTE CIRCULAR
	- REIXA ADMISSIÓ EXTERIOR
	- REIXA IMPULSIÓ INTERIOR
	- REIXA RETORN INTERIOR
	- RECUPERADOR ENTALPIC

1916

Projecte bàsic i executiu
Febrer 2022

CENTRE DEL PARC AGRARI DE CAN GAMBÚS-VALLCORBA, FASE 1, SECTOR 1 MAGATZEM AGRARI, SECTOR 2 CICG

Parc agrari Can Gambús - Vallcorba
Sabadell

I14

INSTAL·LACIONS SECTOR 2
VENTILACIÓ

19-16_ESM-F1_instal F1.2.dwg

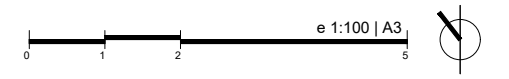

AJUNTAMENT DE SABADELL



xavier juan baron
santi Muñoz porredon
marc ribera canyadell

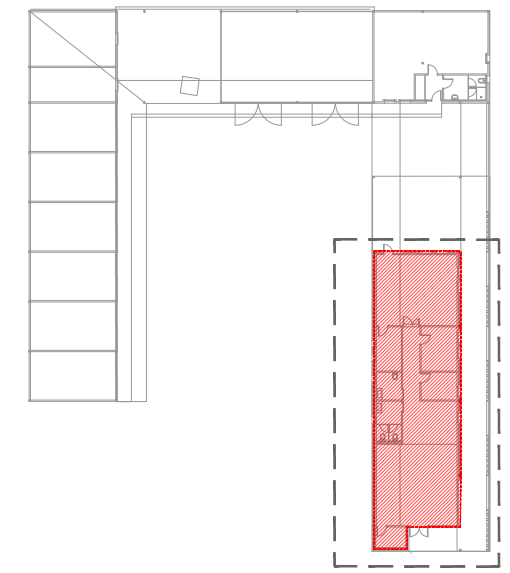

àmbit SECTOR 2

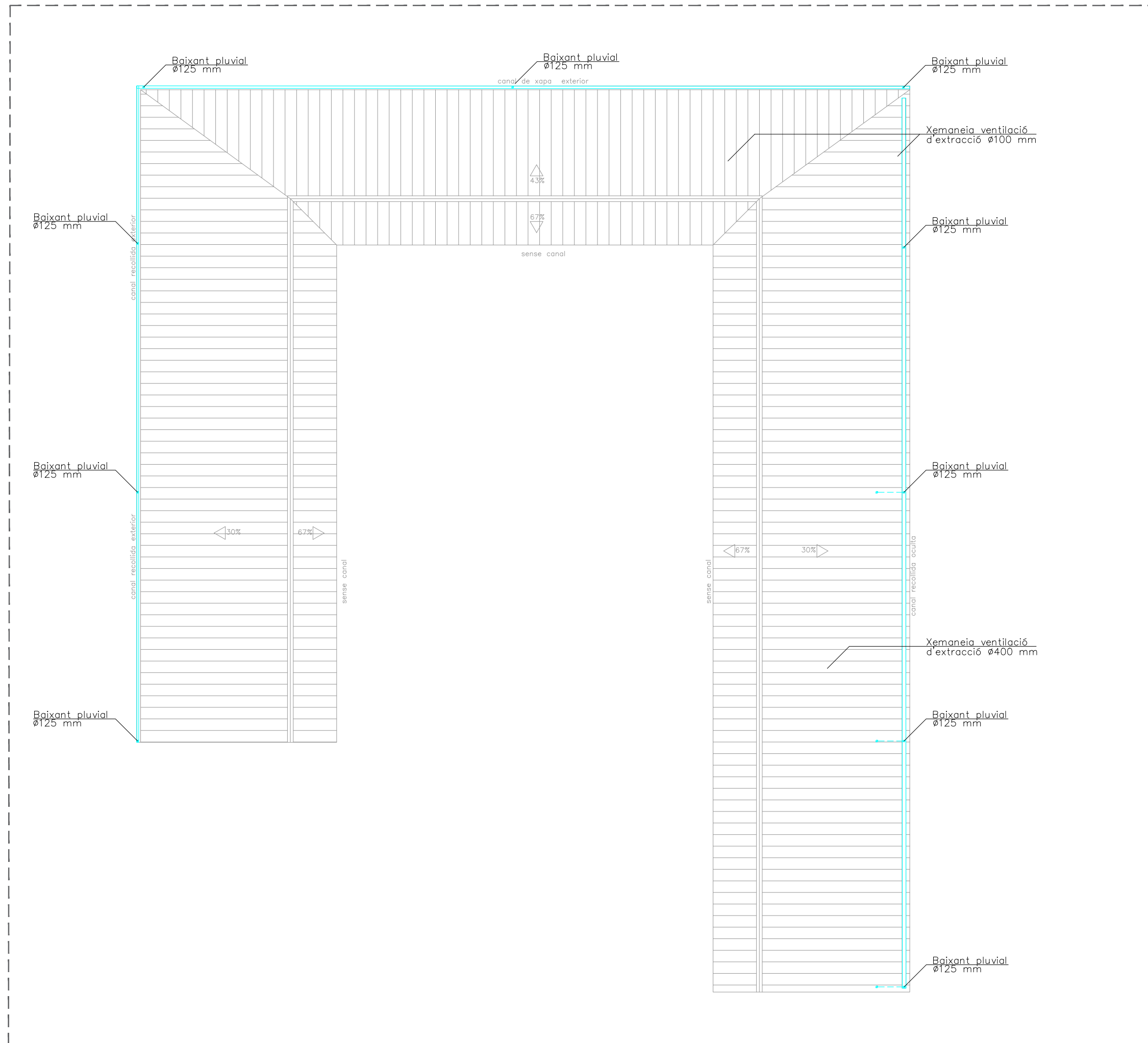

- LLEGENDA ELECTRICITAT**
- CAIXA GENERAL DE PROTECCIÓ
 - COMPTADOR
 - DETECTOR DE PRESENCIA
 - INTERRUPTOR
 - COMUTADOR
 - ENDOLL 16 A
 - ENDOLL 25 A
 - SUBQUADRE
 - TRAÇAT INSTAL·LACIÓ
 - TRAÇAT INSTAL·LACIÓ ENTERRAT
 - QUADRE GENERAL DE DISTRIBUCIO
 - SENSOR CREPUSCULAR
 - PRESA DE TERRES
 - APLIC
 - PUNT DE LLUM SOSTRE
 - PANELL SOLAR FV
 - INVERSOR
- LLEGENDA SANEJAMENT**
- BAIXANT AIGÜES CONDESATS
 - COL·LECTOR AIGÜES CONDESATS
 - COL·LECTOR AIGÜES RESIDUALS
 - PERICÓ PAS RESIDUALS
 - BAIXANT AIGÜES PLUVIALS de la planxa galvanitzada i k
 - COL·LECTOR AIGÜES PLUVIALS
 - PERICÓ PAS PLUVIALS
 - CANAL INTERCEPTORA AMB REIXA

1916

Projecte bàsic i executiu
Febrer 2022

CENTRE DEL PARC AGRARI DE CAN GAMBÚS-VALLCORBA, FASE 1, SECTOR 1
MAGATZEM AGRARI, SECTOR 2 CICG
Parc agrari Can Gambús - Vallcorba
Sabadell

I15

INSTAL·LACIONS SECTOR 2

ELECTRICITAT - SANEJAMENT
19-16_ESM-F1_instal F1.2.dwg

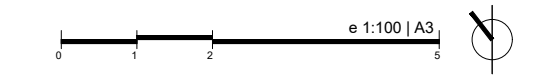

AJUNTAMENT DE SABADELL



xavier juan baron
santi muñoz porredon
marc ribera canyadell



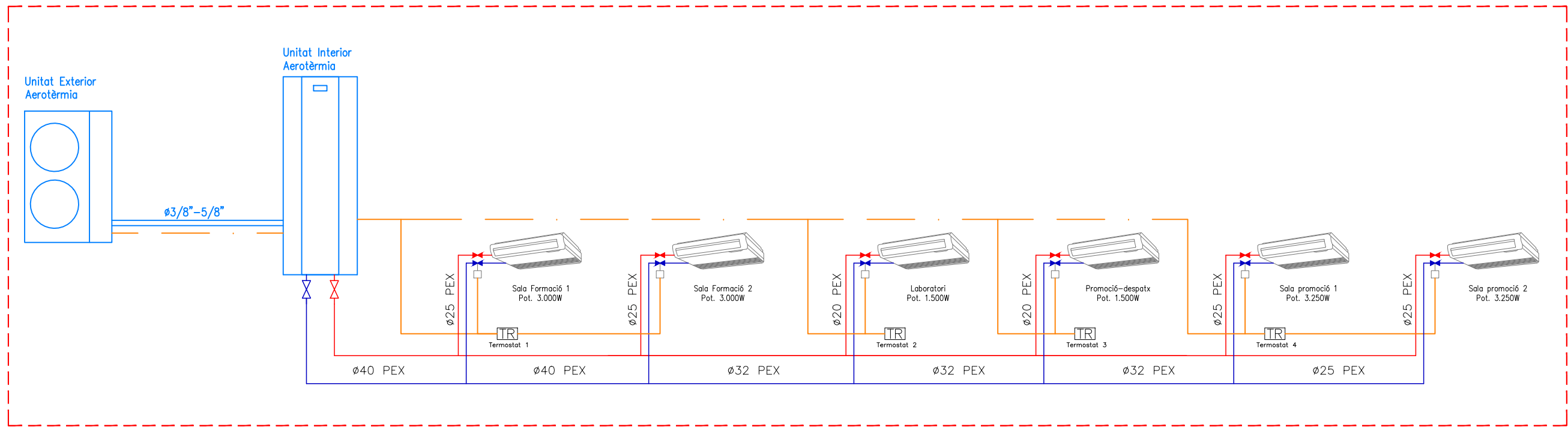

SECTOR 2

ESQUEMA CLIMATITZACIÓ

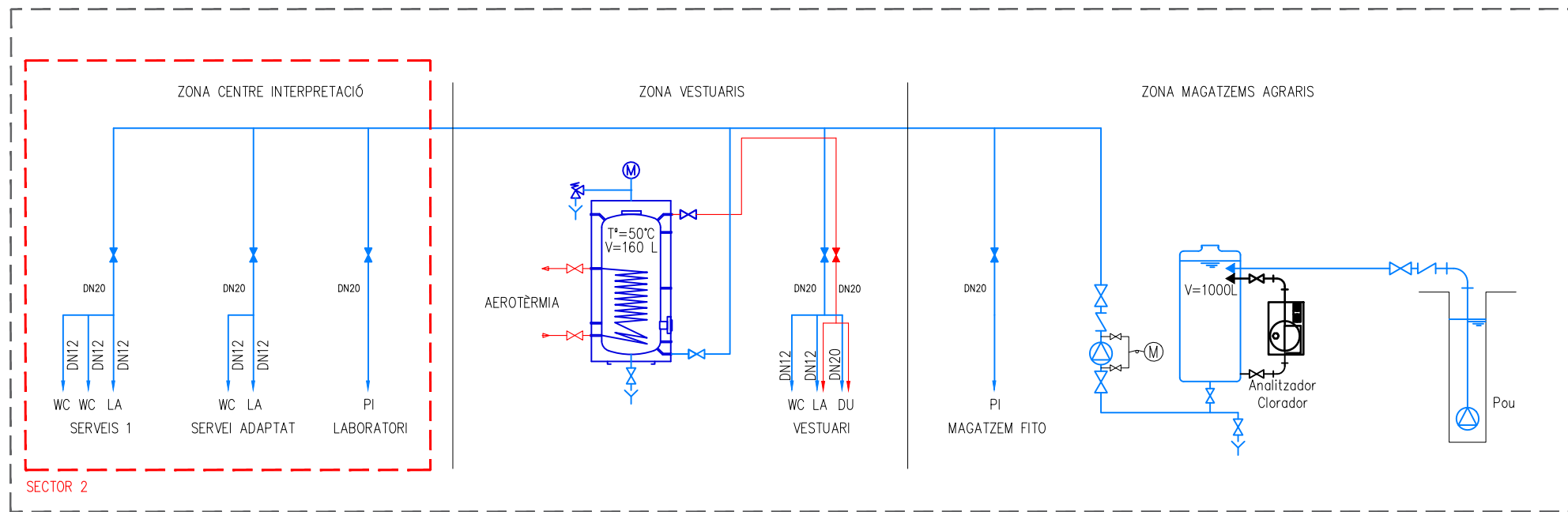

SECTOR 2

ESQUEMA ACS

----- àmbit SECTOR 2

1916

Projecte bàsic i executiu
Febrer 2022

CENTRE DEL PARC AGRARI DE CAN
GAMBÚS-VALLCORBA, FASE 1, SECTOR
1 MAGATZEM AGRARI, SECTOR 2 CICG

Parc agrari Can Gambús - Vallcorba
Sabadell

I16

INSTAL·LACIONS SECTOR 2

AIGUA I CLIMATITZACIÓ
19-16_ESM-F1_instal F1.2.dwg



AJUNTAMENT DE SABADELL

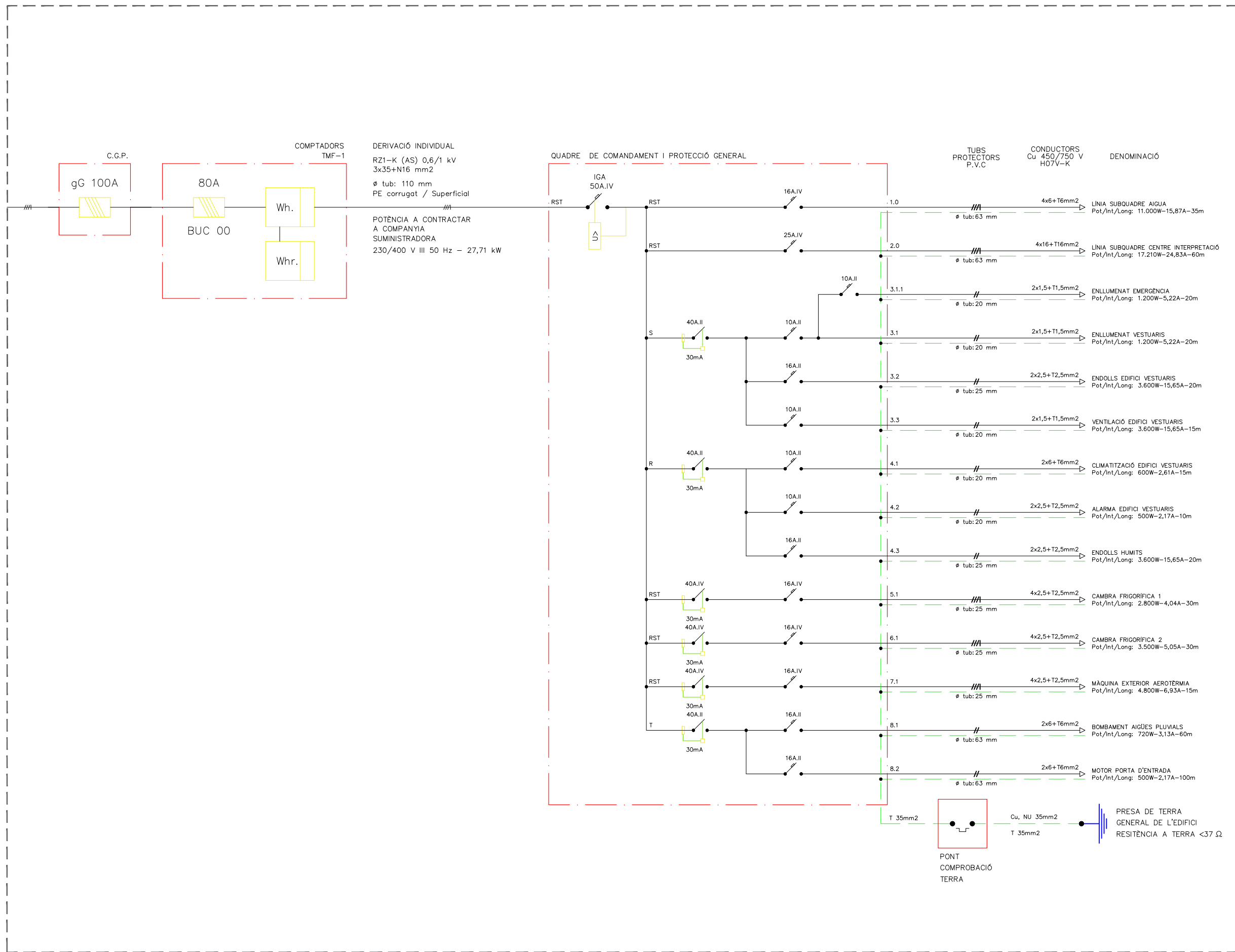

ESQUEMA UNIFILAR QUADRE ELÈCTRIC GENERAL

1916

Projecte bàsic i executiu
Febrer 2022

CENTRE DEL PARC AGRARI DE CAN GAMBÚS-VALLCORBA, FASE 1, SECTOR 1
MAGATZEM AGRARI, SECTOR 2 CICG

Parc agrari Can Gambús - Vallcorba
Sabadell

I17

ESQUEMA INSTAL·LACIONS

UNIFILAR QUADRE ELÈCTRIC GENERAL
19-16_ESM-F1_instal F1.2.dwg



AJUNTAMENT DE SABADELL



xavier juan baron
santi Muñoz porredon
marc ribera canyadell

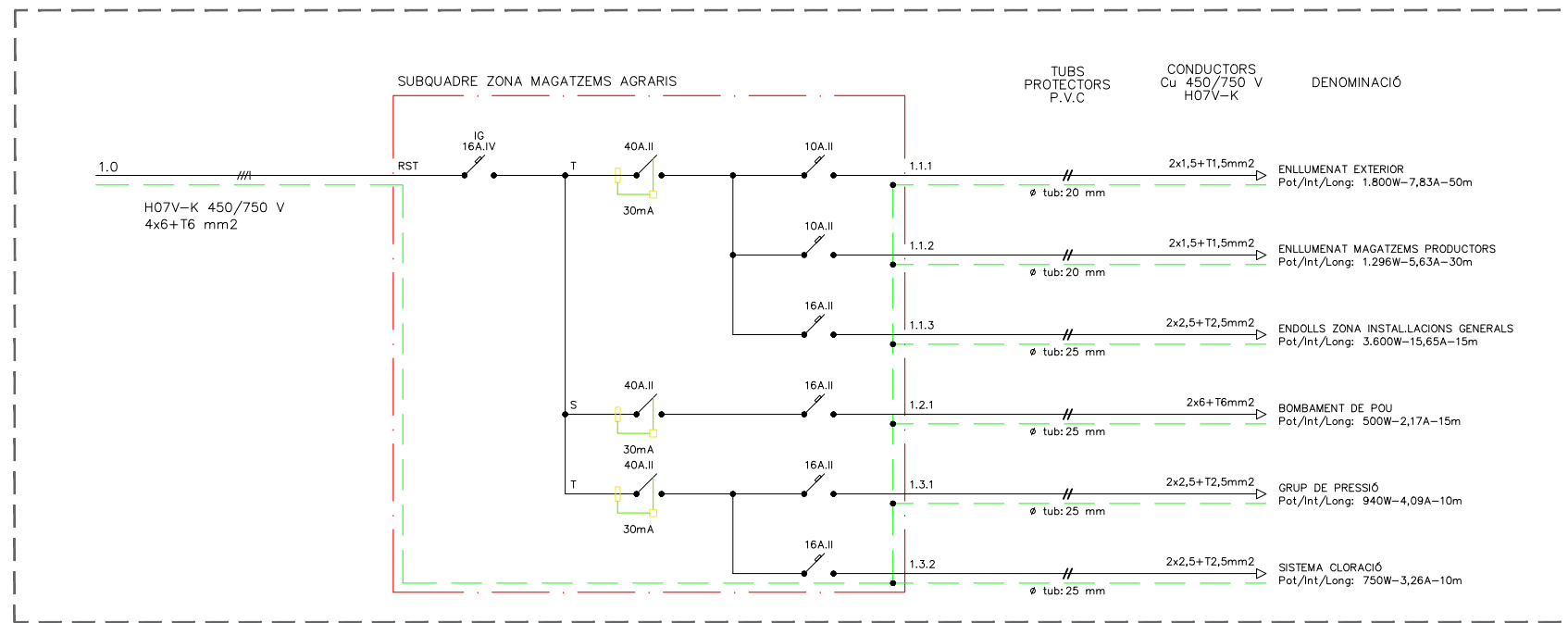

ESQUEMA SUBQUADRE ELÈCTRIC - ZONA MAGATZEMS AGRARIS

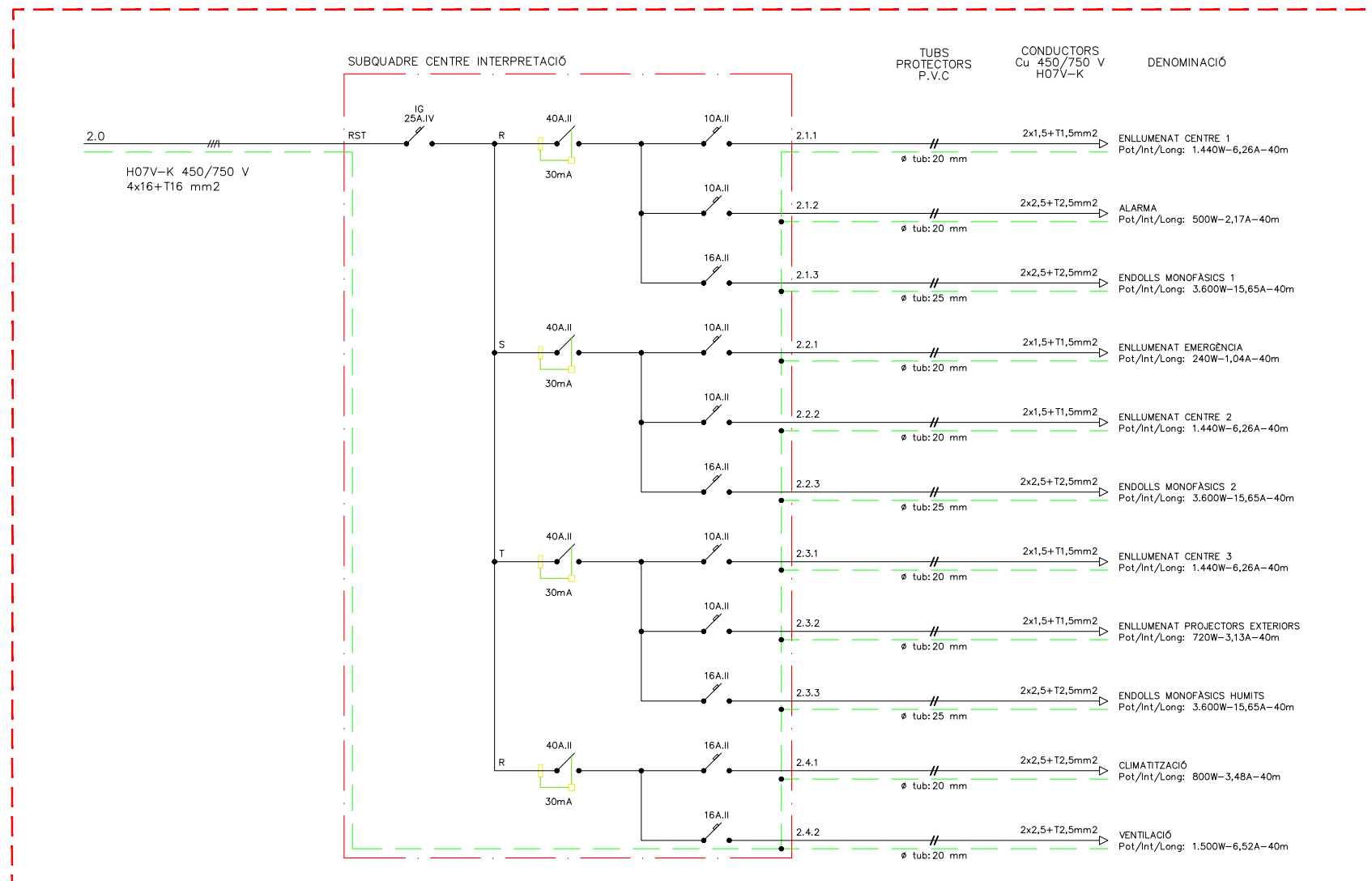

SECTOR 2 - ESQUEMA SUBQUADRE ELÈCTRIC - CENTRE D'INTERPRETACIÓ

----- àmbit SECTOR 2

1916

Projecte bàsic i executiu
Febrer 2022

CENTRE DEL PARC AGRARI DE CAN
GAMBÚS-VALLCORBA, FASE 1, SECTOR
1 MAGATZEM AGRARI, SECTOR 2 CICG

Parc agrari Can Gambús - Vallcorba
Sabadell

I18

ESQUEMA INSTAL·LACIONS

UNIFILAR SUBQUADRES ELÈCTRICS

19-16_ESM-F1_instal F1.2.dwg





AJUNTAMENT DE SABADELL



xavier juan baron
santi Muñoz porredon
marc ribera canyadell

LLEENDA CONTRA INCENDIS

-  - EXTINTOR EFICACIA 21A-113B
-  - EXTINTOR EFICACIA CO 89B
-  - LLUM D'EMERGÈNCIA

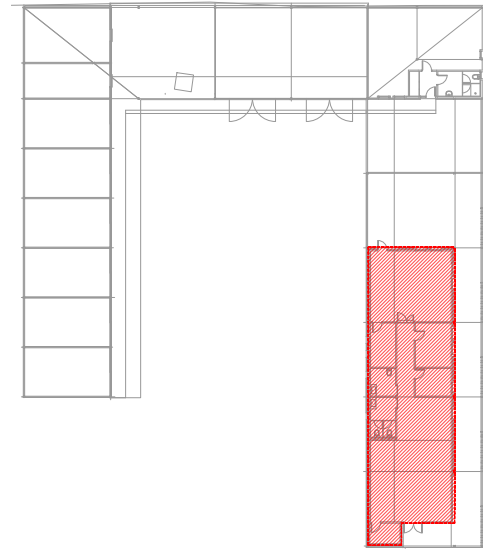

 àmbit SECTOR 2

1916

Projecte bàsic i executiu
Febrer 2022

CENTRE DEL PARC AGRARI DE CAN GAMBÚS-VALLCORBA, FASE 1, SECTOR 1
MAGATZEM AGRARI, SECTOR 2 CICG

Parc agrari Can Gambús - Vallcorba
Sabadell

I19

PLANTA INSTAL·LACIONS

PROTECCIÓ CONTRA INCENDIS
19-16_ESM-F1_instal F1.2.dwg



AJUNTAMENT DE SABADELL



xavier juan baron
santi muñoz porredon
marc ribera canyadell

ctra de cardona 5-7, 3rA 08241 manresa 938727320 3at@3atarquitectura.com

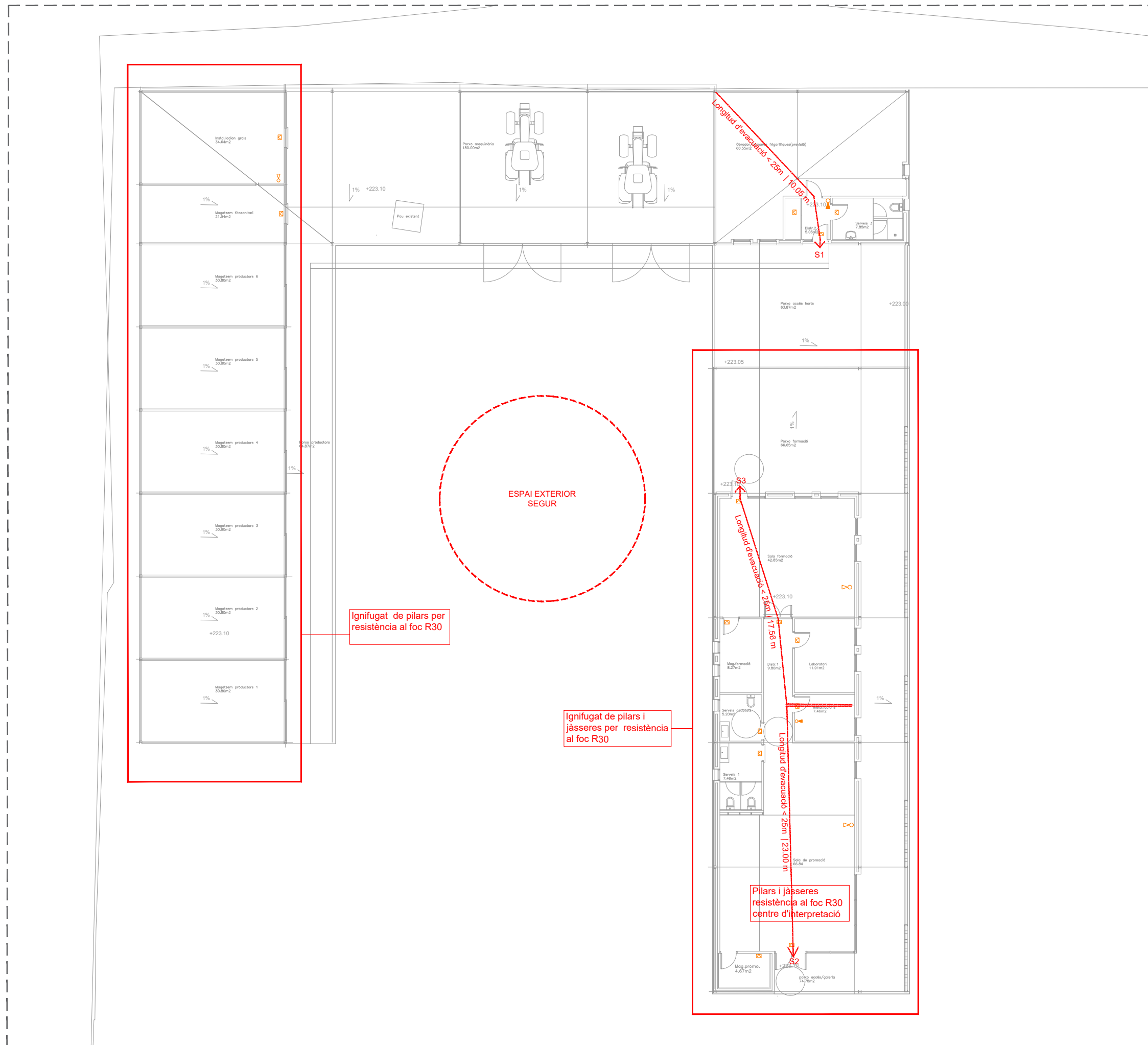

FUSTERIES EXTERIORS – SECTOR 1

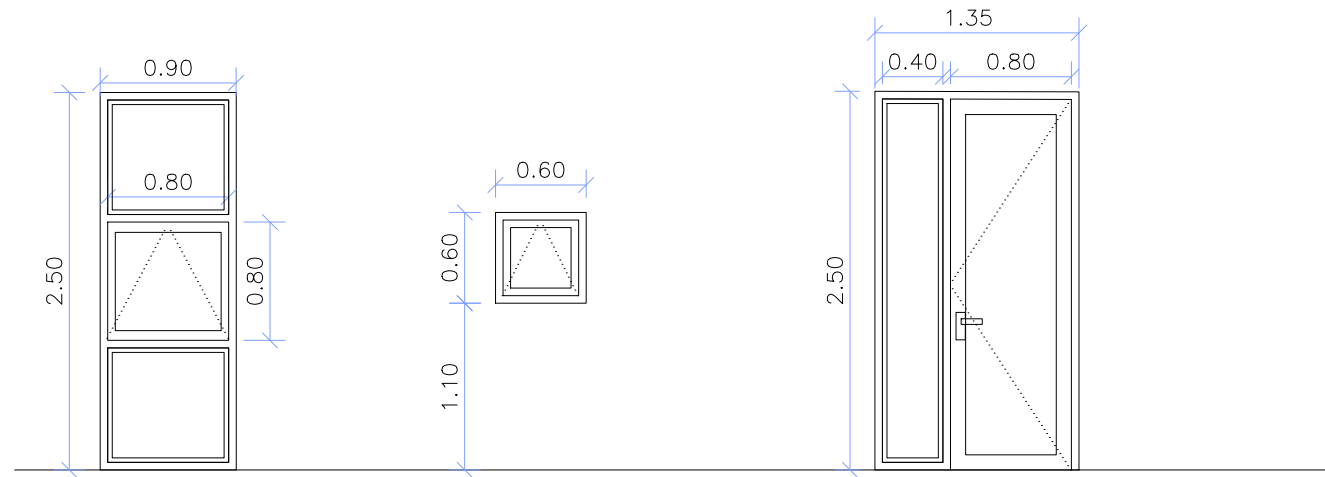

F1-2ut
Finestra de 90x250cm. Marcs i bastiments de fusta de pi, de dues parts fixes i una part oscilobatent, amb envidrament doble 4+12+6 mm,

F2-2ut
Finestra de 60x60cm. Marcs i bastiments de fusta de pi, fulla oscilobatent, amb envidrament doble 4+12+6mm,

F5-1ut
Conjunt de porta d'entrada amb fulla batent amb pany i clau i fixe lateral de fusta de pi amb envidrament doble 4+16+(3+3) mm,

FUSTERIES INTERIORS – SECTOR 1

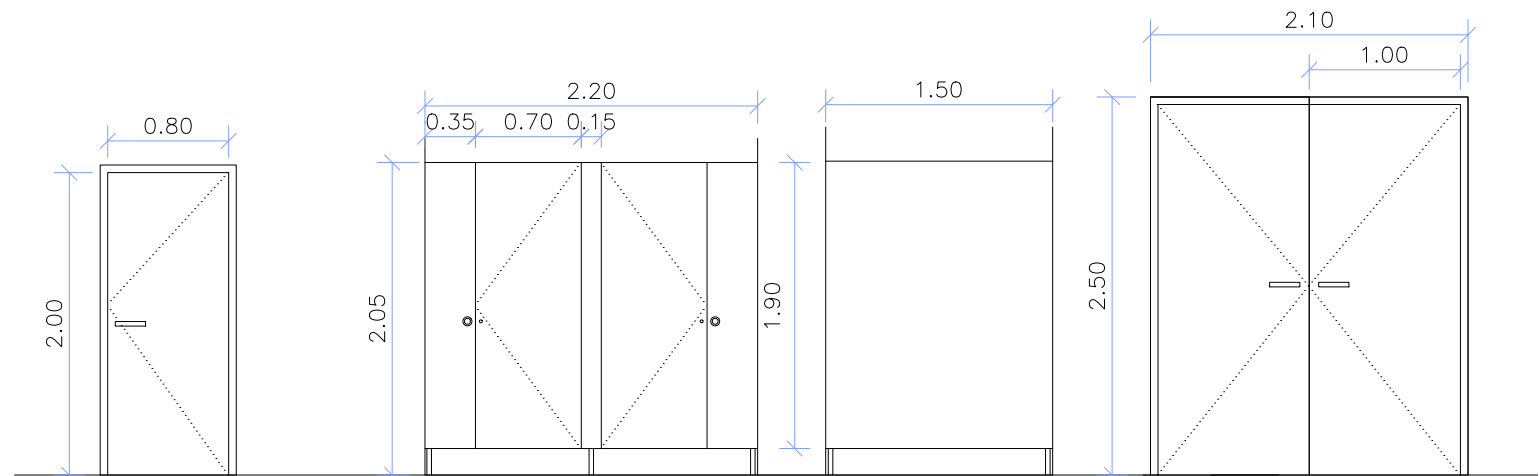

P1-3ut
Porta batent interior de 80x200, de DM natural. Inclòs pany i clau.

P5-1ut
Conjunt de dues portes (fixe+porta) amb fixes laterals de tauler de resines fenòliques HPL de 13mm de gruix de color blanc sobre peus de inox.

P6-1ut
Mampara fixe de tauler de resines fenòliques HPL de 13mm de gruix de color blanc sobre peus de inox.

A1-1ut
Aramari de dues fulles batents de 210x250, de DM natural. Inclòs pany i clau.

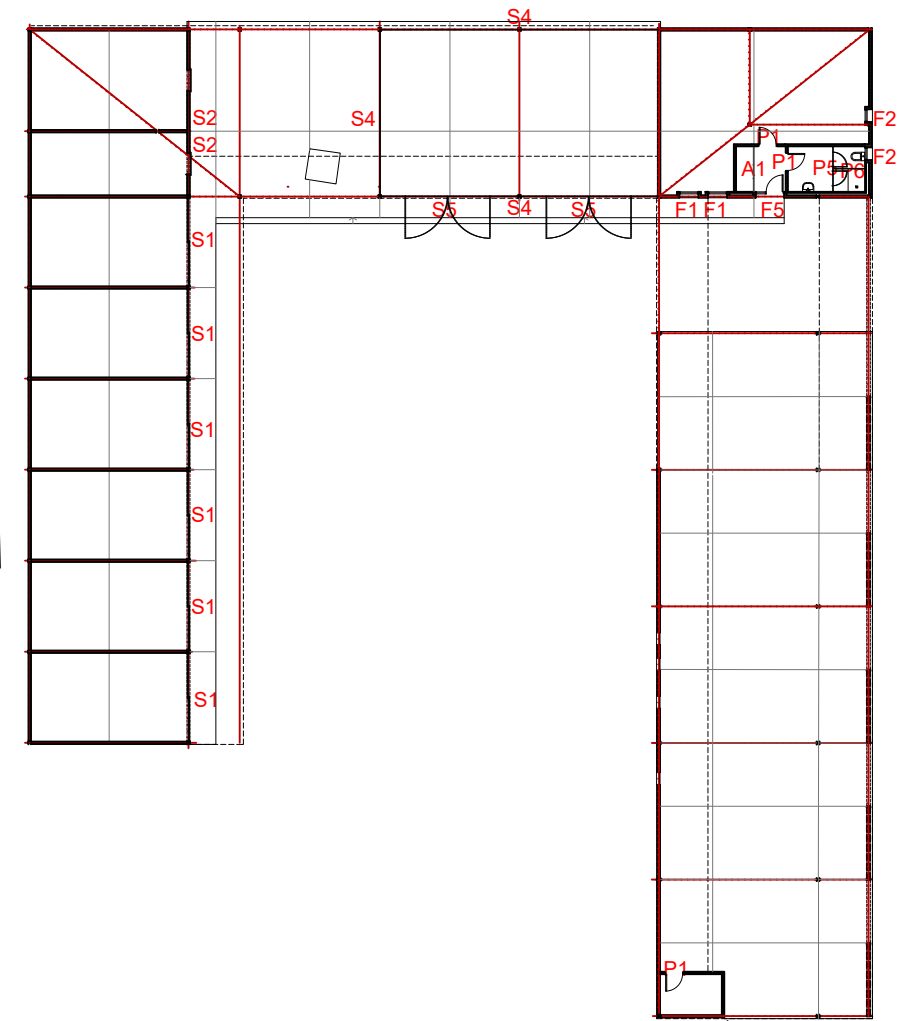

1916

Projecte bàsic i executiu
Febrer 2022

CENTRE DEL PARC AGRARI DE CAN GAMBÚS-VALLCORBA, FASE 1, SECTOR 1
MAGATZEM AGRARI, SECTOR 2 CICG

Parc agrari Can Gambús - Vallcorba
Sabadell

F01

FUSTERIES I SERRALLERIA SECTOR 1
FUSTERIA

19-16_ESM-F1_F01_Fusteria-Serralleria.dwg



AJUNTAMENT DE SABADELL

BAT
arquitectura

xavier juan baron
santi Muñoz porredon
marc ribera canyade

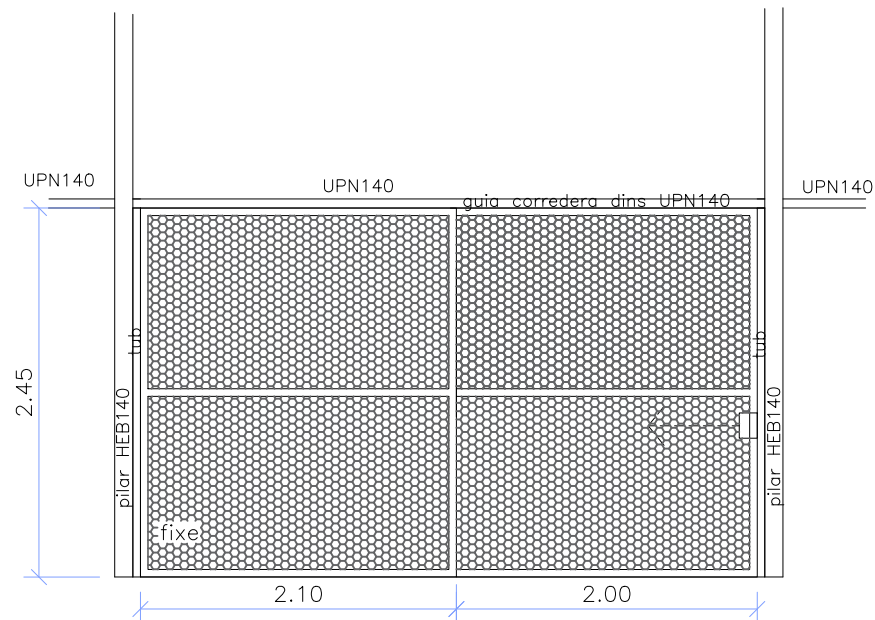

S1-6ut
Conjunt de porta corredra, fixe lateral de tub galvanitzat i reixa deployé tipus 13x30x2x1.5 galvanitzada, inclòs guies, tibador, guies i pany i clau

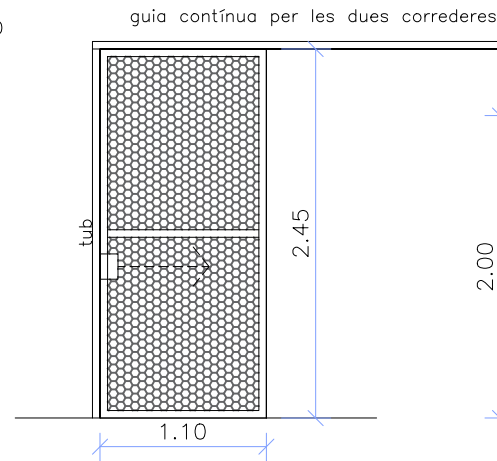

S2-2ut
Porta corredra de tub galvanitzat i reixa deployé tipus 13x30x2x1.5 galvanitzada, inclòs guia, tibador, guies i pany i clau

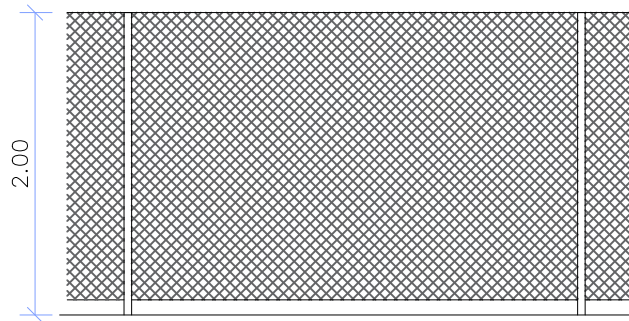

S4
Reixat de simple torsió de 50mm de 2m d'alçada acabat galvanitzat, tubs galvanitzats de 50mm cada 3m.

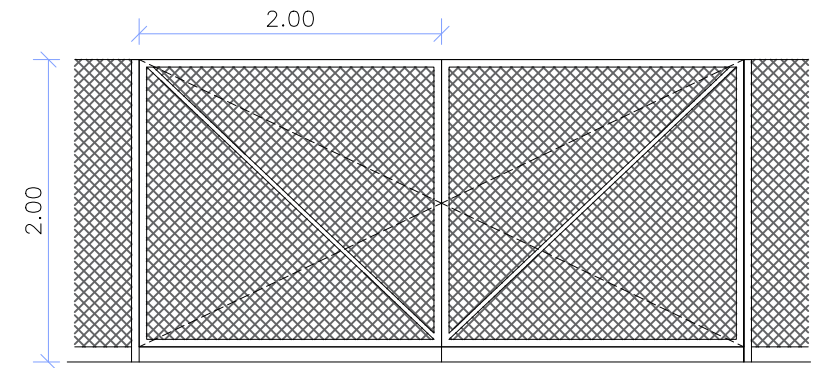

S5
Porta de doble fulla batent de 4x2m amb bastidor de tub de 40x40 de reixat de simple torsió de 50mm acabat galvanitzat, inclòs passador a paviment, pany i clau

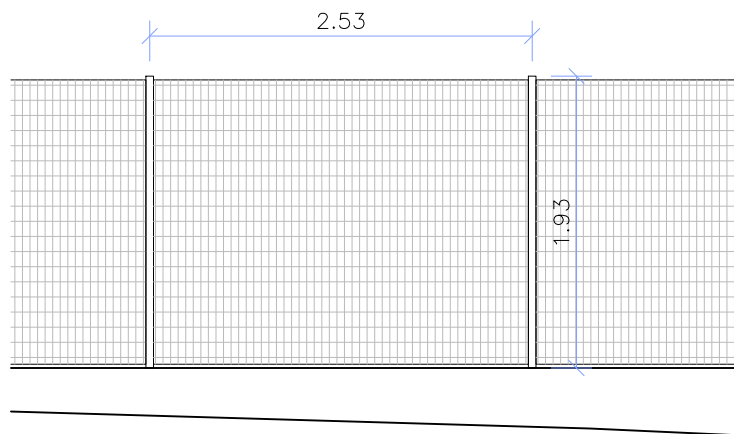

S3-Xut
Tanca perimetral sobre muret de bloc de formigó. Bastidor de malla electrosoldada amb diversos plecs per millorar la seva rigidesa. Dimensions de la malla: 100/50x50. Diàmetre del filferro: 4mm. Riba defensiva superior o inferior, segons orientació del panell. Alçada 2,00m. Poste tipus Lux 50 proveït de cremallera longitudinal per a la fixació dels accessoris que suporten el bastidor (suport Fax). Xapa d'acer baix en carboni, segons norma EN-10142. Resistència a la tracció de 300 a 500 N/mm2. Postes proveïts de tap de polipropilè indegradable als agents atmosfèrics

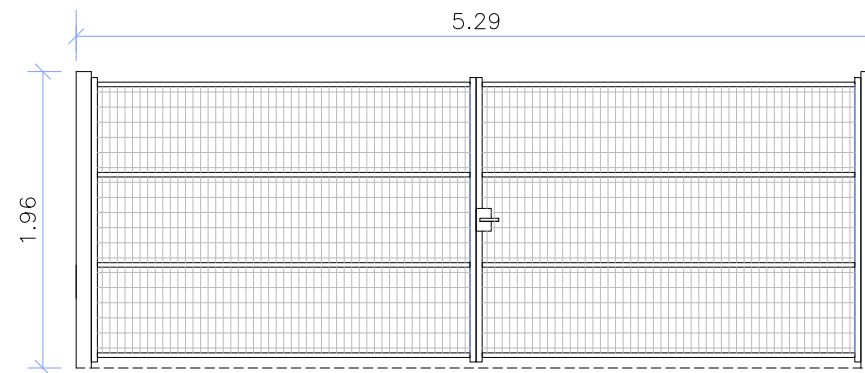

S3-P1 Porta vehicles tanca perimetral

Fulles formades per perfils metàl·lics i malla electrosoldada 200/50mm fabricat amb filferro Ø5mm.

Mides de portes estàndard.

Columnes de sustentació de perfil quadrat (100x100mm) i frontisses regulables que permeten un major ajust de la porta. Pany proveït de caixa i tapaboques amb la possibilitat d'incorporar un sistema automàtic de pany.

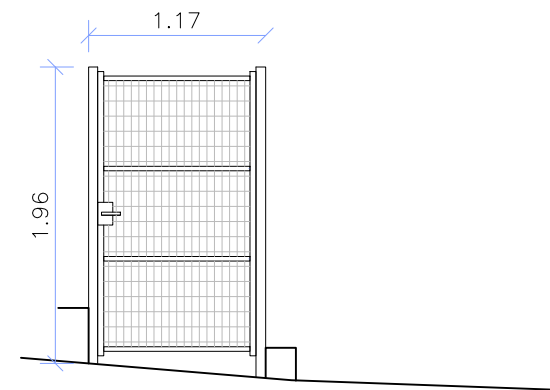

S3-P2 Porta vianants tanca perimetral

Fulles formades per perfils metàl·lics i malla electrosoldada 200/50mm fabricat amb filferro Ø5mm. Mides de portes estàndard. Columnes de sustentació de perfil quadrat (60x60mm) i frontisses regulables que permeten un major ajust de la porta. Pany proveït de caixa i tapaboques amb la possibilitat d'incorporar un sistema automàtic de pany.

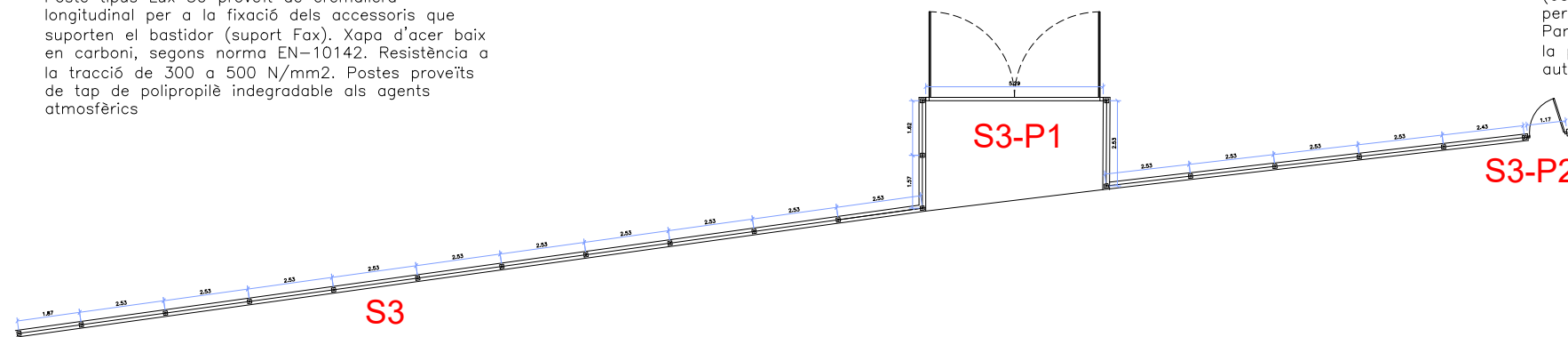

1916

Projecte bàsic i executiu
Febrer 2022

CENTRE DEL PARC AGRARI DE CAN GAMBÚS-VALLCORBA, FASE 1, SECTOR 1 MAGATZEM AGRARI, SECTOR 2 CICG

Parc agrari Can Gambús - Vallcorba
Sabadell

F02

FUSTERIES I SERRALLERIA SECTOR 1
SERRALLERIA

19-16_ESM-F1_F01_Fusteria-Serralleria.dwg

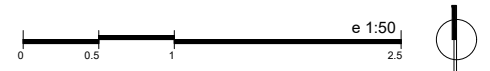

AJUNTAMENT DE SABADELL

BAT
arquitectura

xavier juan baron
santi Muñoz porredon
marc ribera canyadell

FUSTERIES EXTERIORS – SECTOR 2

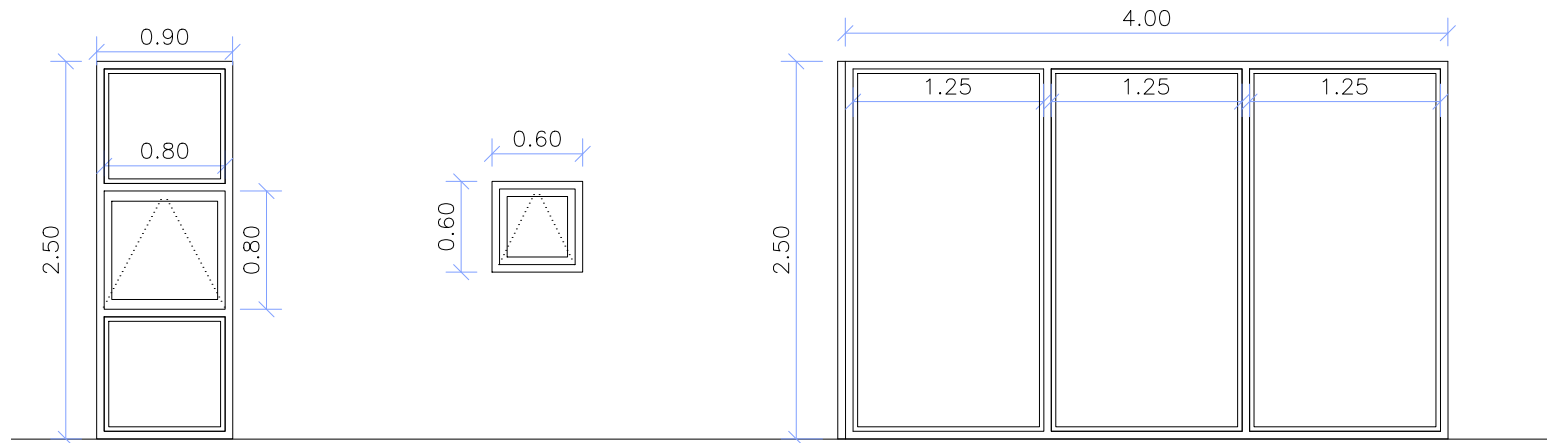

F1-8ut
Finestra de 90x250cm. Marcs i bastiments de fusta de pi, de dues parts fixes i una part oscilobant, amb envidrament doble 4+12+6 mm,

F2-4ut
Finestra de 60x60cm. Marcs i bastiments de fusta de pi, fulla oscilobant, amb envidrament doble 4+12+6mm,

F3-1ut
Finestra de 400x250cm. de 3 fulles fixes. Marcs i bastiments de fusta de pi, amb envidrament doble 4+16+(3+3) mm,

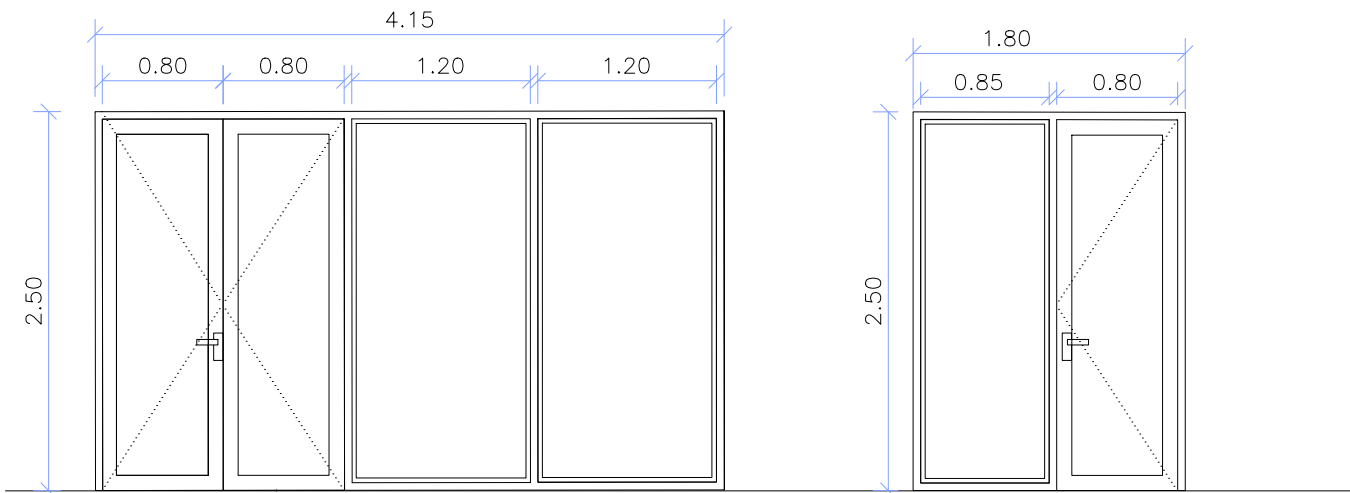

F4-1ut
Conjunt de porta d'entrada de dues fulles batents amb pany i clau i dues fulles fixes. Marcs i bastiments de fusta de pi, amb envidrament doble 4+16+(3+3) mm,

F6-1ut
Conjunt de porta d'entrada amb fulla batent amb pany i clau i fixe lateral de fusta de pi amb envidrament doble 4+16+(3+3) mm,

FUSTERIES INTERIORS – SECTOR 2

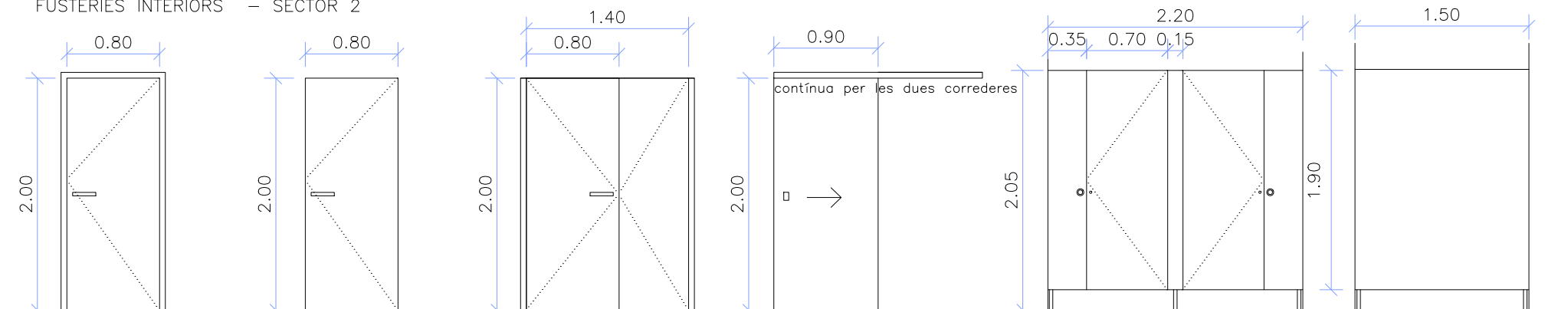

P1-1ut
Porta batent interior de 80x200, de DM natural. Inclòs pany i clau.

P2-3ut
Porta batent interior de 80x200, de OSB integrada al parament interior, amb marc ocult. Inclòs pany i clau.

P3-1ut
Porta batent interior de 150x200, de dues fulles, OSB, amb integrada al parament interior ambmarc ocult. Inclòs pany i clau

P4-2ut
Porta corredissa interior de 80x200, OSB. Inclòs guia i pestell de seguretad.

P5-1ut
Conjunt de dues portes (fixe+porta) amb fixes laterals de tauler de resines fenòliques HPL de 13mm de gruix de color blanc sobre peus de inox.

P6-1ut
Mampara fixe de tauler de resines fenòliques HPL de 13mm de gruix de color blanc sobre peus de inox.

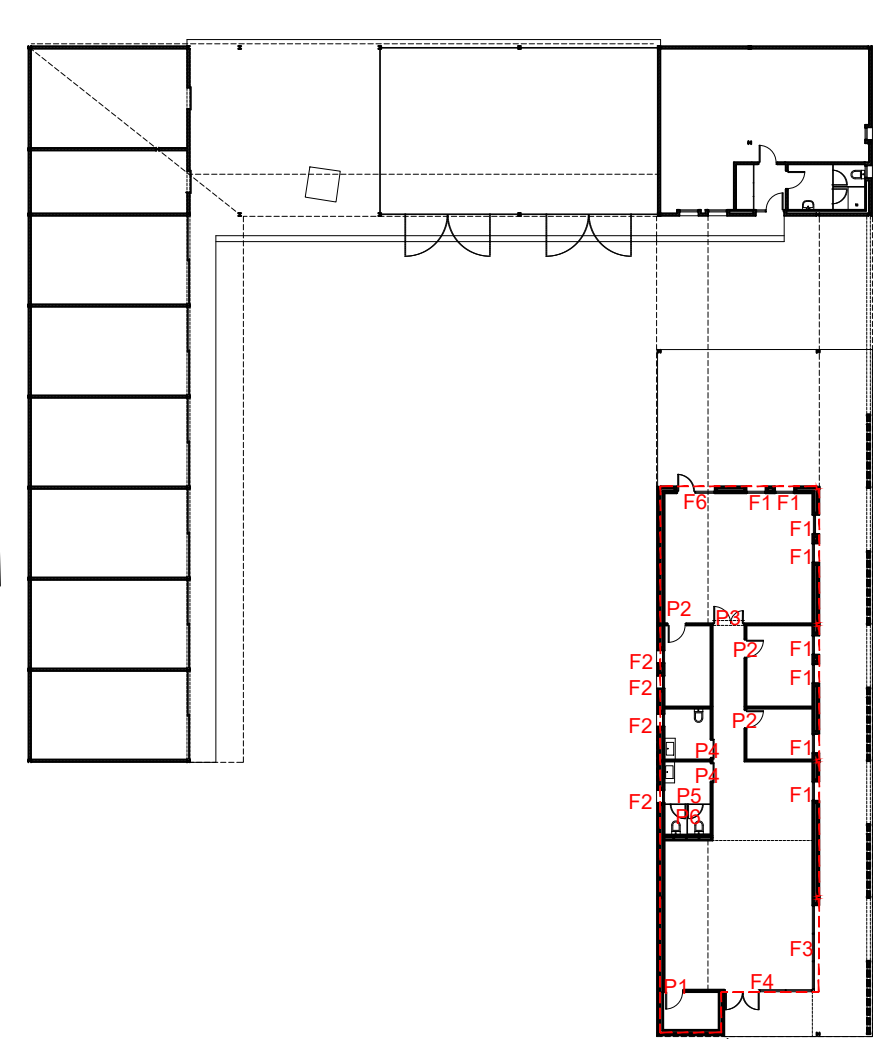

----- àmbit SECTOR 2

1916

Projecte bàsic i executiu
Febrer 2022

CENTRE DEL PARC AGRARI DE CAN
GAMBÚS-VALLCORBA, FASE 1, SECTOR
1 MAGATZEM AGRARI, SECTOR 2 CICG

Parc agrari Can Gambús - Vallcorba
Sabadell

F03

FUSTERIES I SERRALLERIA SECTOR 2
FUSTERIA

19-16_ESM-F1_F01_Fusteria-Serralleria.dwg



AJUNTAMENT DE SABADELL

BAT
arquitectura

xavier juan baron
santi Muñoz porredon
marc ribera canyadell

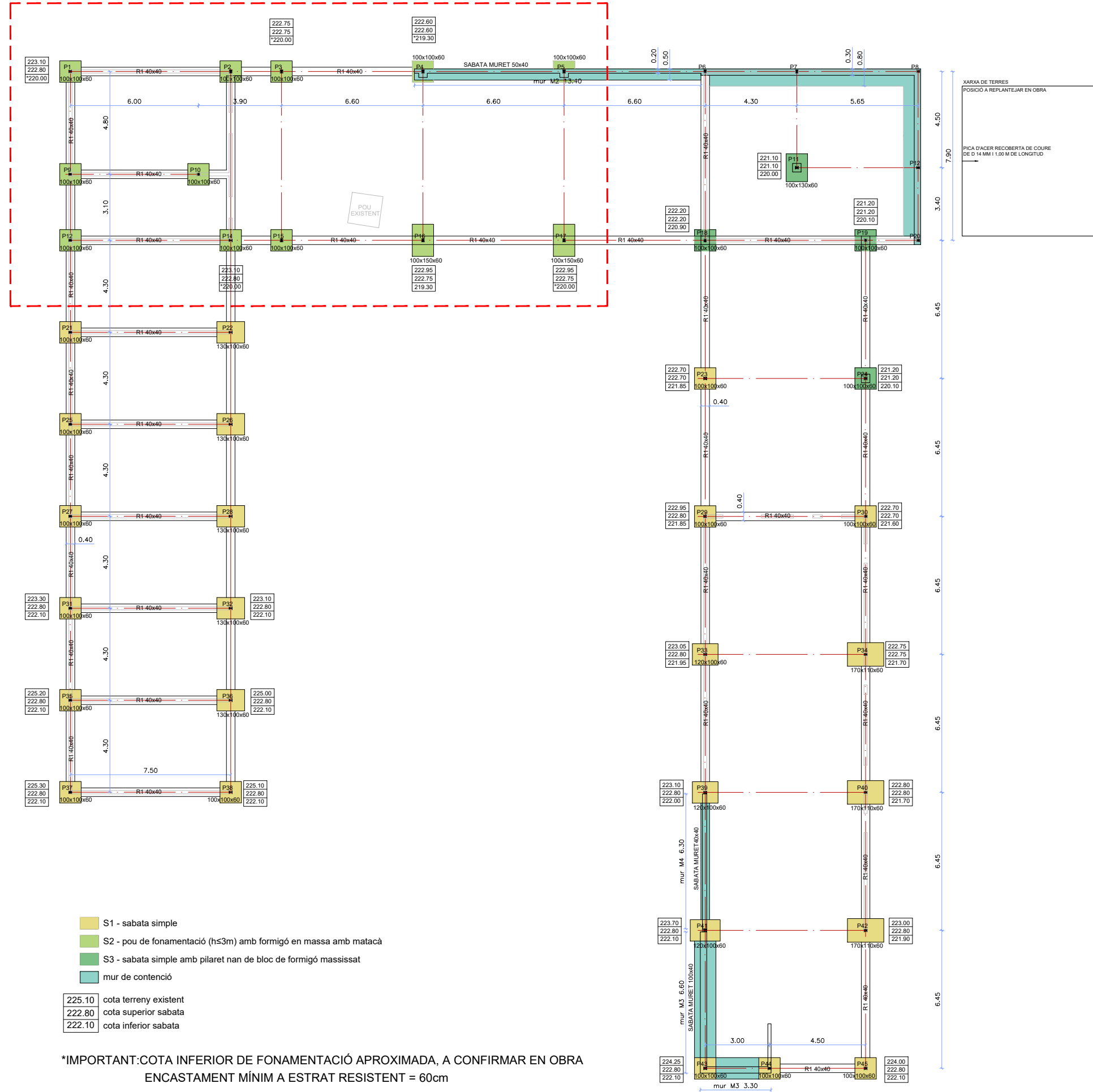

- S1 - sabata simple
 - S2 - pou de fonamentació (h≤3m) amb formigó en massa amb matacà
 - S3 - sabata simple amb pilaret nan de bloc de formigó massissat
 - mur de contenció
- | | |
|--------|-----------------------|
| 225.10 | cota terreny existent |
| 222.80 | cota superior sabata |
| 222.10 | cota inferior sabata |

*IMPORTANT: COTA INFERIOR DE FONAMENTACIÓ APROXIMADA, A CONFIRMAR EN OBRA
 ENCASTAMENT MÍNIM A ESTRAT RESISTENT = 60cm

1916

Projecte bàsic i executiu
 Febrer 2022

CENTRE DEL PARC AGRARI DE CAN GAMBÚS-VALLCORBA, FASE 1, SECTOR 1
 1 MAGATZEM AGRARI, SECTOR 2 CICG

Parc agrari Can Gambús - Vallcorba
 Sabadell

E01

ESTRUCTURA
 FONAMENTACIÓ
 19-16-EX estructura.dwg

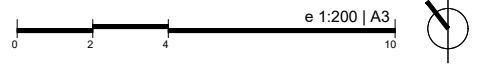

AJUNTAMENT DE SABADELL



xavier juan baron
 santi Muñoz porredon
 marc ribera canyade



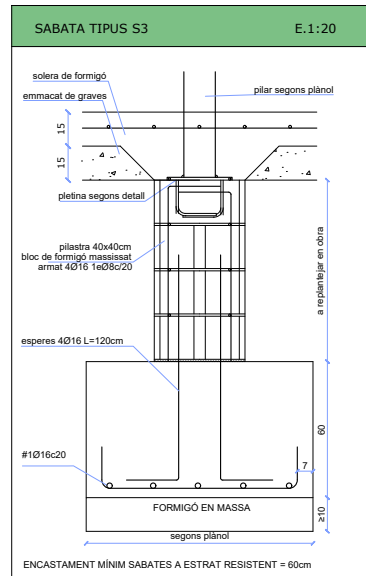
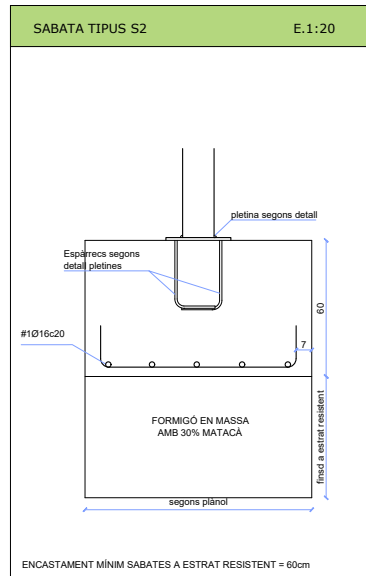
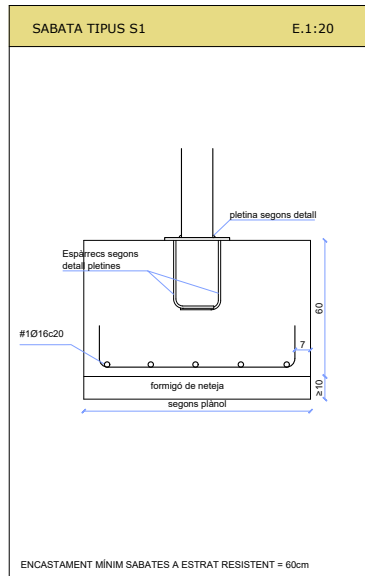
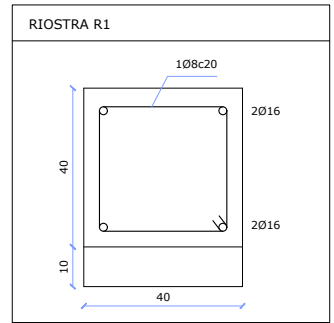
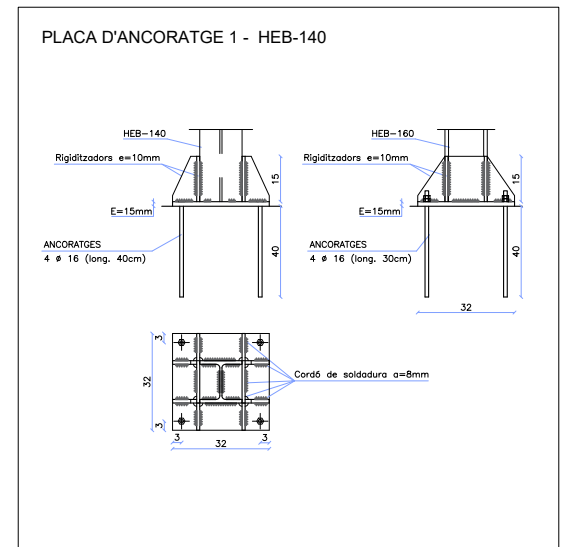
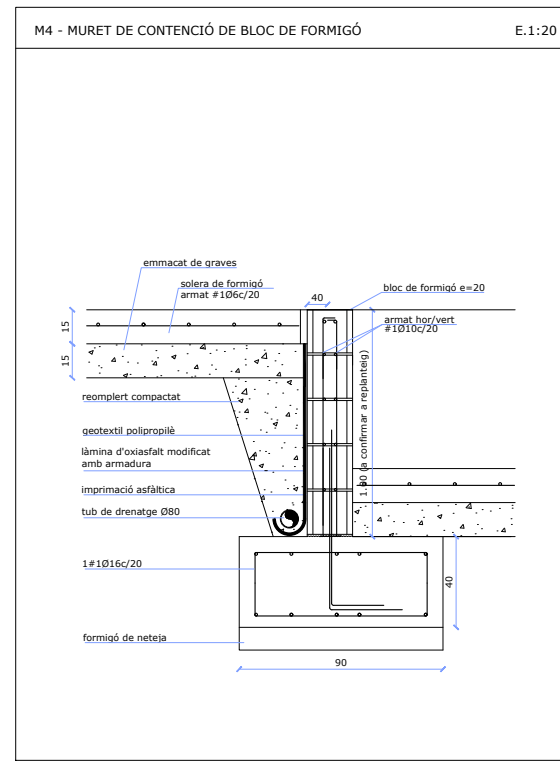
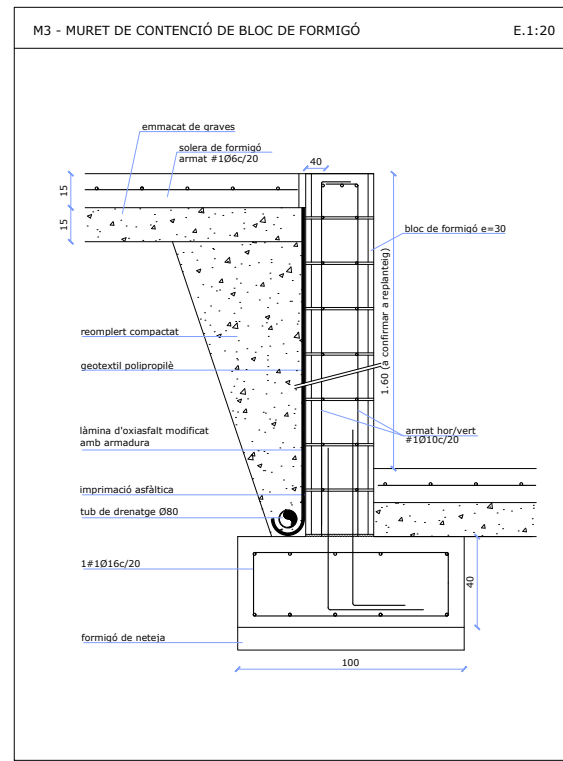
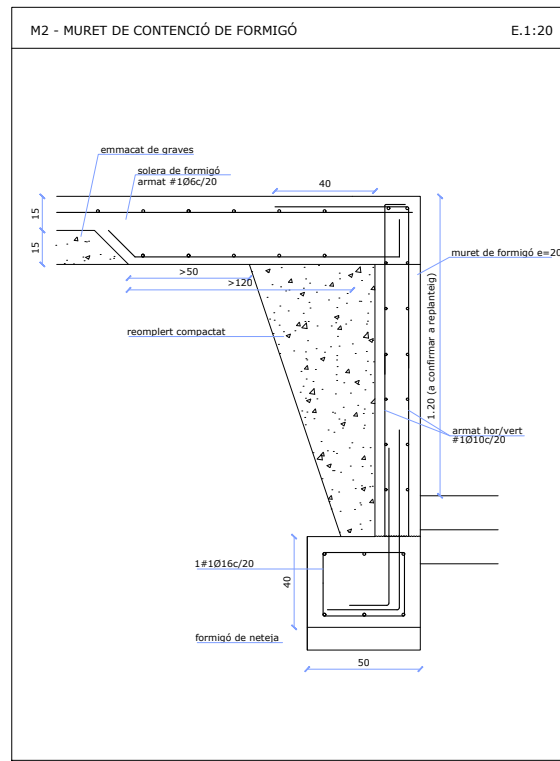
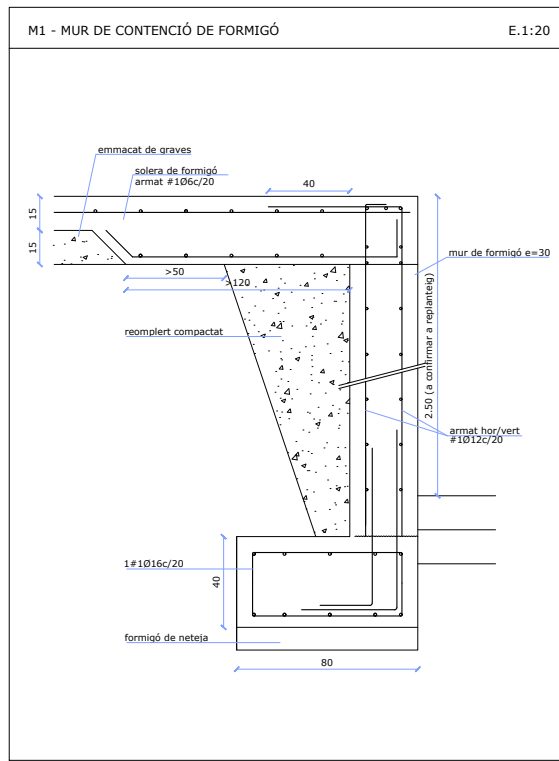

FORMIGÓ ARMAT HA-25 CONSISTÈNCIA TOVA

C I M E N T	Tipus	CEM-I-42.5
A R I D	Classe	Rodats
	Tamany max.	20 mm
	Ciment	370 Kg/m ³
	Grava	1190 Kg/m ³
	Sorra	740 Kg
	Aigua	180
F O R M I G O	Additiu	NO
	Consistència	Tova
	Assentament del con d'Abrams	Vibrat normal
	Resistència	Als 7 dies >= 17 N/mm ²
	Característica	Tipus d'Acèr B-500S
A C E R	Limit elàstic	510 N/mm ²

ESPECIFICACIÓ DELS FORMIGONS

TIPUS D'ELEMENT	POSICIÓ	TIPUS DE FORMIGÓ (SEGONS EHE-98)	RECOBRIMENT MÍNIM	EF	MAXIMA RELACIÓ AIGUA/CIMENT
FONAMENTS	TOTES	HA-25/T/20/IIa	50mm	120'	0,5
	INTERIORS	HA-25/T/20/I	25mm	90'	0,5
PILARS	SOTERRANI	HA-25/T/20/IIa	40mm	120'	0,5
	INTERIORS	HA-25/T/20/I	25mm	90'	0,5
FORJATS	SOTERRANI	HA-25/T/20/IIa	35mm	120'	0,5
	INTERIORS	HA-25/T/20/I	25mm	90'	0,5
LLOSES D'ESCALA	INTERIORS SOT.	HA-25/T/20/IIa	35mm	120'	0,5
	INTERIORS	HA-25/T/20/I	25mm	90'	0,5
MURS	INTERIORS SOT.	HA-25/T/20/IIa	35mm	120'	0,5
	PANTALLES	HA-25/T/20/IIa	50mm	120'	0,5

CONTROL D'EXECUCIÓ

Tipus de control	Normal (Estadístic)
Classe de prova	Cilíndriques
F O L O T s de control	Fonaments=100m ³ Pilars i murs=100m ³ o 500m ² forjats=100m ³ o 1000m ²
Número d'AMASADAS per lot	N=2
Temps de ruptura (dies)	2 uts a 7 dies 3 uts a 28 dies 2 uts de reserva
Nº Provetes per cada sèrie	7
Altres assajos (segons EHE-08)	Con d'Abrams
CONTROL DE L'ACER	Normal
COEFICIENTS DE PONDERACIÓ	
Minoració de la Resist. del Formigó	Gc=1,50
Minoració de la Resistència de l'Acèr	Gy=1,15
Majorització de les accions permanents	Gf=1,35
Majorització de les accions variables	Gf=1,50

ANCORATGE D'ARMAT PER A HA-25

CRITERIS D'ANCORATGE MÍNIMS		
Ø	POSICIÓ 1	POSICIÓ 2
Ø 8	25 cm	35 cm
Ø 10	30 cm	42 cm
Ø 12	35 cm	49 cm
Ø 16	40 cm	56 cm
Ø 20	60 cm	84 cm
Ø 25	95 cm	133 cm

POSICIÓ 1: BARRS VERTICALS O AMB UN ANGLE=45º, BARRS HORIZONTALS COL·LOCATS A LA METAT INTERIOR DE LA SECCIÓ O A MÉS DE 30cm DE LA CARA SUPERIOR.

POSICIÓ 2: RESTA DE CASOS

ACER CORRUGAT B-500S PER ESTREPS f=30

NOTES

- * TOTES LES COTES O INDICACIONS SERAN COMPROVADES EN OBRA, LES CONTRADICCIONS OBSERVADES AMB ELS PLÀNOLS D'ARQUITECTURA SERAN ACORDADES AMB LA D.F. ABANS DE LA SEVA EXECUCIÓ.
- * S'HA CONSIDERAT UNA TENSIÓ ADMISSIBLE DEL TERRENY DE 2,3 kp/cm²
- * LES PASTILLES D'ANCORATGE INDICADES ALS REFORÇOS ESTAN INCLOSES A LA LONGITUD DE LA BARRA, I SERAN DE 20cm

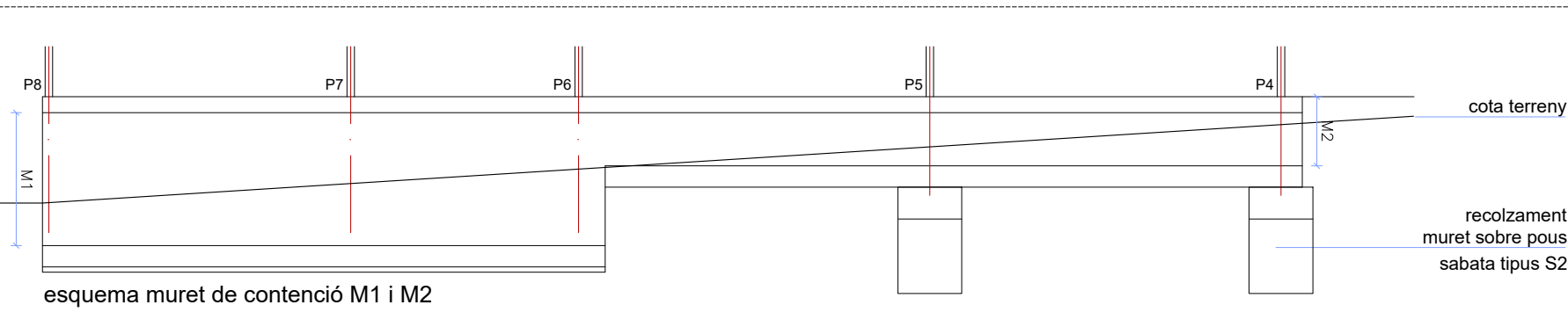

*No es contempla simultaneitat de sobrecàrrega d'ús i de neu

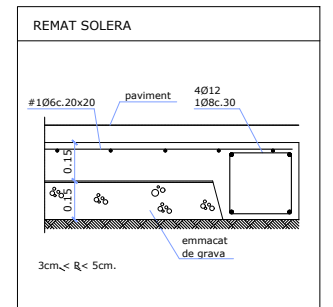
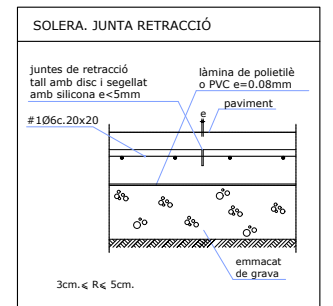

1916

Projecte bàsic i executiu
Febrer 2022

CENTRE DEL PARC AGRARI DE CAN GAMBÚS-VALLCORBA, FASE 1, SECTOR 1 MAGATZEM AGRARI, SECTOR 2 CICG

Parc agrari Can Gambús - Vallcorba
Sabadell

E02

ESTRUCTURA
DETALLS FONAMENTACIÓ I CONTENCIÓ
19-16-EX estructura.dwg

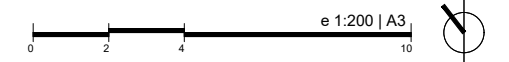

AJUNTAMENT DE SABADELL

BAT
arquitectura

xavier juan baron
santi Muñoz porredon
marc ribera canyade

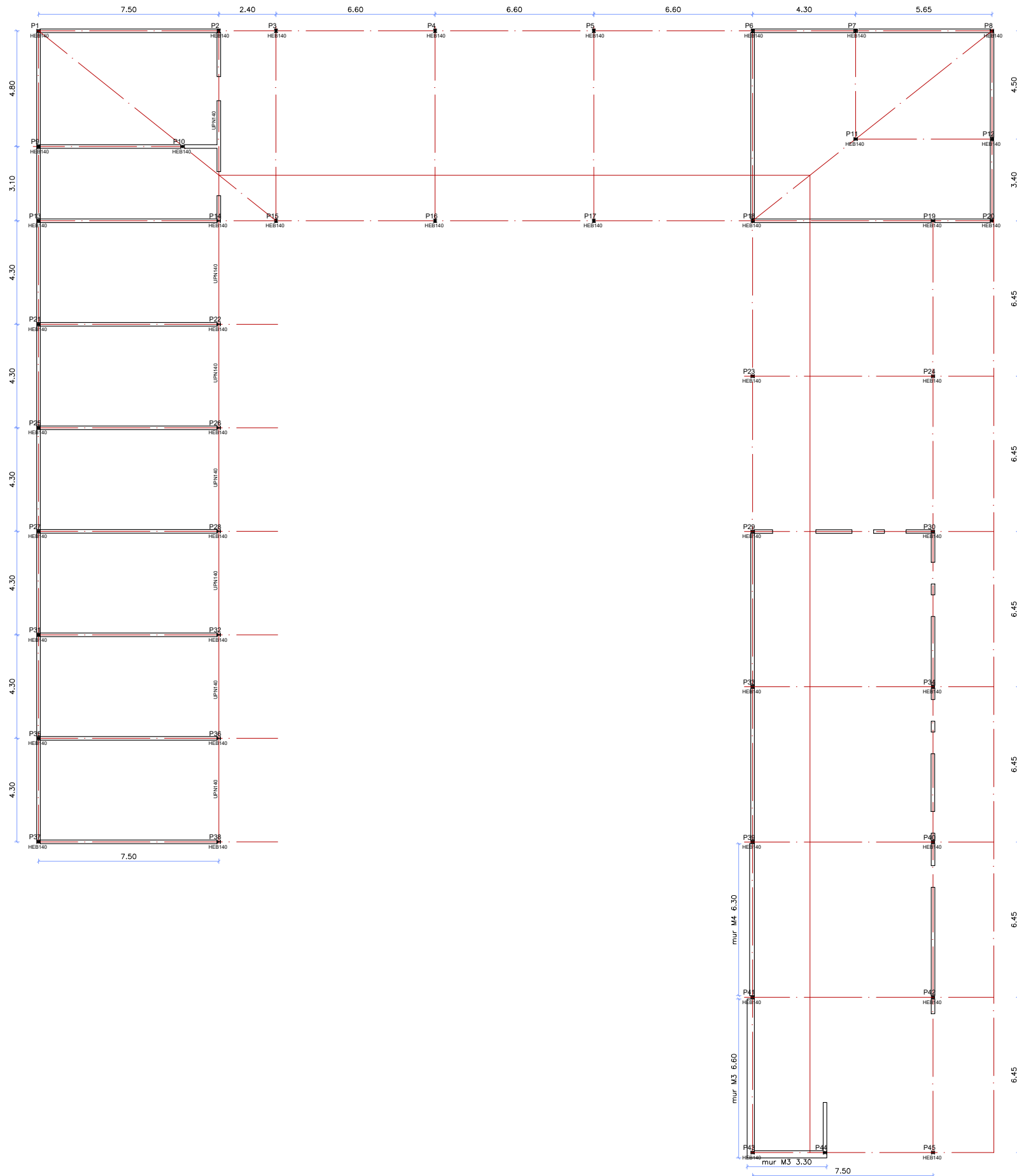

1916

Projecte bàsic i executiu
Febrer 2022

CENTRE DEL PARC AGRARI DE CAN
GAMBÚS-VALLCORBA, FASE 1, SECTOR
1 MAGATZEM AGRARI, SECTOR 2 CICG

Parc agrari Can Gambús - Vallcorba
Sabadell

E03

ESTRUCTURA
ESTRUCTURA VERTICAL
19-16-EX estructura.dwg



AJUNTAMENT DE SABADELL

BAT
arquitectura

xavier juan baron
santi Muñoz porredon
marc ribera canyade

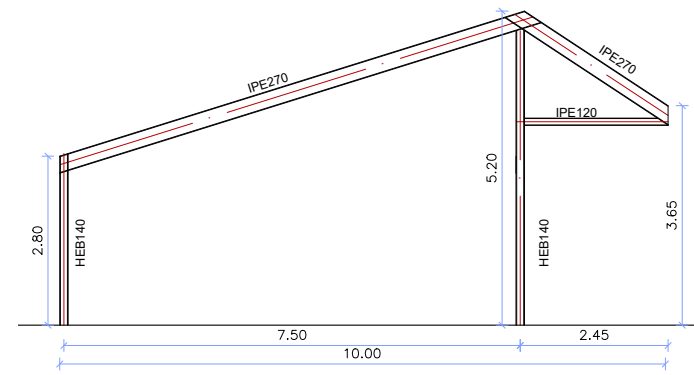
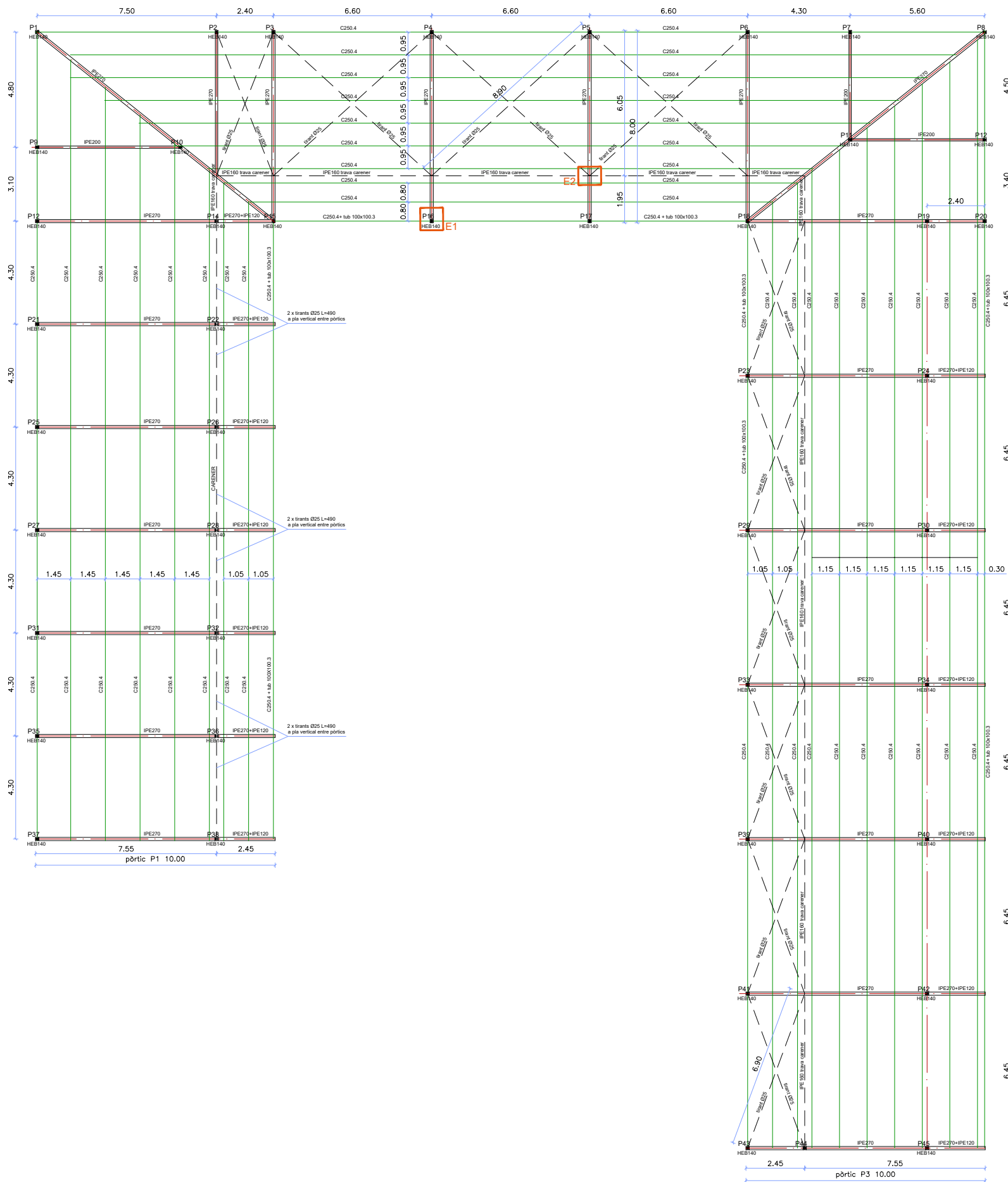

pòrtic P1

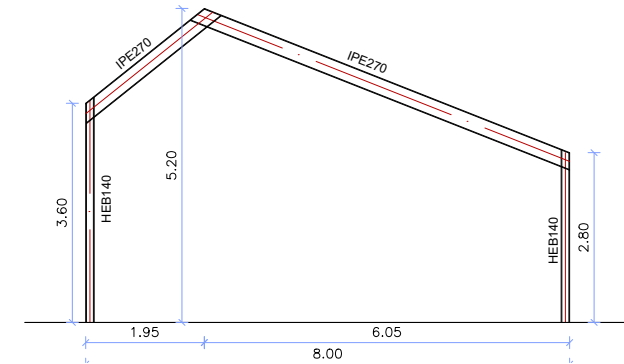

pòrtic P2

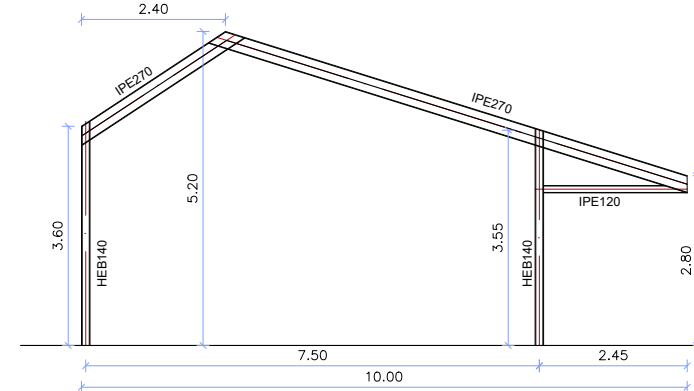

pòrtic P3

1916

Projecte bàsic i executiu
Febrer 2022

CENTRE DEL PARC AGRARI DE CAN
GAMBÚS-VALLCORBA, FASE 1, SECTOR
1 MAGATZEM AGRARI, SECTOR 2 CICG

Parc agrari Can Gambús - Vallcorba
Sabadell

E04

ESTRUCTURA
COBERTA
19-16-EX estructura.dwg



AJUNTAMENT DE SABADELL

BAT
arquitectura

xavier juan baron
santi Muñoz porredon
marc ribera canyada

ctra de cardona 5-7, 3ra 08241 manresa 938727320 3at@3atarquitectura.com

E01 - RIGIDITZACIÓ ENCONTRE JÀSSERA I PILAR DE PÒRTIC

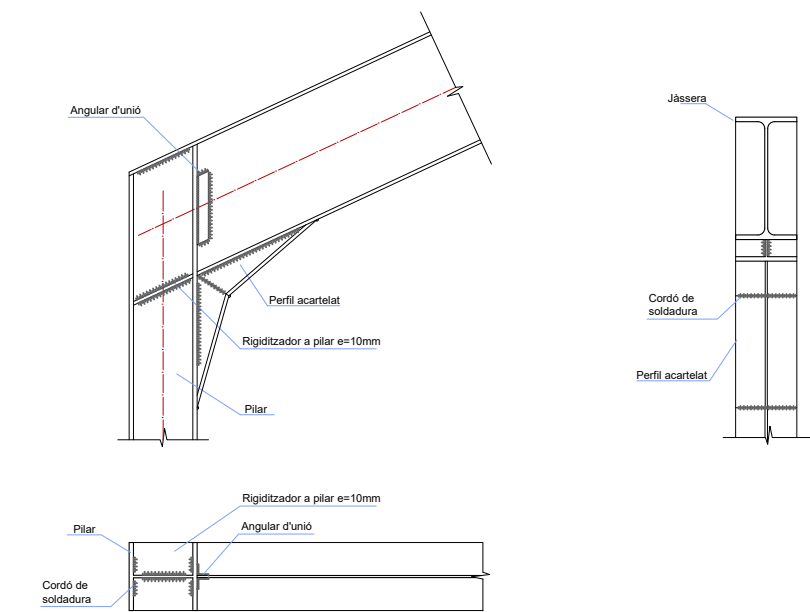

E02 - RIGIDITZACIÓ CARENER

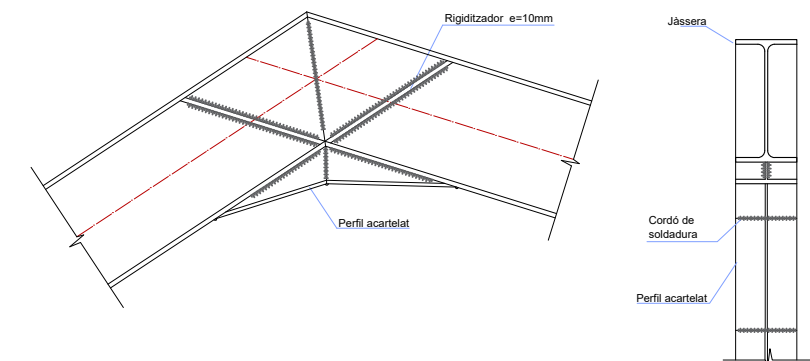

E03 - UNIÓ TIRANT A PILAR

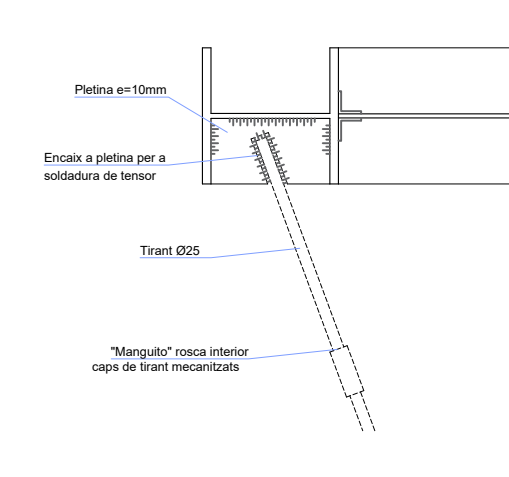

FORMIGÓ ARMAT HA-25 CONSISTÈNCIA TOVA

C I M E N T	Tipus	CEM-1-42.5
A R I D	Classe	Rodats
	Tamany max.	20 mm
	Ciment	370 Kg/m ³
Dosisificació	Grava	1190 Kg/m ³
	Sorra	740 Kg
	Aigua	180
Aditius		NO
Consistència		Tova
Compactació		Vibrat normal
Assentament del con d'Abrams		6 a 9 cm.
Resistència	Als 7 dies	≥ 17 N/mm ²
Característica	Als 28 dies	25 N/mm ²
A C E R	Tipus d'Acèr	B-500S
	Limit elàstic	510 N/mm ²

CONTROL D'EXECUCIÓ

Tipus de control	Normal (Estadístic)
Classe de proveta	Cilíndriques
F O L o t s de control	Fonaments=100m ³ Pilars i murs=100m ³ o 500m ² forjats=100m ³ o 1000m ²
Numero d'AMASADAS per lot	N=2
Temps de ruptura (dies)	2 uts a 7 dies 3 uts a 28 dies 2 uts de reserva
Nº Provetes per cada sèrie	7
Altres assajos (segons EHE-08)	Con d'Abrams
CONTROL DE L'ACER	Normal
COEFICIENTS DE PONDERACIÓ	
Minoració de la Resist. del Formigó	Gc=1.50
Minoració de la Resistència de l'Acèr	Gy=1.15
Majorització de les accions permanents	Gf=1.35
Majorització de les accions variables	Gf=1.50

ESPECIFICACIÓ DELS FORMIGONS

TIPUS D'ELEMENT	POSICIÓ	TIPUS DE FORMIGÓ (SEGONS EHE-98)	RECOBRIMENT MÍNIM	EF	MAXIMA RELACIÓ AIGUA/CIMENT
FONAMENTS	TOTES	HA-25/T/20/IIa	50mm	120'	0,5
	INTERIORS	HA-25/T/20/I	25mm	90'	0,5
PILARS	SOTERRANI	HA-25/T/20/IIa	40mm	120'	0,5
	INTERIORS	HA-25/T/20/I	25mm	90'	0,5
FORJATS	SOTERRANI	HA-25/T/20/IIa	35mm	120'	0,5
	INTERIORS	HA-25/T/20/I	25mm	90'	0,5
LLOSES D'ESCALA	INTERIORS SOT.	HA-25/T/20/IIa	35mm	120'	0,5
	INTERIORS	HA-25/T/20/I	25mm	90'	0,5
MURS	INTERIORS SOT.	HA-25/T/20/IIa	35mm	120'	0,5
	PANTALLES	HA-25/T/20/IIa	50mm	120'	0,5

UNIONS METÀL·LIQUES

NORMES A COMPLIR	CTE DB SE-A
CONTROL DE SOLDADURES	En unions, es comprovarà una soldadura per unitat. No es permetran interrupcions de cordó ni defectes aparents. En peces compostes es comprovarà una soldadura per peça. No es permetran variacions de longitud ni separacions que quedin fora dels àmbits definits en el projecte, ni defectes aparents. Seguint el pla de control que la direcció facultativa es faran proves per radiografia o líquids penetrants dels cordons que en aquell es dictin

ESTRUCTURA METÀL·LICA

CARACTERÍSTIQUES	Tipus d'acer A-42-b Limit elàstic 2.600 kg/m ² Minoració de resistència 1.00
NORMES A COMPLIR: CTE DB SE-A IMPORTANT:	Tots els perfils i xapes d'acer de l'estructura s'hauran d'erosionar a grau 5 a 2 i segons ISO-8501-1 i immediatament després s'aplicarà una imprimació anticorrosiva tipus M-1, ST-28 (euroquímica) de 35 micres
Es comprovarà la forma dels elements (1 de 5) la tolerància serà menor de L/1500 o 10mm	

ANCORATGE D'ARMAT PER A HA-25

CRITERIS D'ANCORATGE MÍNIMS		
	POSICIÓ 1	POSICIÓ 2
Ø 8	25 cm	35 cm
Ø 10	30 cm	42 cm
Ø 12	35 cm	49 cm
Ø 16	40 cm	56 cm
Ø 20	60 cm	84 cm
Ø 25	95 cm	133 cm

POSICIÓ 1 BARRES VERTICALS O AMB UN ANGLE=45º. BARRES HORIZONTALS COL·LOCADA A LA MITAT INFERIOR DE LA SECCIÓ O A MÉS DE 30cm DE LA CARA SUPERIOR.

POSICIÓ 2 RESTA DE CASOS

ACER CORRUGAT B-500S PER ESTREPS f=30

NOTES

- * TOTES LES COTES O INDICACIONS SERAN COMPROVADES EN OBRA, LES CONTRADICCIONS OBSERVADAES AMB ELS PLANOLS D'ARQUITECTURA SERAN ACORDADES AMB LA D.F. ABANS DE LA SEVA EXECUCIÓ.
- * S'HA CONSIDERAT UNA TENSIÓ ADMISSIBLE DEL TERRENY DE 2,3 kp/cm²
- * LES PANTILLES D'ANCORATGE INDICADES ALS REFORÇOS ESTAN INCLOSES A LA LONGTUD DE LA BARRA, I SERAN DE 20cm

QUADRE DE CÀRREGUES	COBERTA TIPUS	COBERTA PLAQUES FOTOVOLTAIQUES
PES PROPÍ	20 k/m ²	20 k/m ²
COBERTURA	30 k/m ²	30 k/m ²
INSTAL·LACIONS	-	100 k/m ²
SOBREC. ÚS	40 k/m ²	40 k/m ²
NEU	50 k/m ²	50 k/m ²
TOTAL	100 k/m ²	200 k/m ²

*No es contempla simultaneïtat de sobrecàrrega d'ús i de neu

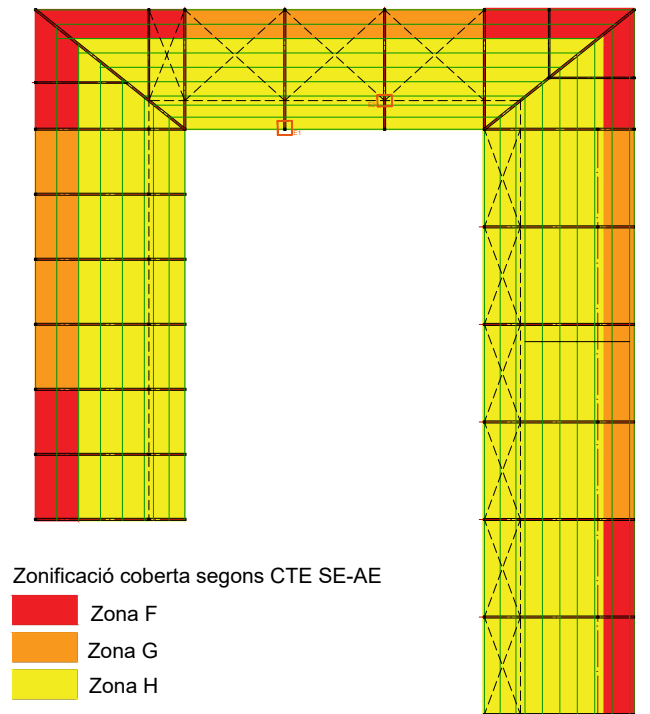

Zonificació coberta segons CTE SE-AE

- Zona F
- Zona G
- Zona H

1916

Projecte bàsic i executiu
Febrer 2022

CENTRE DEL PARC AGRARI DE CAN GAMBÚS-VALLCORBA, FASE 1, SECTOR 1 MAGATZEM AGRARI, SECTOR 2 CICG

Parc agrari Can Gambús - Vallcorba
Sabadell

E05

ESTRUCTURA
DETALLS

19-16-EX estructura.dwg



AJUNTAMENT DE SABADELL

BAT
arquitectura

xavier juan baron
santi Muñoz porredon
marc ribera canyade