

DOCUMENT 2 . PLÀNOLS

ÍNDEX DOCUMENT 2 PLÀNOLS

01.Plànol d'emplaçament

02.Plànol de planejament

03.Planta estat actual-Topogràfic

3.1. Planta estat actual servei xarxa eléctrica

3.2. Planta estat actual servei xarxa de gas

3.3.Planta estat actual servei xarxa d'aigua

3.4. Planta estat actual servei sanejament

3.5. Planta estat actual servei xarxa de telefonia

3.6. Planta Enllumenat públic

3.7. Planta telecomunicacions

04. Planta d'enderrocs Fase 1 i 2

05.1 Planta General Fase 1

05.2 Planta General Fase 1

05.3 Planta Jocs 0-5 anys Fase 1

05.4 Planta Jocs 6-12 anys Fase 1

05.5 Planta Joves- adults Fase 1

06. Planta de superposició amb estat actual Fase 1 i 2

07. Planta de Cotes Fase 1 i 2

08. Planta de materials (en plànols 05)

09.Planta d'enjardinament Fase 1

10. Perfils longitudinals i transversals Fase 1 i 2

10.Perfils transversals

11. Secció tipus i detalls de paviments Fase 1

12. Planta de :12.1. Planta proposta xarxa eléctrica (no s'actua)

12.2. Planta proposta xarxa de gas (no s'actua)

12.3. Planta proposta xarxa d'aigua (no s'actua)

12.4. Planta proposta xarxa de telefonia (no s'actua)

12.5. Planta de paral·lelismes o superposició de serveis (no s'actua)

13. Planta de i13.1.1.Planta de instal·lació de clavegueram (no s'actua)

13.1.2. Detalls de instal·lació de clavegueram (no s'actua)

13.2.1. Planta de instal·lació d'enllumenat Fase 1

13.2.2. Detalls de instal·lació d'enllumenat (no s'actua)

13.3.1. Planta i detall d'instal·lació de reg Fase 1

13.4.1. Planta de instal·lació semafòrica (no s'actua)

13.4.2. Detalls de instal·lació semafòrica (no s'actua)

13.5.1. Encreuaments de serveis i instal·lacions (no s'actua)

14. Planta de mobiliari urbà i detalls (a plànol 11)

15.1 Escenari Fase 2

15.2 Escenari detalls Fase 2

15.2 Grades Fase 2

16. Planta de serralleria i detalls (a plànol 11 i 15.2)

Firmado por VASQUEZ HERRERO MARCO ANDRES -
46751385K el día 03/04/2022 con un certificado
emitido por AC FNMT Usuarios

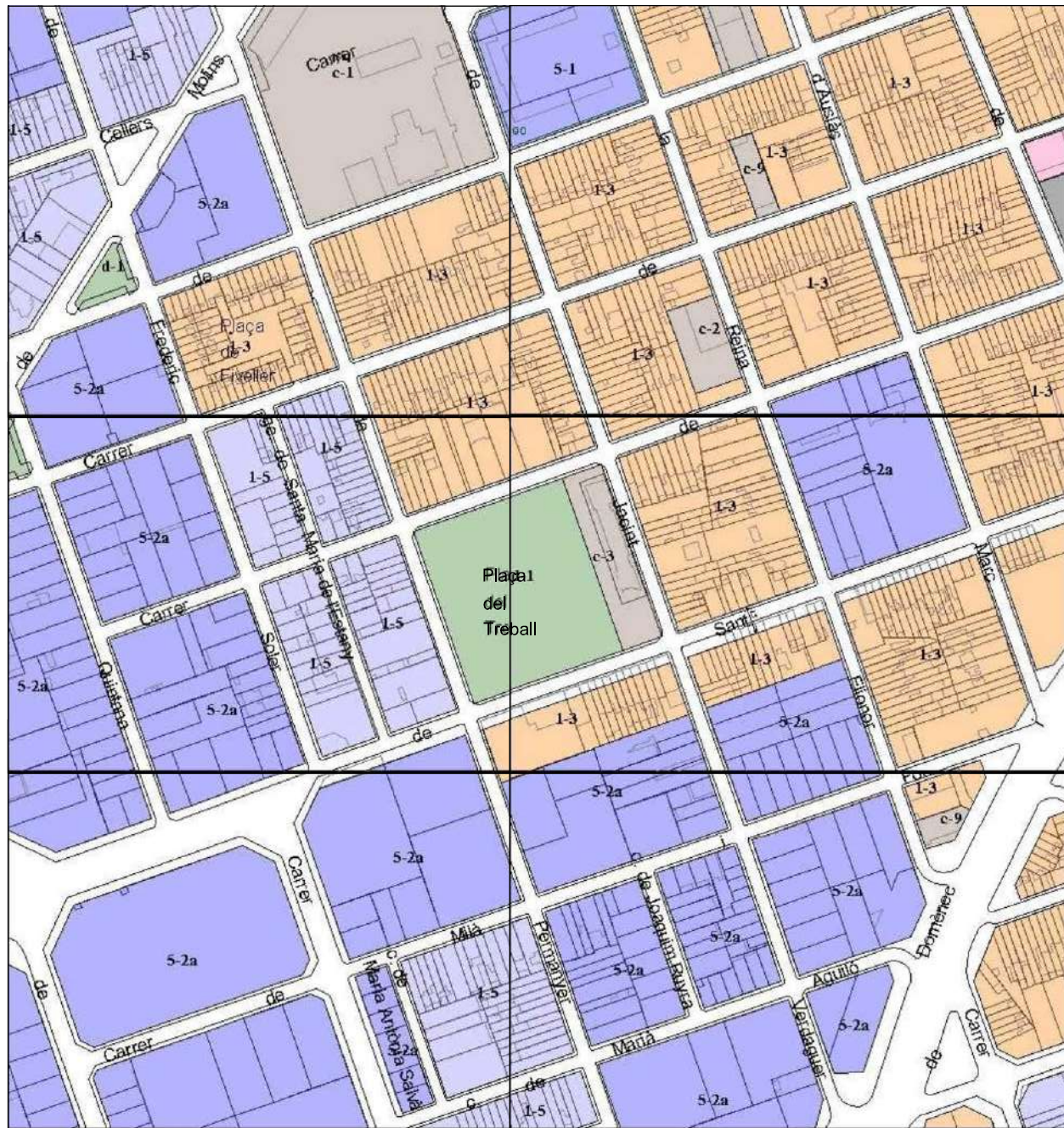

qualificació: d1, Places i jardins urbans

Àrea d'intervenció



IMG 04



IMG 05



IMG 06

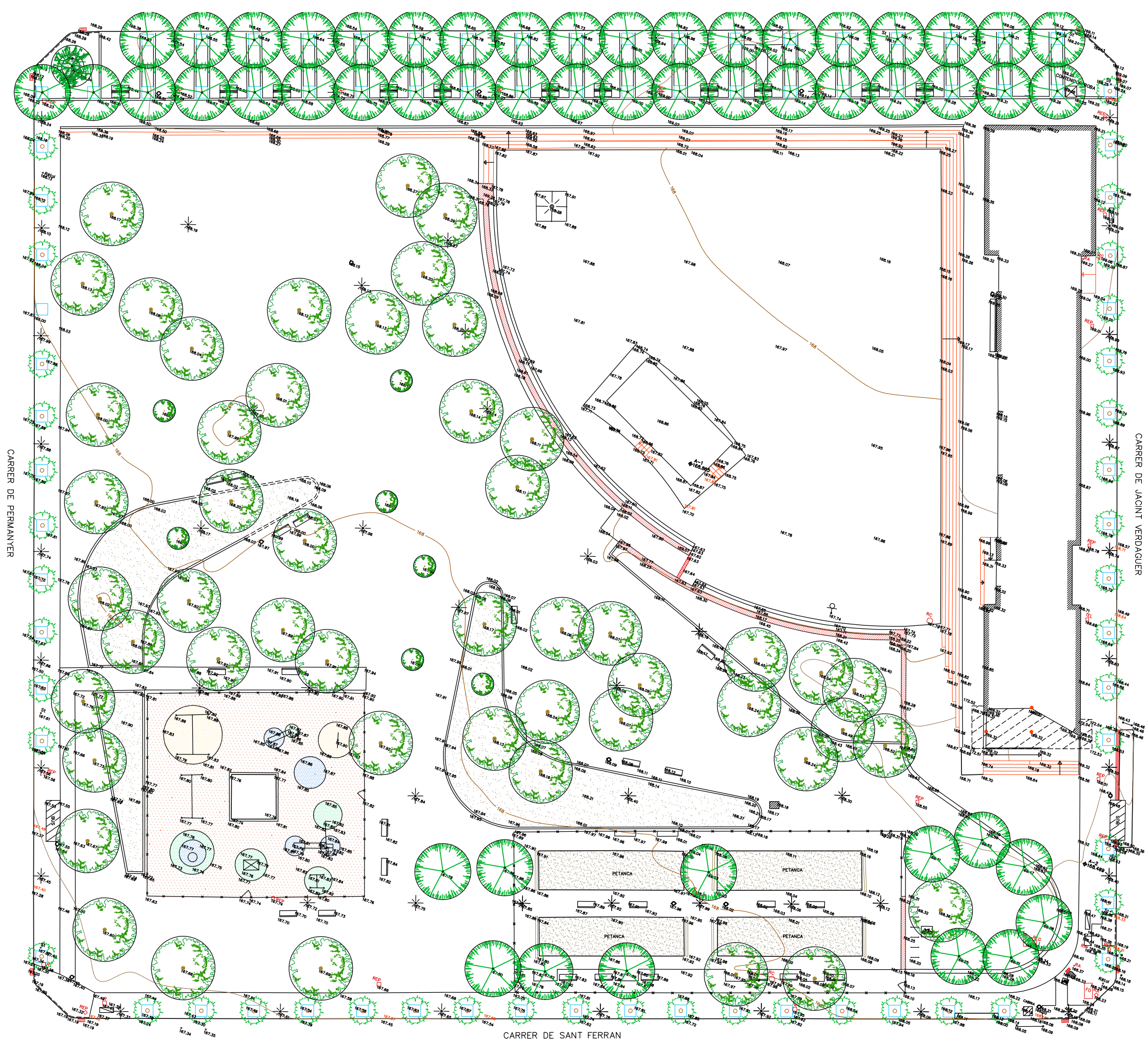

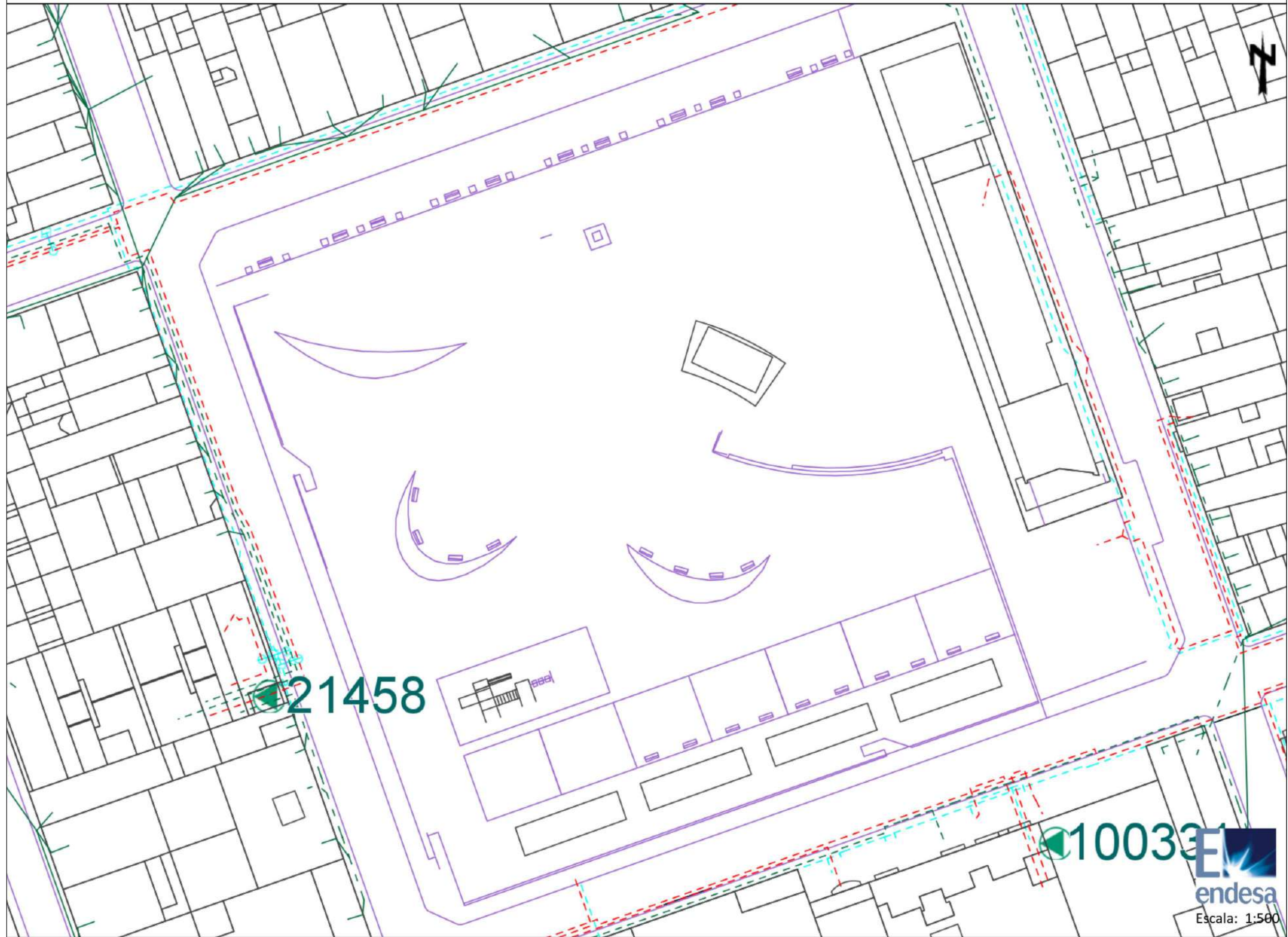

Aquest document ha estat firmat per MARCO ANDRES VASQUEZ HERRERO a les 16:51 del dia 03/04/2022. Mitjançant el codi de verificació segura 0MBB3X6A1M2E2E0H0Y7K pot comprovar la validesa de la firma electrònica dels documents signats al lloc web que li proporciona l'entitat emissora d'aquest document.

Aquest document ha estat firmat per MARCO ANDRES VASQUEZ HERRERO a les 16:51 del dia 03/04/2022. Mitjançant el codi de verificació segura 0MBB3X6A1M2E2E0H0Y7K pot comprovar la validesa de la firma electrònica dels documents signats al lloc web que li proporciona l'entitat emissora d'aquest document.

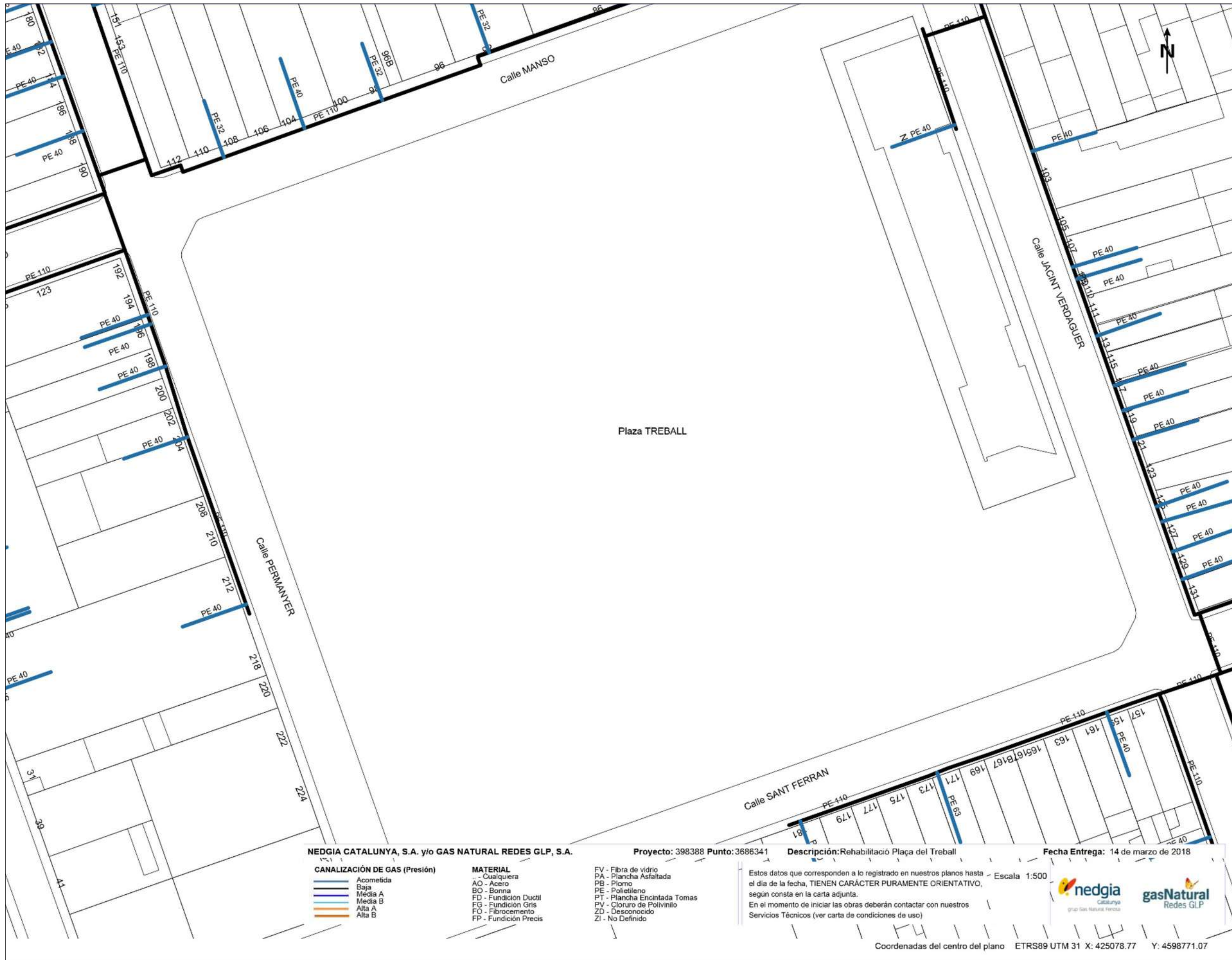

NEDGIA CATALUNYA, S.A. y/o GAS NATURAL REDES GLP, S.A. Proyecto: 398388 Punto: 3686341 Descripción: Rehabilitació Plaça del Treball Fecha Entrega: 14 de marzo de 2018

CANALIZACIÓN DE GAS (Presión)
 - Acometida
 - Baja
 - Media A
 - Media B
 - Alta A
 - Alta B

MATERIAL
 - Cualquiera
 AO - Acero
 BO - Bonna
 FD - Fundición Ductil
 FG - Fundición Gris
 FO - Fibrocemento
 FP - Fundición Precis

EV - Fibra de vidrio
 PA - Plancha Asfaltada
 PB - Plomo
 PE - Polietileno
 PT - Plancha Encintada Tomas
 PV - Cloruro de Polivinilo
 ZD - Desconocido
 ZI - No Definido

Estos datos que corresponden a lo registrado en nuestros planos hasta el día de la fecha, TIENEN CARÁCTER PURAMENTE ORIENTATIVO, según consta en la carta adjunta.
 En el momento de iniciar las obras deberán contactar con nuestros Servicios Técnicos (ver carta de condiciones de uso)

Escala: 1:500

Coordenadas del centro del plano ETRS89 UTM 31 X: 425078.77 Y: 4598771.07

nedgia **gasNatural**
 Catalunya **Redes GLP**

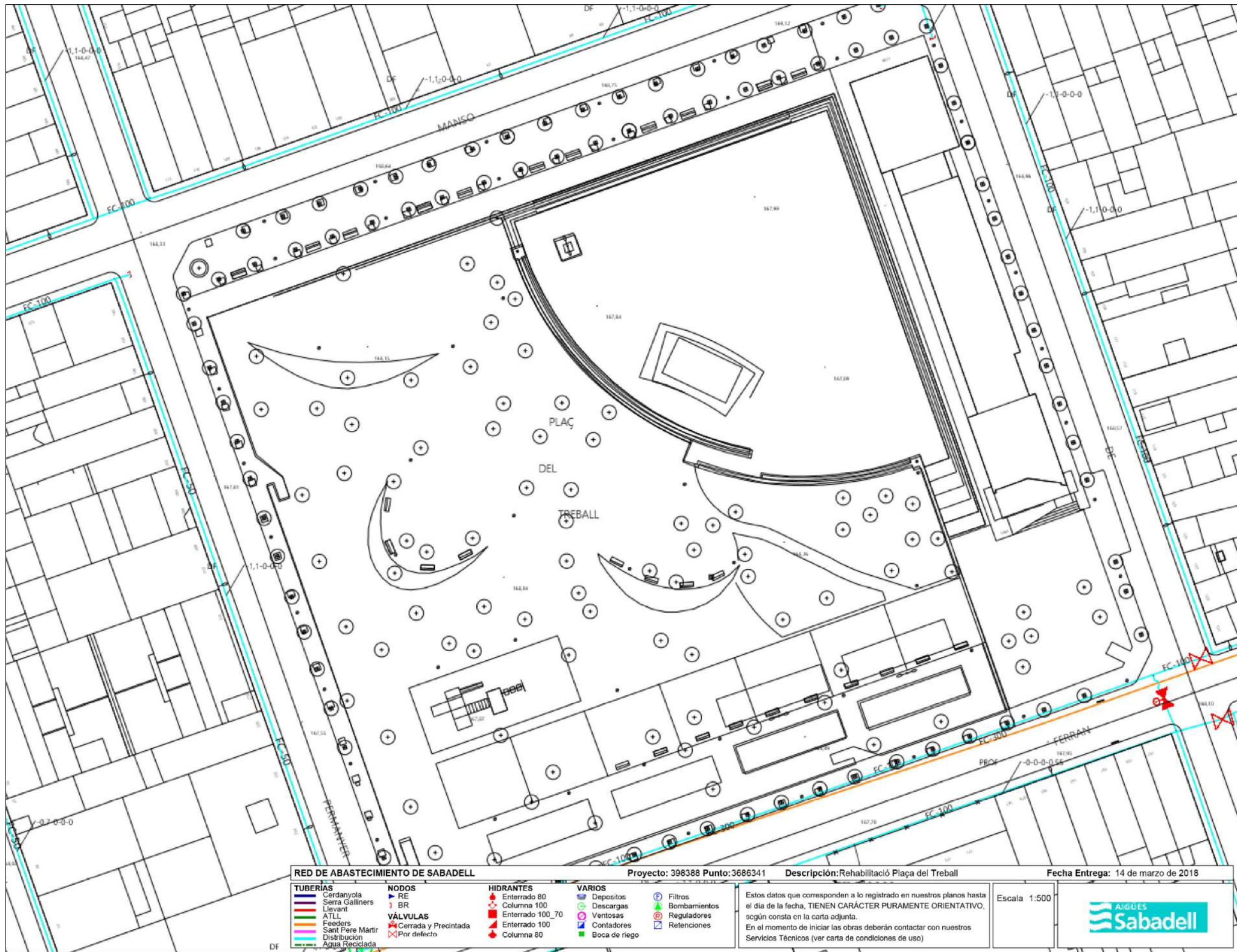

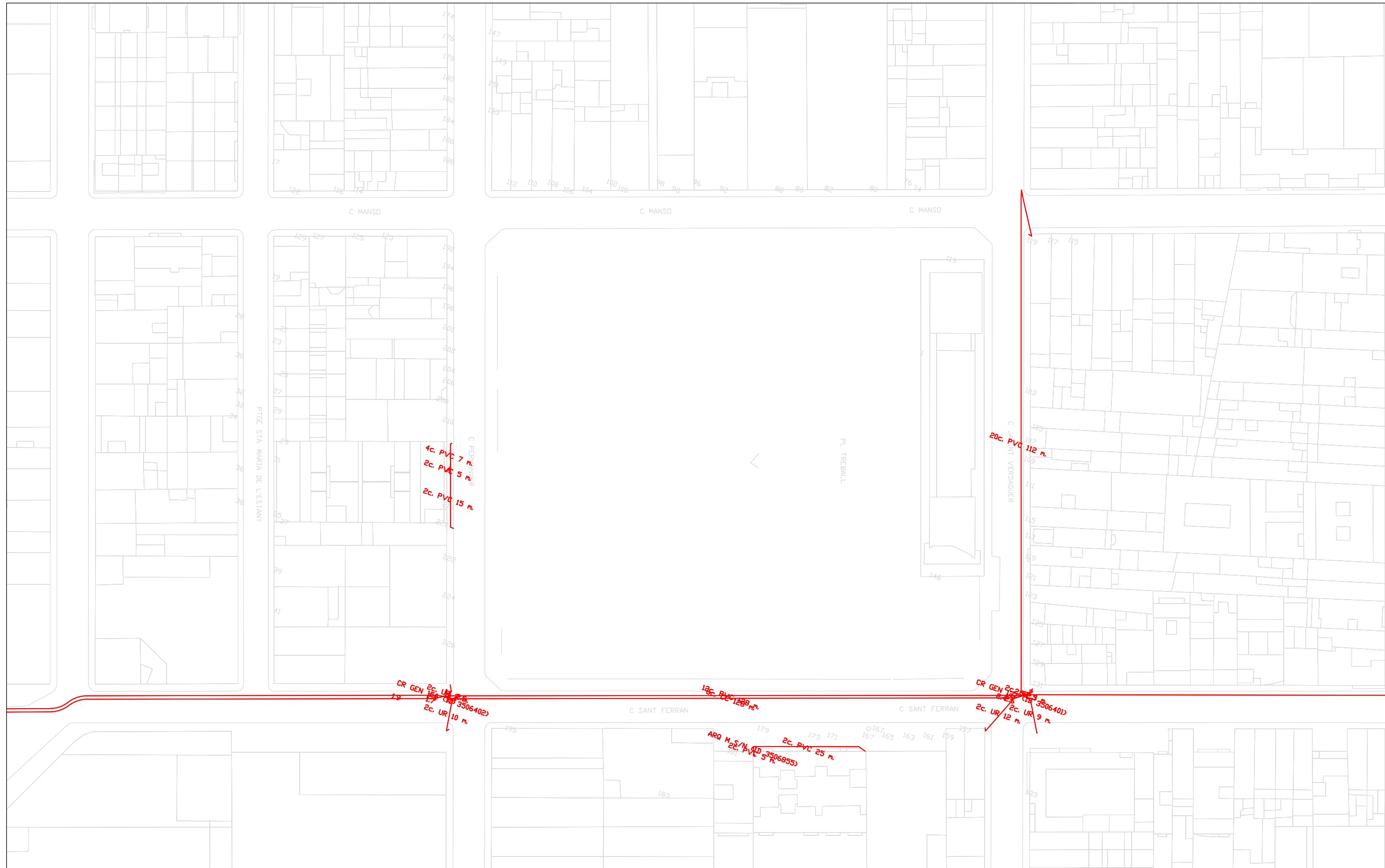

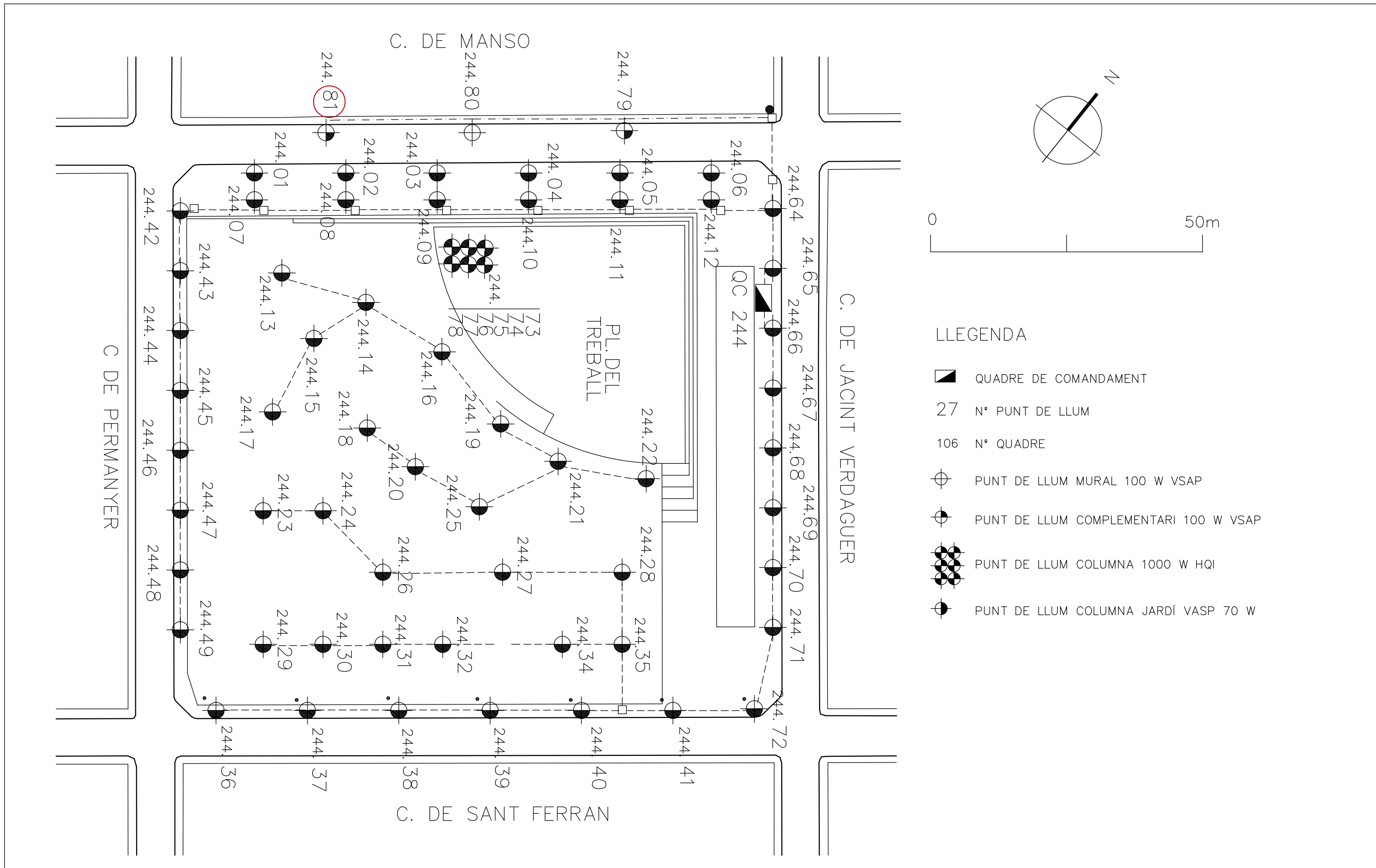

N

0 50m

LLEGENDA

-  QUADRE DE COMANDAMENT
-  N° PUNT DE LLUM
-  N° QUADRE
-  PUNT DE LLUM MURAL 100 W VSAP
-  PUNT DE LLUM COMPLEMENTARI 100 W VSAP
-  PUNT DE LLUM COLUMNA 1000 W HQI
-  PUNT DE LLUM COLUMNA JARDÍ VASP 70 W

Aquest document ha estat firmat per MARCO ANDRES VASQUEZ HERRERO a les 16:51 del dia 03/04/2022. Mitjançant el codi de verificació segura 0MBB3X6A1M2E2E0H0Y7K pot comprovar la validesa de la firma electrònica dels documents signats al lloc web que li proporciona l'entitat emissora d'aquest document.

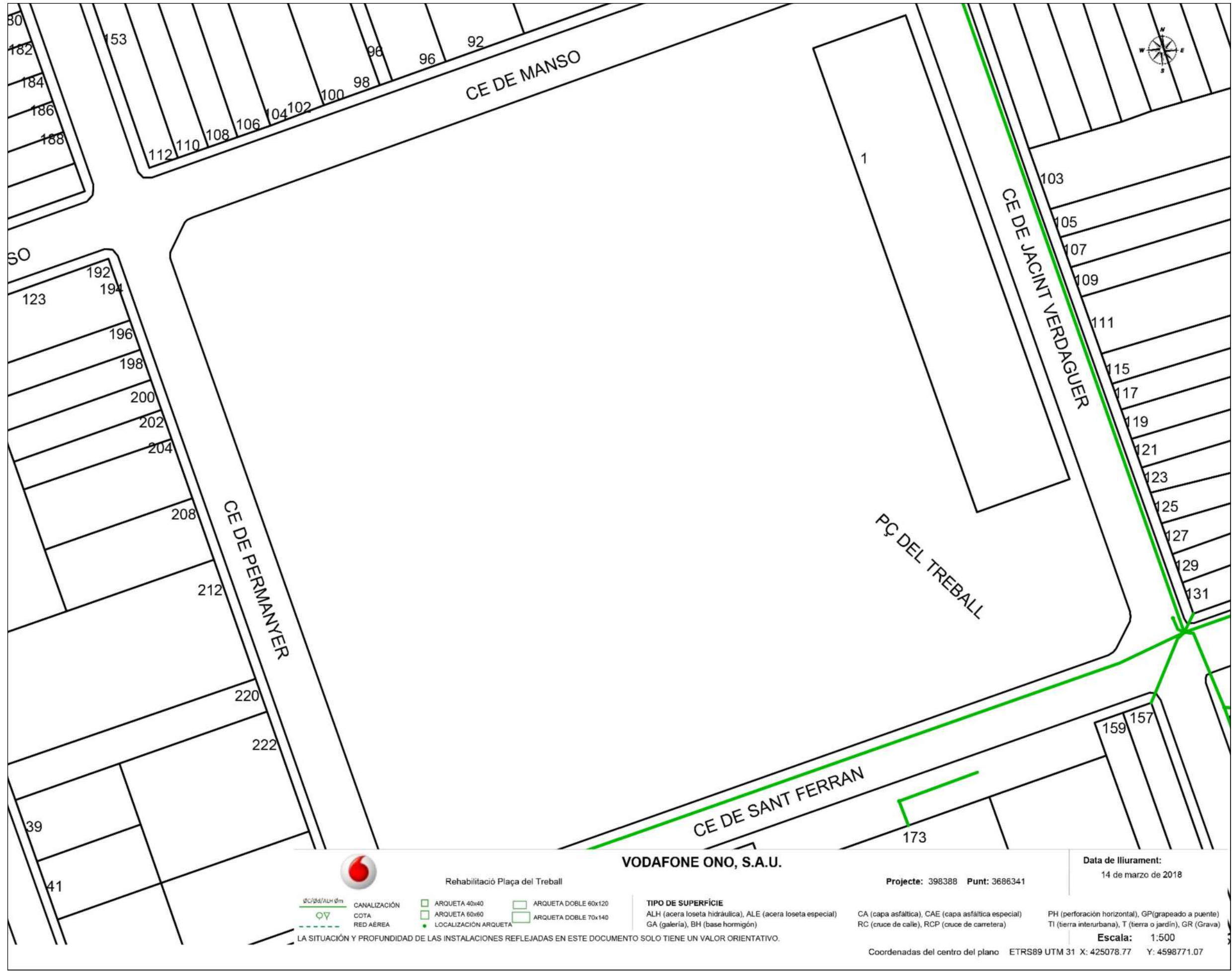









VODAFONE ONO, S.A.U.

Rehabilitació Plaça del Treball

Projecte: 398388 Punt: 3686341

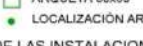
Data de lliurament:
14 de marzo de 2018

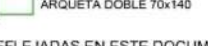
<p>  CANALIZACIÓN  COTA  RED AÉREA </p>	<p>  ARQUETA 40x40  ARQUETA 60x60  LOCALIZACIÓN ARQUETA </p>	<p>  ARQUETA DOBLE 60x120  ARQUETA DOBLE 70x140 </p>	<p>TIPO DE SUPERFICIE</p> <p>ALH (acera loseta hidráulica), ALE (acera loseta especial) GA (galería), BH (base hormigón)</p> <p>CA (capa asfáltica), CAE (capa asfáltica especial) RC (cruce de calle), RCP (cruce de carretera)</p> <p>PH (perforación horizontal), GP (grapeado a puente) TI (tierra interurbana), T (tierra o jardín), GR (Grava)</p>
--	---	---	--

LA SITUACIÓN Y PROFUNDIDAD DE LAS INSTALACIONES REFLEJADAS EN ESTE DOCUMENTO SOLO TIENE UN VALOR ORIENTATIVO.

Escala: 1:500
Coordenadas del centro del plano ETRS89 UTM 31 X: 425078.77 Y: 4598771.07

Aquest document ha estat firmat per MARCO ANDRES VASQUEZ HERRERO a les 16:51 del dia 03/04/2022. Mitjançant el codi de verificació segura 0MBB3X6A1M2E2E0H0Y7K pot comprovar la validesa de la firma electrònica dels documents signats al lloc web que li proporciona l'entitat emissora d'aquest document.

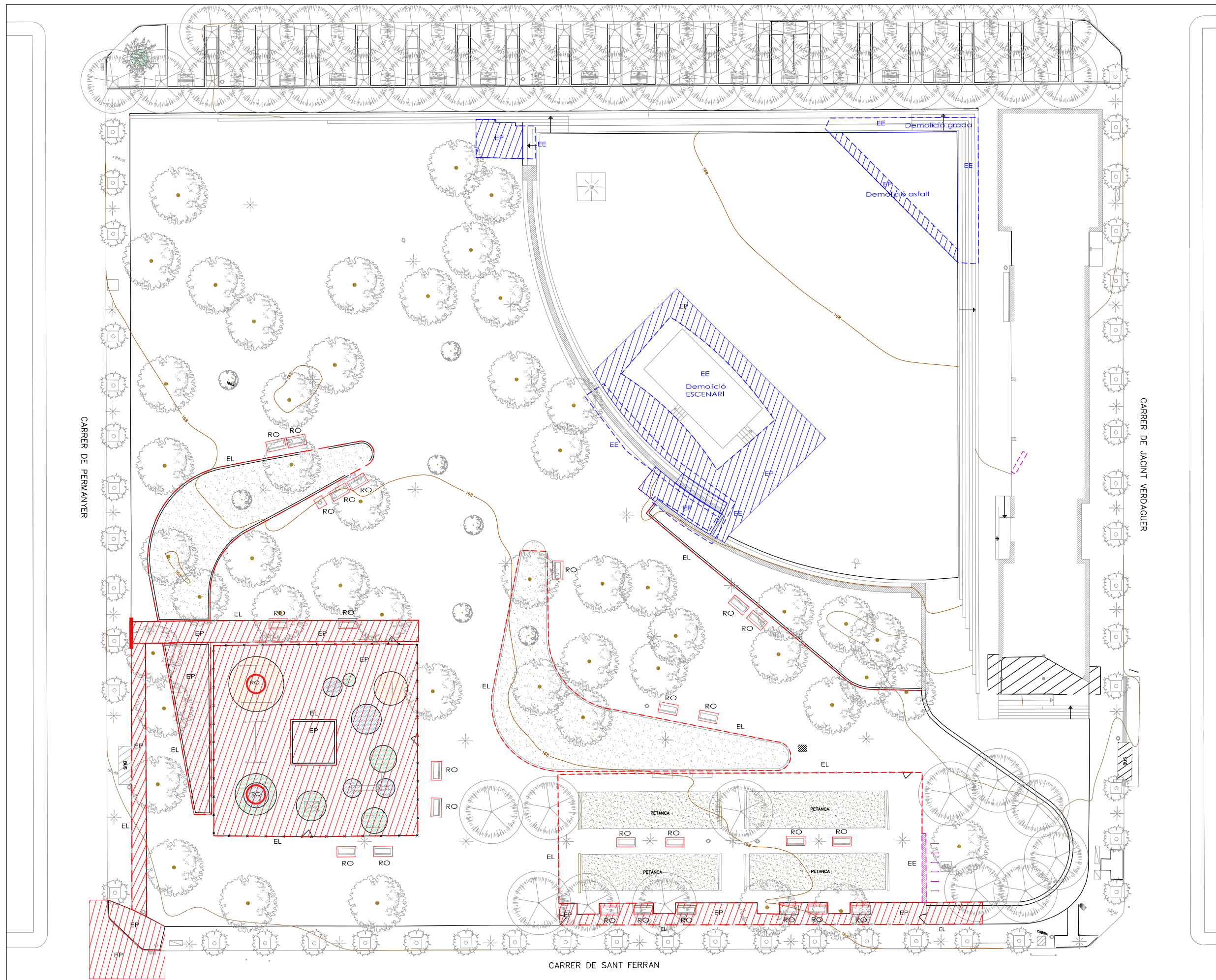

enderroc - desmuntatge	
EL	ENDERROC LINEAL
EE	ENDERROC ELEMENT
EP	ENDERROC PAVIMENT
RO	REUTILITZACIÓ OBRA

paviments-vorades	
P1	PAVIMENT SAULÓ DE COLOR
P2	PAVIMENT CAUTXÚ TIPUS I
P3	PAVIMENT SORRA DE RIU
P4	PAVIMENT CAUTXÚ TIPUS II
P5	PAVIMENT FORMIGÓ DE COLOR
P6	PAVIMENT DE PANOT 20x20cm
P7	PAVIMENT SORRA
P8	PISTA PETANCA EXISTENT
P9	PAVIMENT FORMIGÓ IN-SITU
P10	PAVIMENT ASFÀLTIC COLOR
P11	REPOSICIÓ PECES TRENCADES, NETEJA I TRACT. SUP.
P12	ESCALES DE FORMIGÓ, TIPUS BREINCO
P13	ENCINTAT FORMIGÓ 20x40cm
P14	PAVIMENT ASFÀLTIC COLOR, EXISTENT
P15	PAVIMENT SAULÓ EXISTENT
P16	RIGOLA I VORADA 20x20cm
P17	PAVIMENT ASFÀLTIC

arbrat-vegetació	
TA	TRACTAMENT ARBRAT
AE	ARBRAT EXISTENT
AN	ARBRAT NOU
AR	ARBRAT A RETIRAR
AB	ARBUST

 FASE 1
 FASE 2

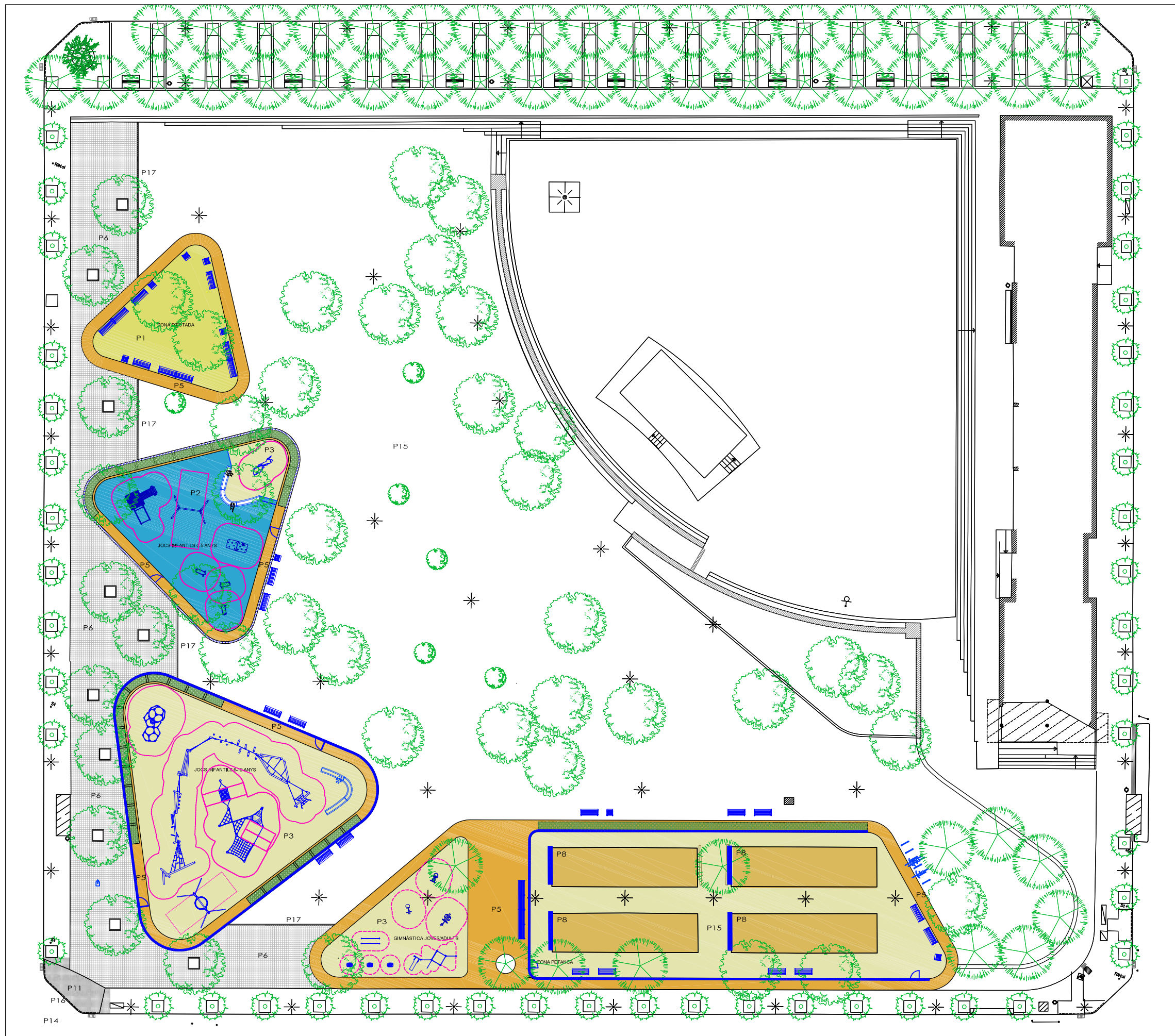

enderroc - desmuntatge	
EL	ENDERROC LINEAL
EE	ENDERROC ELEMENT
EP	ENDERROC PAVIMENT
RO	REUTILITZACIÓ OBRA

paviments-vorades	
P1	PAVIMENT SAULÓ
P2	PAVIMENT CAUTXÚ
P3	PAVIMENT SORRA
P4	TERRENY NATURAL
P5	PAVIMENT FORMIGÓ DE COLOR
P6	PAVIMENT DE PANOT 20x20cm
P7	TERRENY NATURAL
P8	PISTA PETANCA EXISTENT
P9	PAVIMENT FORMIGÓ IN-SITU
P10	PEÇA PER A GRADA, PREFABRICADA DE FORMIGÓ
P11	PAVIMENT PANOT PUNTS I RATLLES. 20X20X4cm
P12	ESCALES DE FORMIGÓ, TIPUS BREINCO
P13	ENCINTAT FORMIGÓ 20x40cm
P14	PAVIMENT ASFÀLTIC COLOR, EXISTENT
P15	PAVIMENT SAULÓ EXISTENT
P16	RIGOLA I VORADA 20x20cm
P17	VORADA JARDI 8x20cm

arbrat-vegetació	
TA	TRACTAMENT ARBRAT
AE	ARBRAT EXISTENT
AN	ARBRAT NOU
AR	ARBRAT A RETIRAR
AB	ARBUST

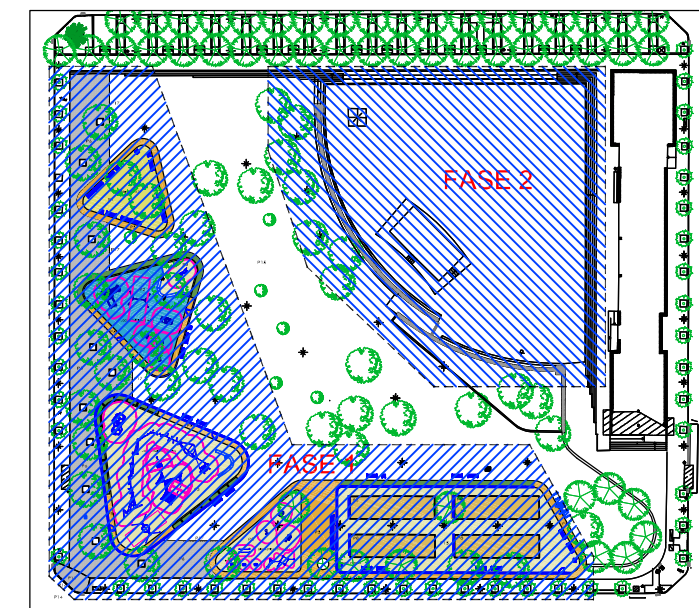

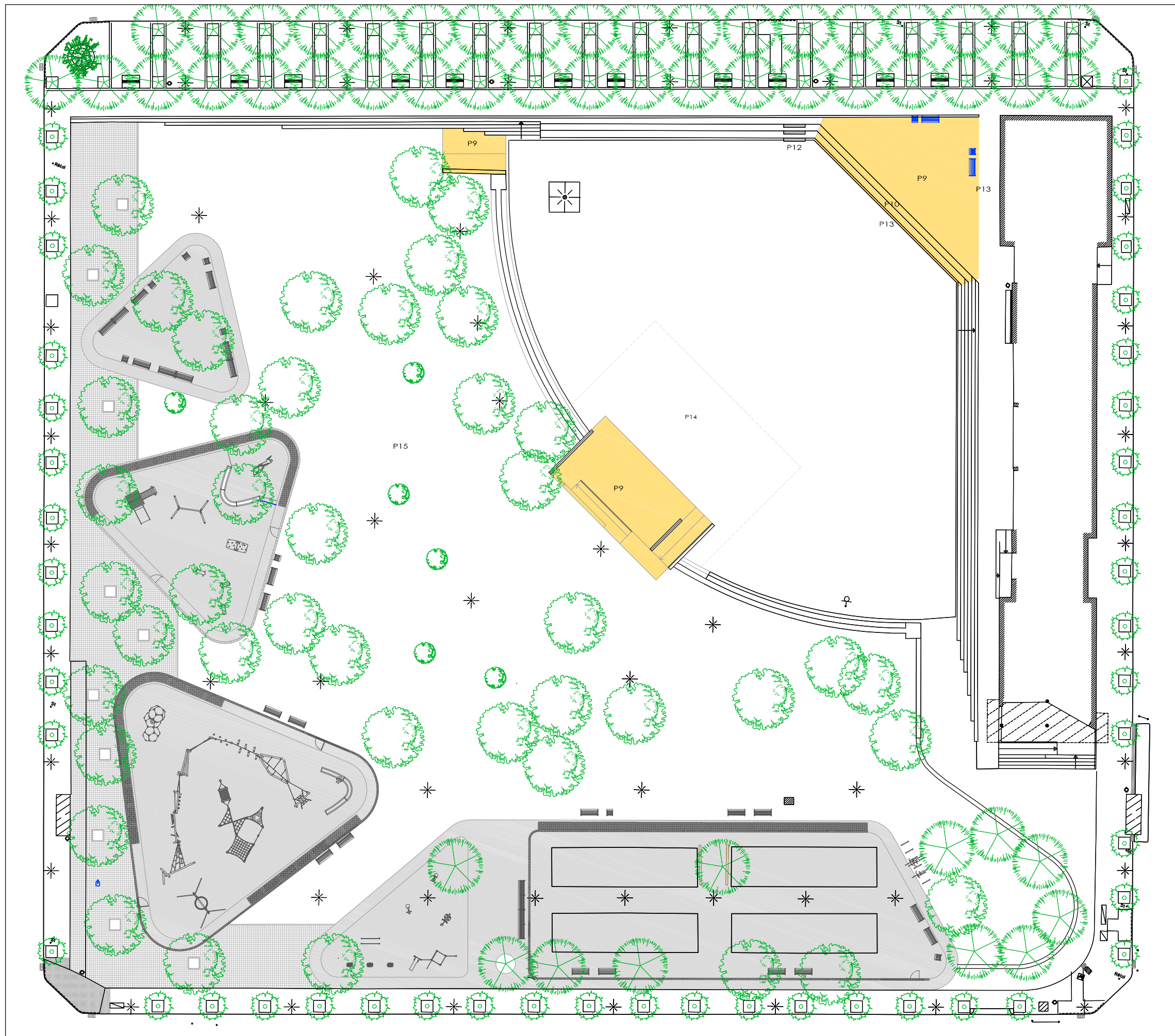

enderroc - desmuntatge	
EL	ENDERROC LINEAL
EE	ENDERROC ELEMENT
EP	ENDERROC PAVIMENT
RO	REUTILITZACIÓ OBRA

paviments-vorades	
P1	PAVIMENT SAULÓ
P2	PAVIMENT CAUTXÚ
P3	PAVIMENT SORRA
P4	TERRENY NATURAL
P5	PAVIMENT FORMIGÓ DE COLOR
P6	PAVIMENT DE PANOT 20x20cm
P7	TERRENY NATURAL
P8	PISTA PETANCA EXISTENT
P9	PAVIMENT FORMIGÓ IN-SITU
P10	PEÇA PER A GRADA, PREFABRICADA DE FORMIGÓ
P11	PAVIMENT PANOT PUNTS I RATLLES. 20X20X4cm
P12	ESCALES DE FORMIGÓ, TIPUS BREINCO
P13	ENCINTAT FORMIGÓ 20x40cm
P14	PAVIMENT ASFÀLTIC COLOR, EXISTENT
P15	PAVIMENT SAULÓ EXISTENT
P16	RIGOLA I VORADA 20x20cm
P17	VORADA JARDÍ 8x20cm

arbrat-vegetació	
TA	TRACTAMENT ARBRAT
AE	ARBRAT EXISTENT
AN	ARBRAT NOU
AR	ARBRAT A RETIRAR
AB	ARBUST

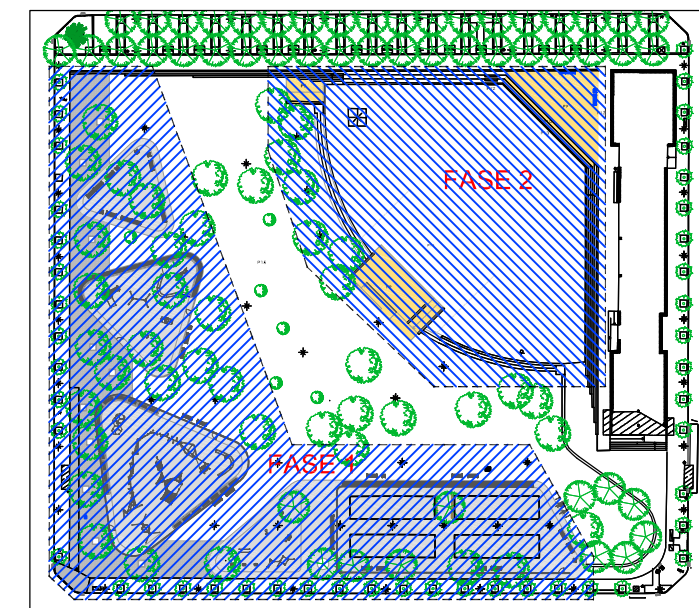

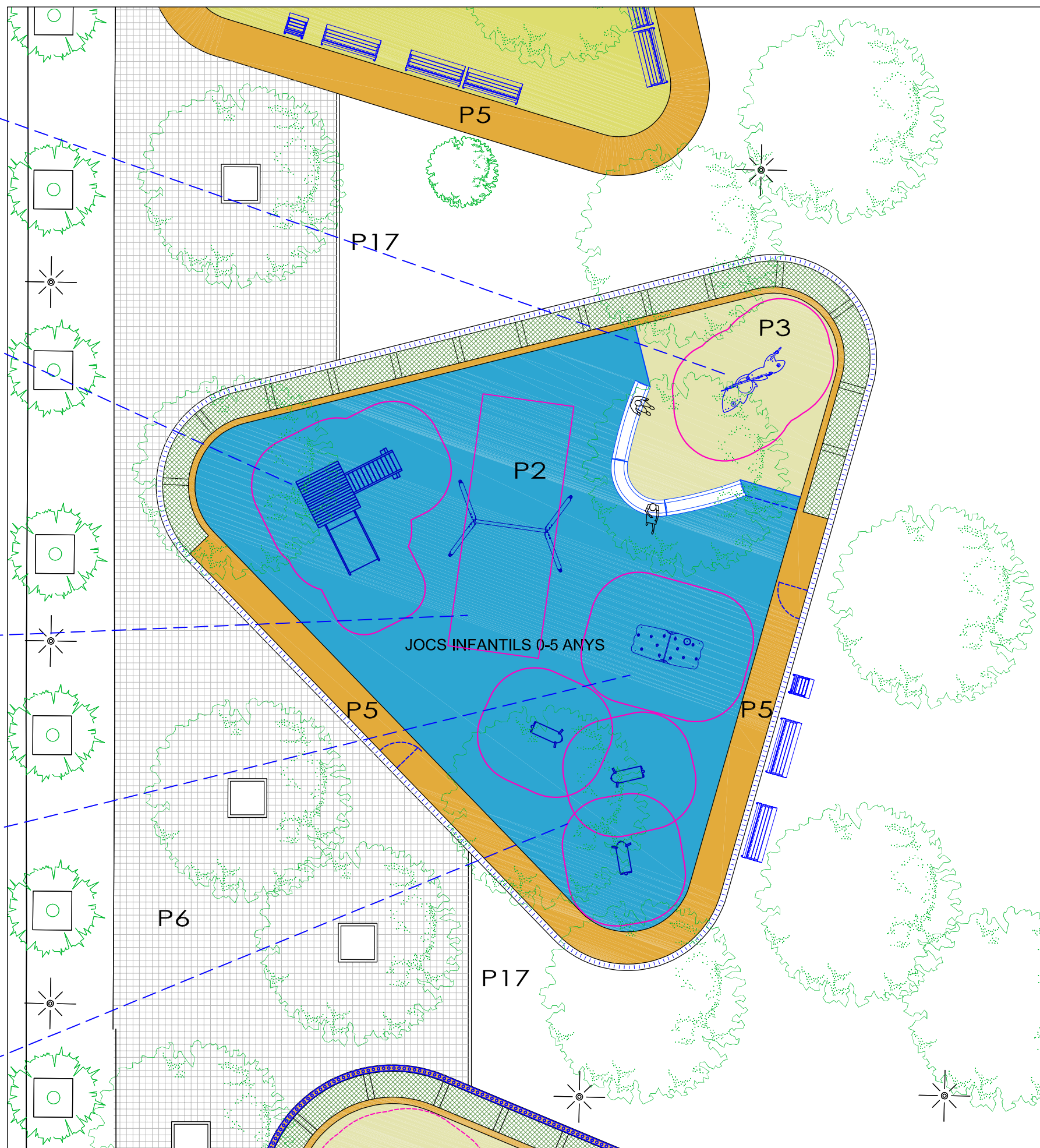

enderroc - desmuntatge	
EL	ENDERROC LINEAL
EE	ENDERROC ELEMENT
EP	ENDERROC PAVIMENT
RO	REUTILITZACIÓ OBRA

paviments-vorades	
P1	PAVIMENT SAULÓ
P2	PAVIMENT CAUTXÚ
P3	PAVIMENT SORRA
P4	TERRENY NATURAL
P5	PAVIMENT FORMIGÓ DE COLOR
P6	PAVIMENT DE PANOT 20x20cm
P7	TERRENY NATURAL
P8	PISTA PETANCA EXISTENT
P9	PAVIMENT FORMIGÓ IN-SITU
P10	PEÇA PER A GRADA, PREFABRICADA DE FORMIGÓ
P11	PAVIMENT PANOT PUNTS I RATLLES. 20X20X4cm
P12	ESCALES DE FORMIGÓ, TIPUS BREINCO
P13	ENCINTAT FORMIGÓ 20x40cm
P14	PAVIMENT ASFÀLTIC COLOR, EXISTENT
P15	PAVIMENT SAULÓ EXISTENT
P16	RIGOLA I VORADA 20x20cm
P17	VORADA JARDÍ 8x20cm

arbrat-vegetació	
TA	TRACTAMENT ARBRAT
AE	ARBRAT EXISTENT
AN	ARBRAT NOU
AR	ARBRAT A RETIRAR
AB	ARBUST

Aquest document ha estat firmat per MARCO ANDRES VASQUEZ HERRERO a les 16:51 del dia 03/04/2022. Mitjançant el codi de verificació segura 0MBB3X6A1M2E2E0H0Y7K pot comprovar la validesa de la firma electrònica dels documents signats al lloc web que li proporciona l'entitat emissora d'aquest document.

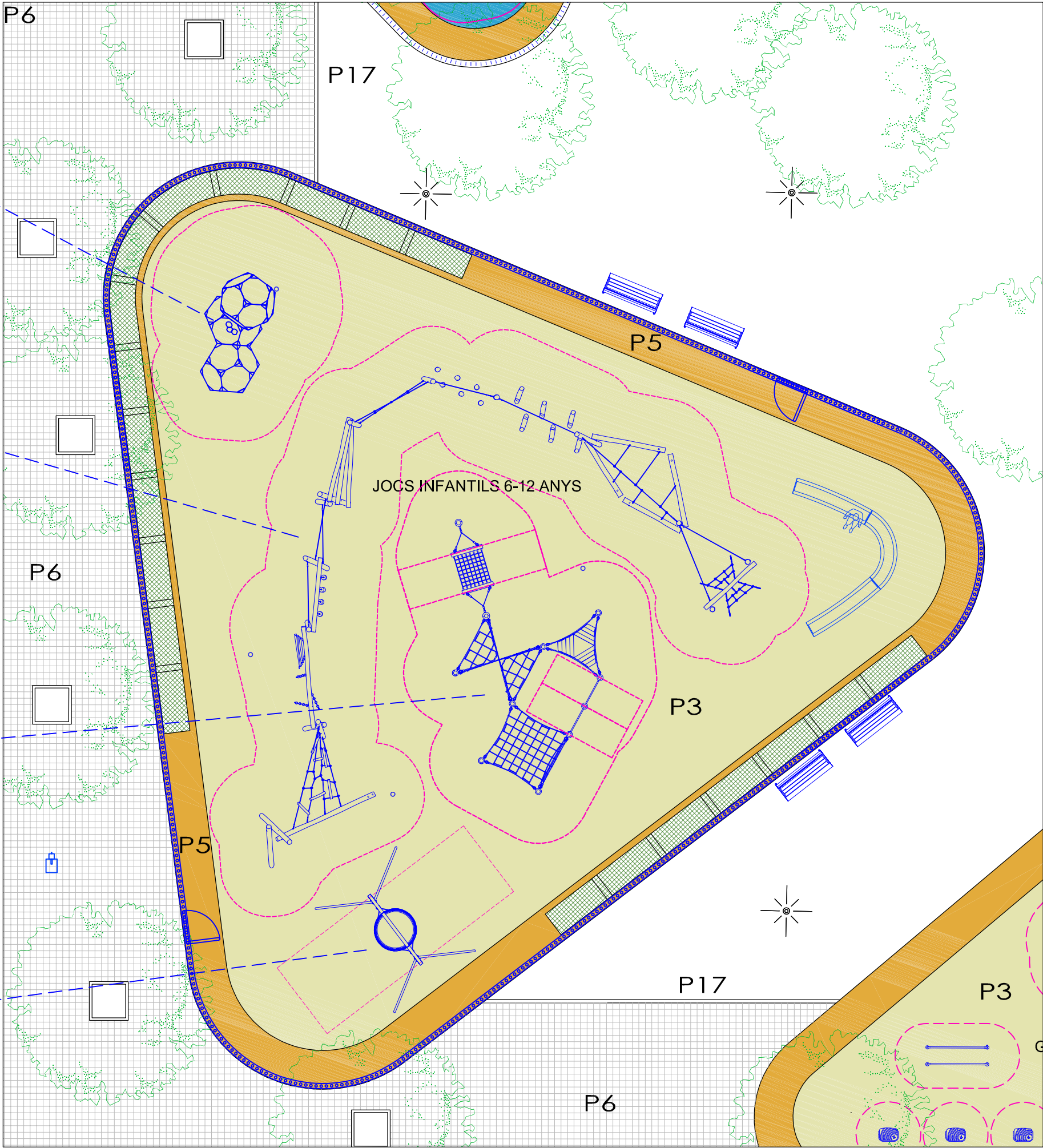
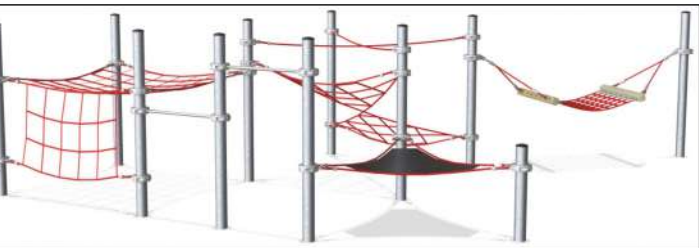
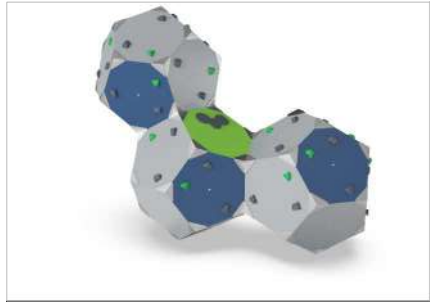

enderroc - desmuntatge	
EL	ENDERROC LINEAL
EE	ENDERROC ELEMENT
EP	ENDERROC PAVIMENT
RO	REUTILITZACIÓ OBRA

paviments-vorades	
P1	PAVIMENT SAULÓ
P2	PAVIMENT CAUTXÚ
P3	PAVIMENT SORRA
P4	TERRENY NATURAL
P5	PAVIMENT FORMIGÓ DE COLOR
P6	PAVIMENT DE PANOT 20x20cm
P7	TERRENY NATURAL
P8	PISTA PETANCA EXISTENT
P9	PAVIMENT FORMIGÓ IN-SITU
P10	PEÇA PER A GRADA, PREFABRICADA DE FORMIGÓ
P11	PAVIMENT PANOT PUNTS I RATLLES, 20X20X4cm
P12	ESCALES DE FORMIGÓ, TIPUS BREINCO
P13	ENCINTAT FORMIGÓ 20x40cm
P14	PAVIMENT ASFÀLTIC COLOR, EXISTENT
P15	PAVIMENT SAULÓ EXISTENT
P16	RIGOLA I VORADA 20x20cm
P17	VORADA JARDÍ 8x20cm

arbrat-vegetació	
TA	TRACTAMENT ARBRAT
AE	ARBRAT EXISTENT
AN	ARBRAT NOU
AR	ARBRAT A RETIRAR
AB	ARBUST

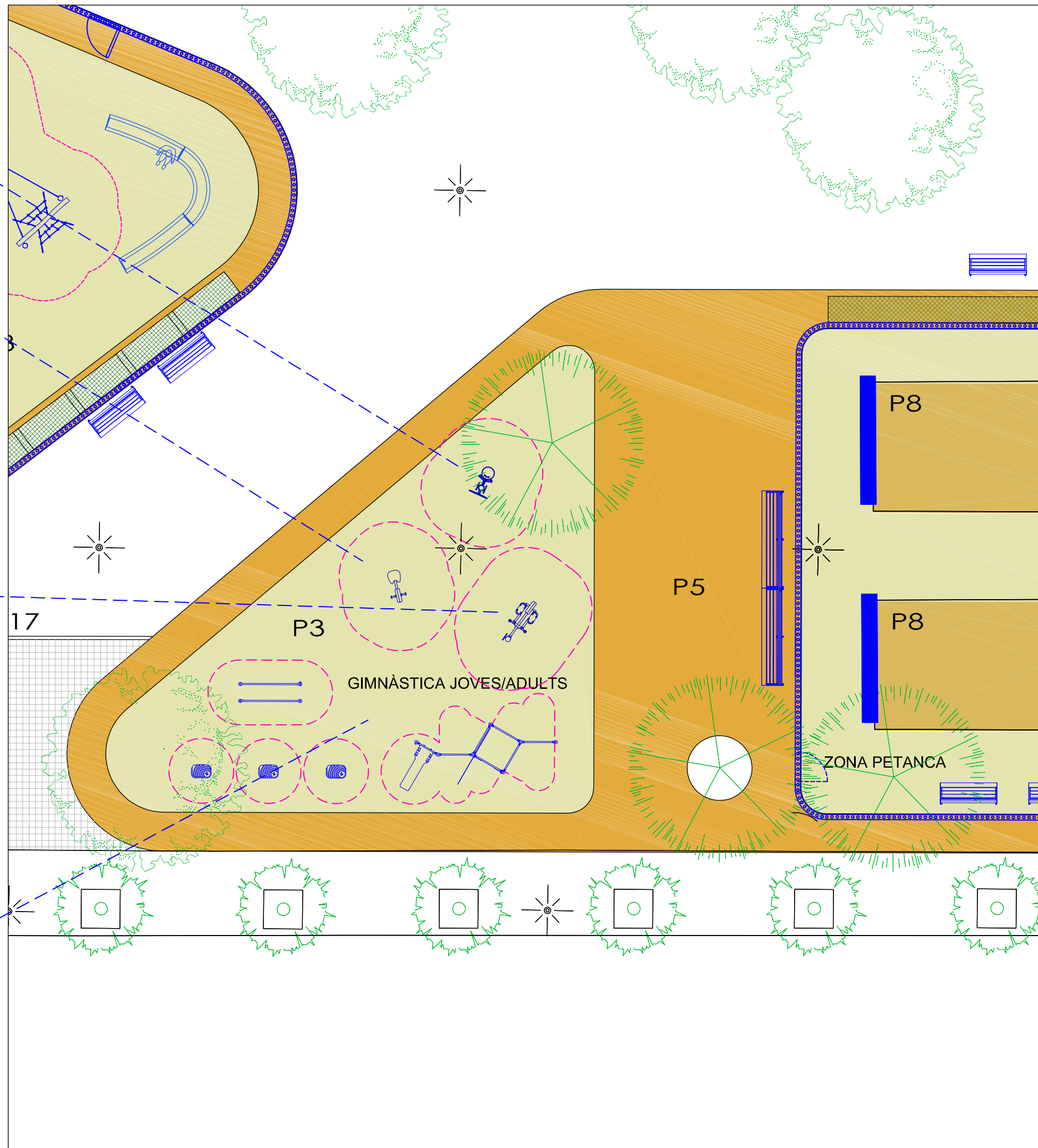
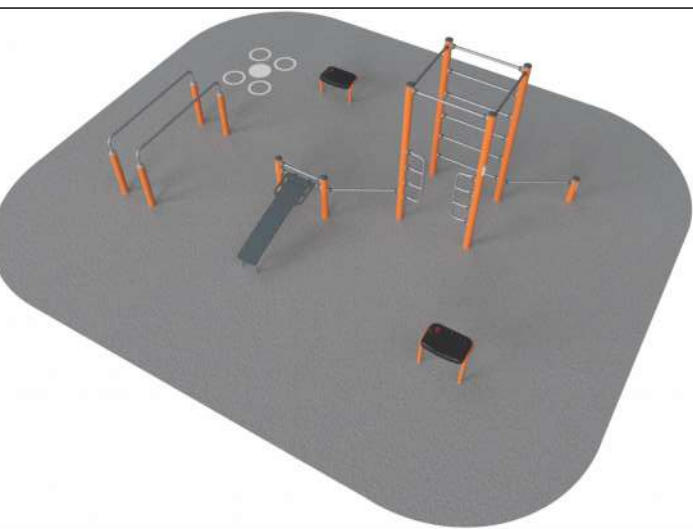

enderroc - desmuntatge	
EL	ENDERROC LINEAL
EE	ENDERROC ELEMENT
EP	ENDERROC PAVIMENT
RO	REUTILITZACIÓ OBRA

paviments-vorades	
P1	PAVIMENT SAULÓ
P2	PAVIMENT CAUTXÚ
P3	PAVIMENT SORRA
P4	TERRENY NATURAL
P5	PAVIMENT FORMIGÓ DE COLOR
P6	PAVIMENT DE PANOT 20x20cm
P7	TERRENY NATURAL
P8	PISTA PETANCA EXISTENT
P9	PAVIMENT FORMIGÓ IN-SITU
P10	PEÇA PER A GRADA, PREFABRICADA DE FORMIGÓ
P11	PAVIMENT PANOT PUNTS I RATLLES, 20X20X4cm
P12	ESCALES DE FORMIGÓ, TIPUS BREINCO
P13	ENCINTAT FORMIGÓ 20x40cm
P14	PAVIMENT ASFÀLTIC COLOR, EXISTENT
P15	PAVIMENT SAULÓ EXISTENT
P16	RIGOLA I VORADA 20x20cm
P17	VORADA JARDÍ 8x20cm

arbrat-vegetació	
TA	TRACTAMENT ARBRAT
AE	ARBRAT EXISTENT
AN	ARBRAT NOU
AR	ARBRAT A RETIRAR
AB	ARBUST

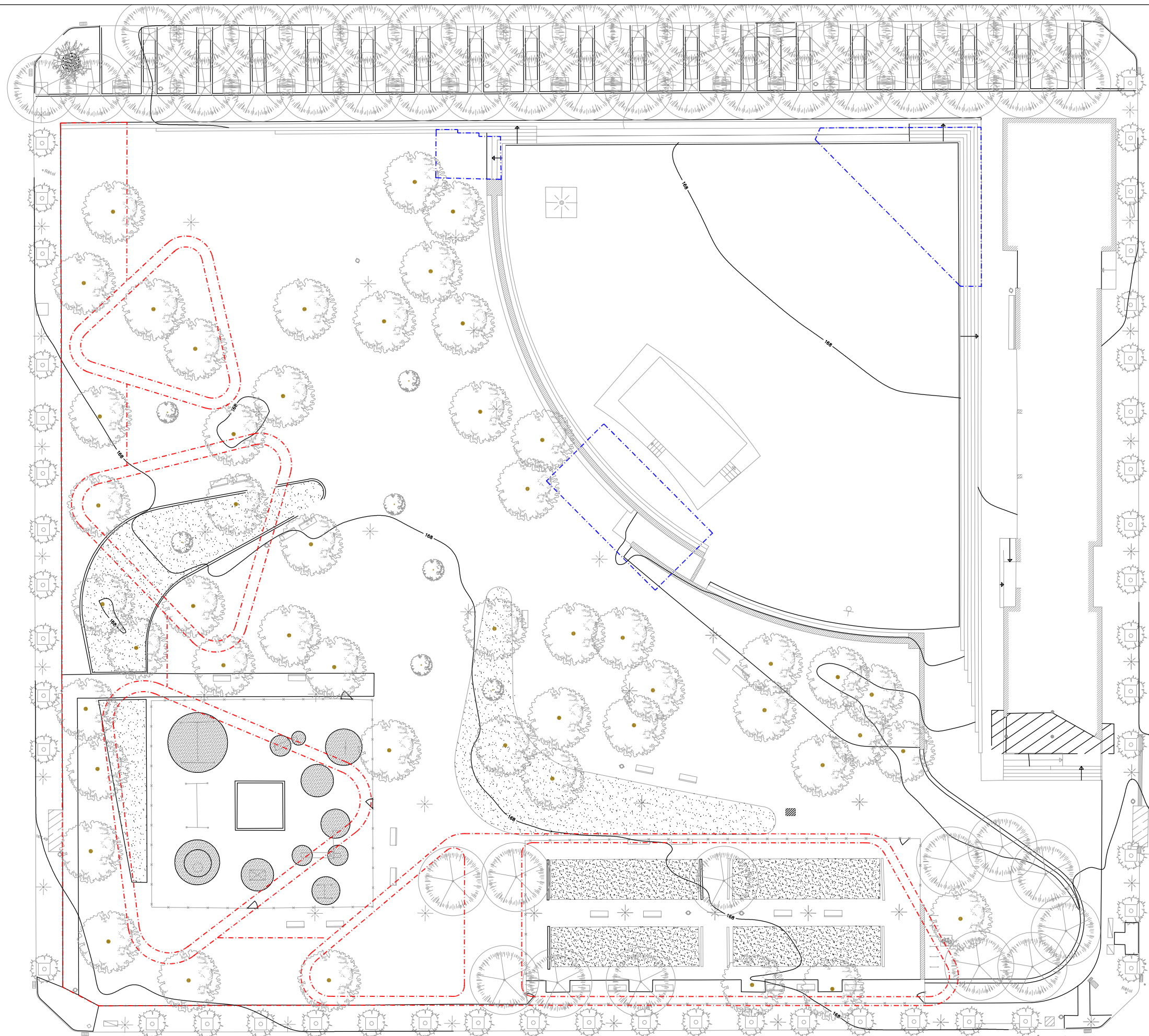

FASE 1
FASE 2



enderroc - desmuntatge	
EL	ENDERROC LINEAL
EE	ENDERROC ELEMENT
EP	ENDERROC PAVIMENT
RO	REUTILITZACIÓ OBRA

paviments-vorades	
P1	PAVIMENT ASFÀLTIC DE COLOR OCRE
P2	PAVIMENT CAUTXÚ TIPUS I
P3	PAVIMENT SORRA DE RIU
P4	PAVIMENT CAUTXÚ TIPUS II
P5	PAVIMENT FORMIGÓ DE COLOR
P6	PAVIMENT DE PANOT 20x20cm
P7	PAVIMENT SORRA
P8	PISTA PETANCA EXISTENT
P9	PAVIMENT FORMIGÓ IN-SITU
P10	PEÇA PER A GRADA, PREFABRICADA DE FORMIGÓ
P11	PAVIMENT PANOT PUNTS I RATLLES. 20X20X4cm
P12	ESCALES DE FORMIGÓ. TIPUS BREINCO
P13	ENCINTAT FORMIGÓ 20x40cm
P14	PAVIMENT ASFÀLTIC COLOR, EXISTENT
P15	PAVIMENT SAULÓ EXISTENT
P16	RIGOLA I VORADA 20x20cm
P17	VORADA JARDÍ 8x20cm

arbrat-vegetació	
TA	TRACTAMENT ARBRAT MILLORA
AE	ARBRAT EXISTENT
AN	ARBRAT NOU
AR	ARBRAT A RETIRAR
AB	ARBUST

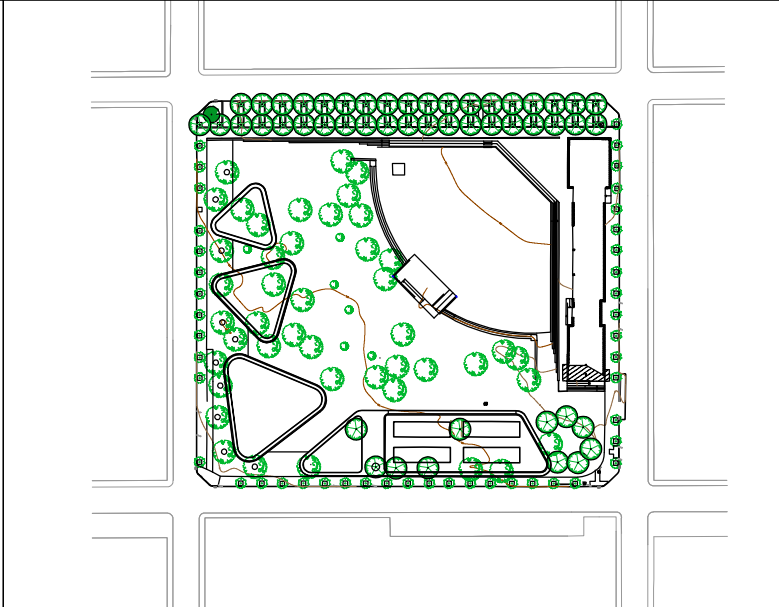
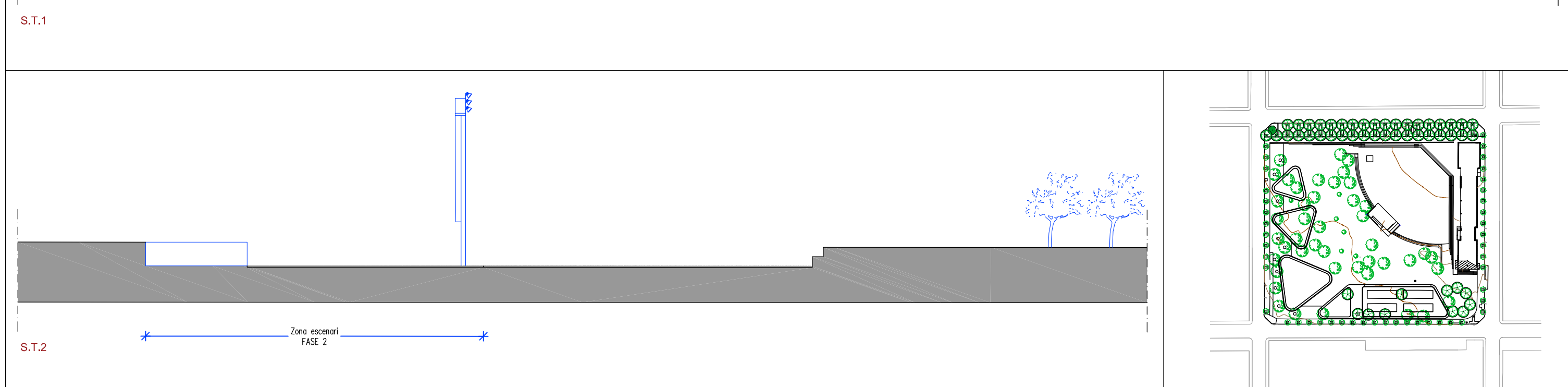
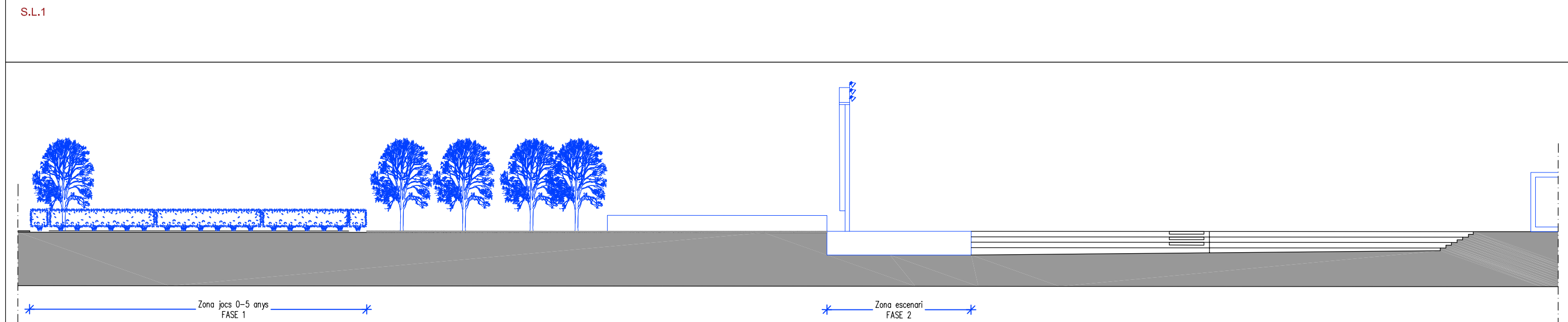
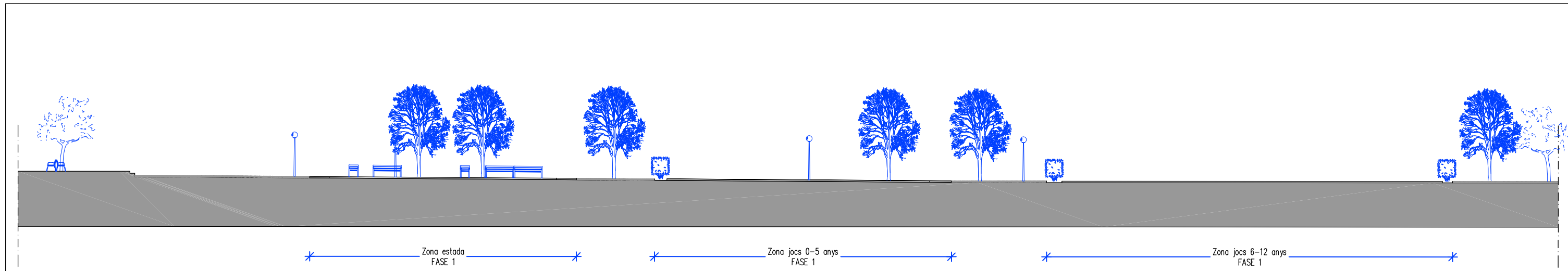

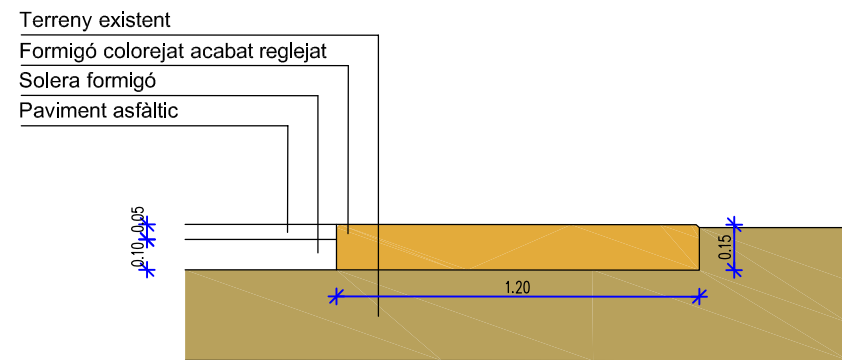

DETALL DT1

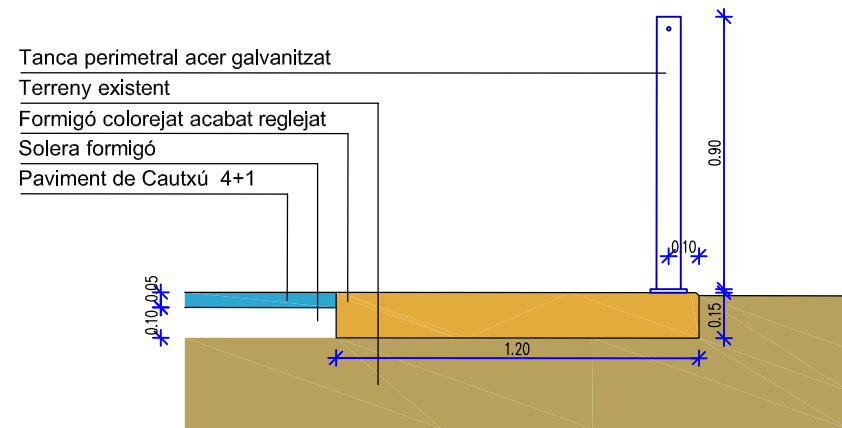

DETALL DT2

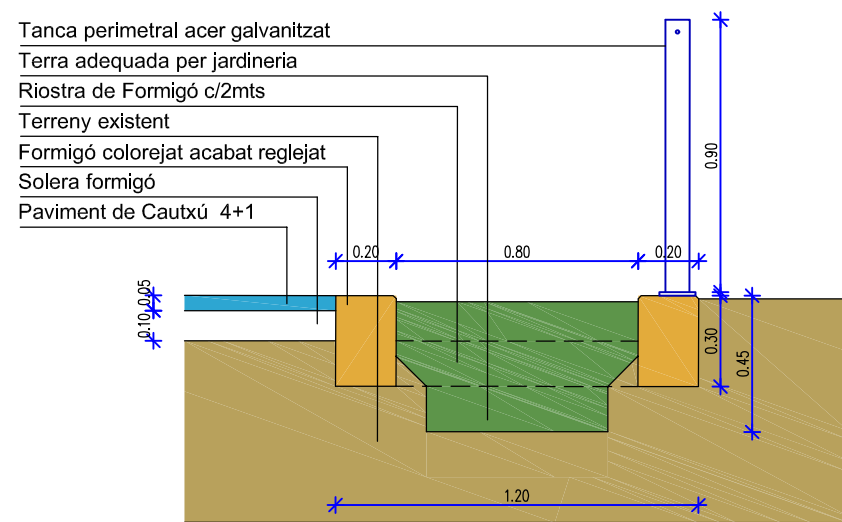

DETALL DT3

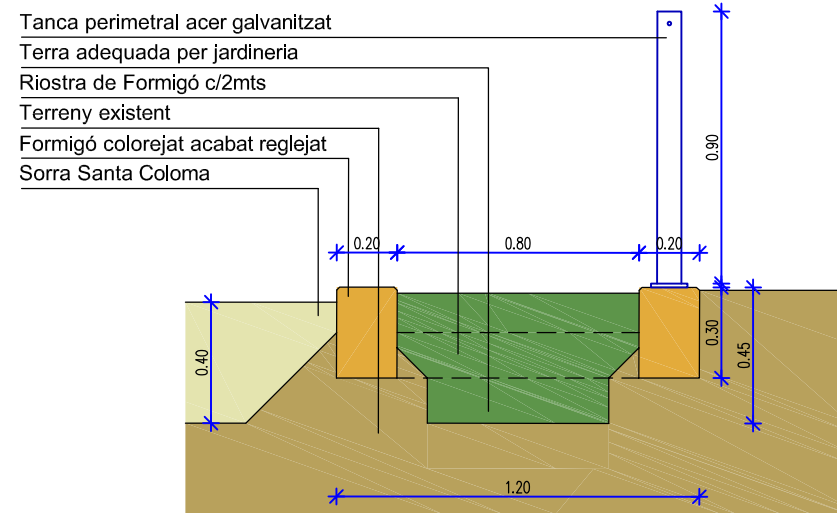

DETALL DT4

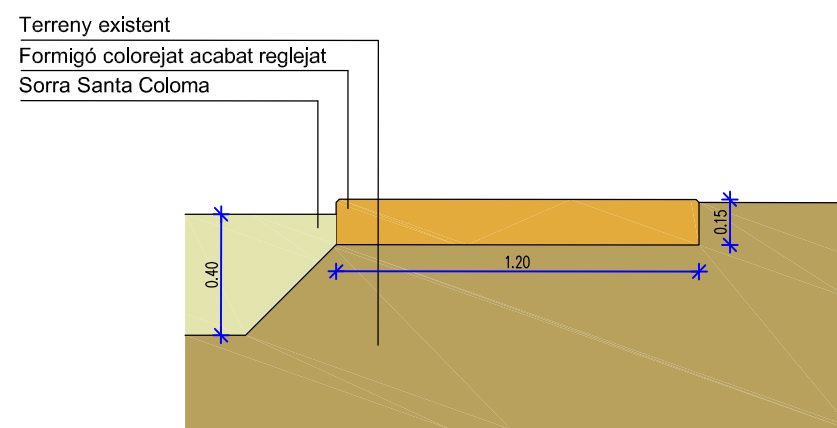

DETALL DT5

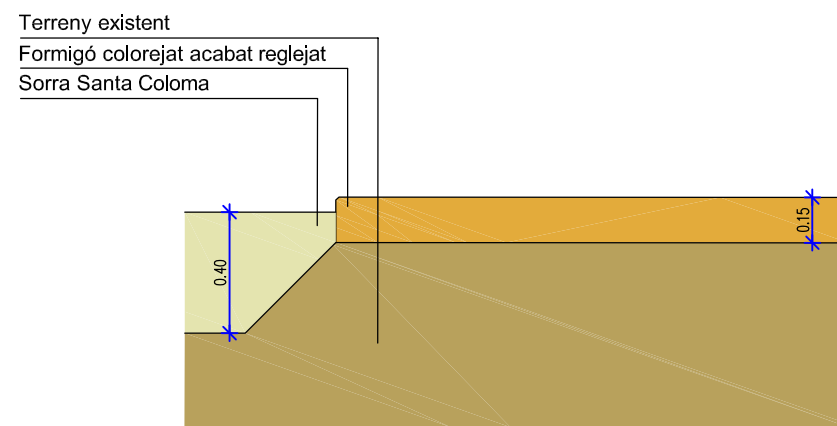

DETALL DT6

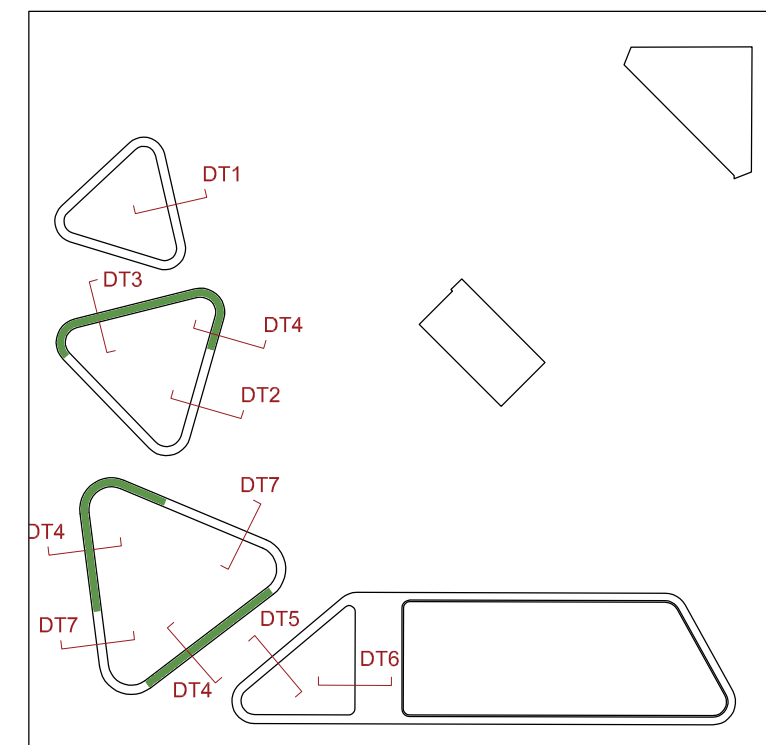
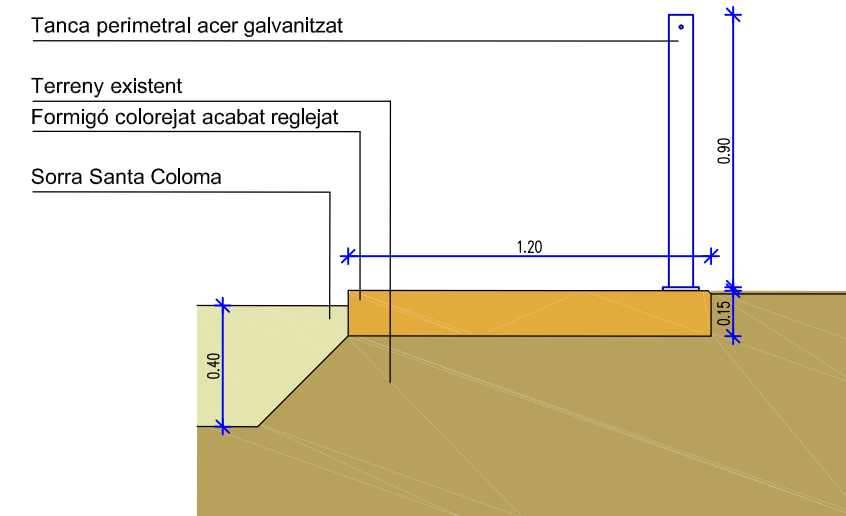
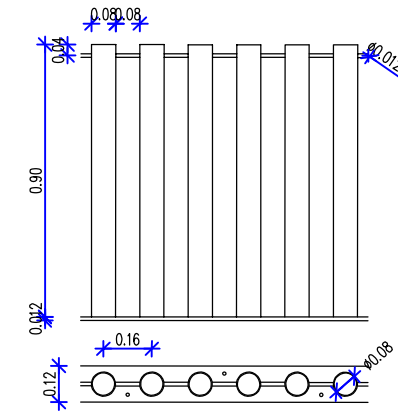

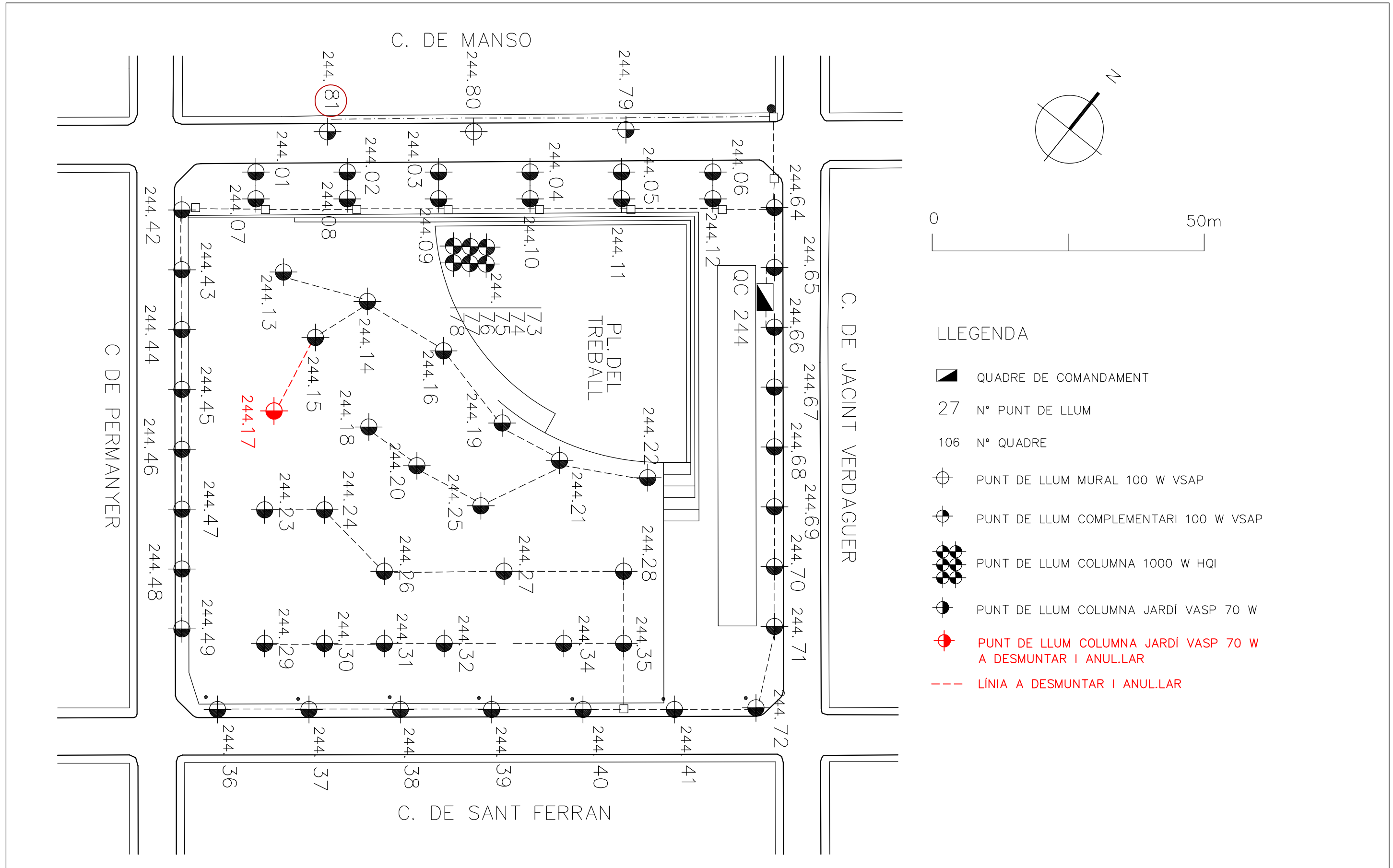

N

0 50m

LLEGENDA

- QUADRE DE COMANDAMENT
- N° PUNT DE LLUM
- N° QUADRE
- PUNT DE LLUM MURAL 100 W VSAP
- PUNT DE LLUM COMPLEMENTARI 100 W VSAP
- PUNT DE LLUM COLUMNA 1000 W HQI
- PUNT DE LLUM COLUMNA JARDÍ VASP 70 W
- PUNT DE LLUM COLUMNA JARDÍ VASP 70 W A DESMUNTAR I ANUL.LAR
- LÍNIA A DESMUNTAR I ANUL.LAR

Aquest document ha estat firmat per MARCO ANDRES VASQUEZ HERRERO a les 16:51 del dia 03/04/2022. Mitjançant el codi de verificació segura 0MBB3X6A1M2E2E0H0Y7K pot comprovar la validesa de la firma electrònica dels documents signats al lloc web que li proporciona l'entitat emissora d'aquest document.

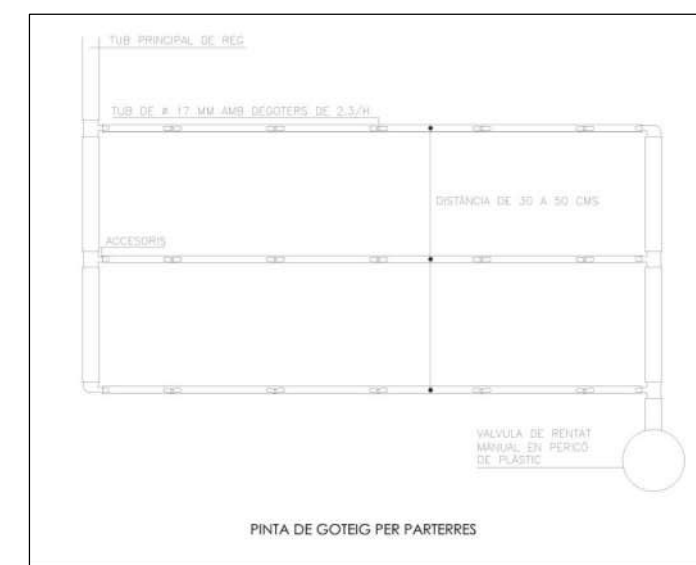
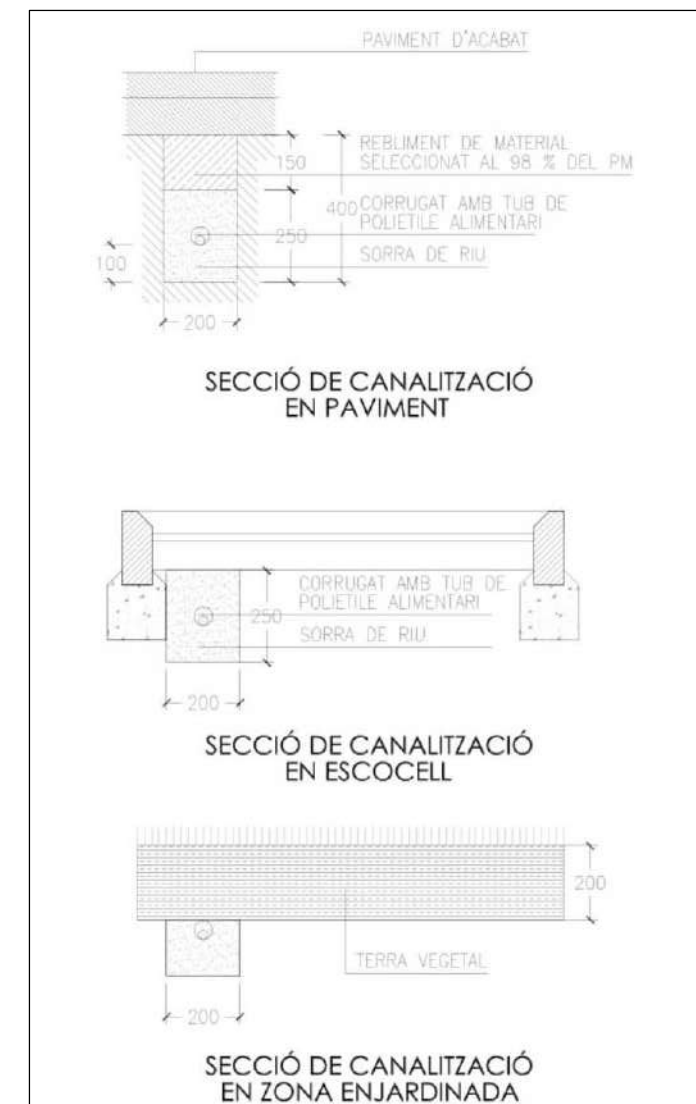
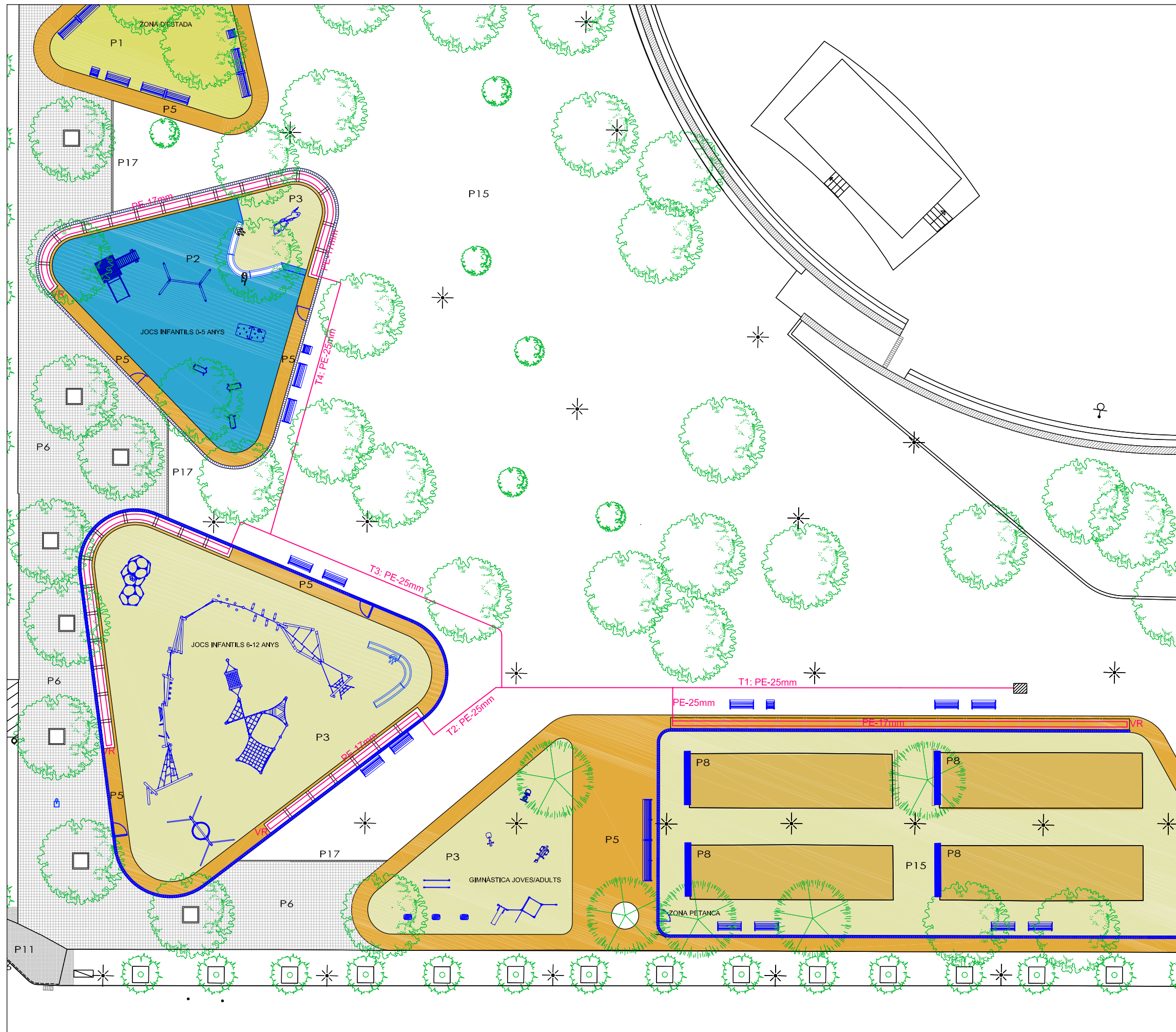

Aquest document ha estat signat per MARCO ANDRÉS VÁSQUEZ HERRERO a les 16:51 del dia 03/04/2022. Mitjançant el codi de verificació segura 0M5B3X6A1M2E2E0H0Y7K pot comprovar la validesa de la firma electrònica dels documents signats al lloc web que li proporciona l'entitat emissora d'aquest document.

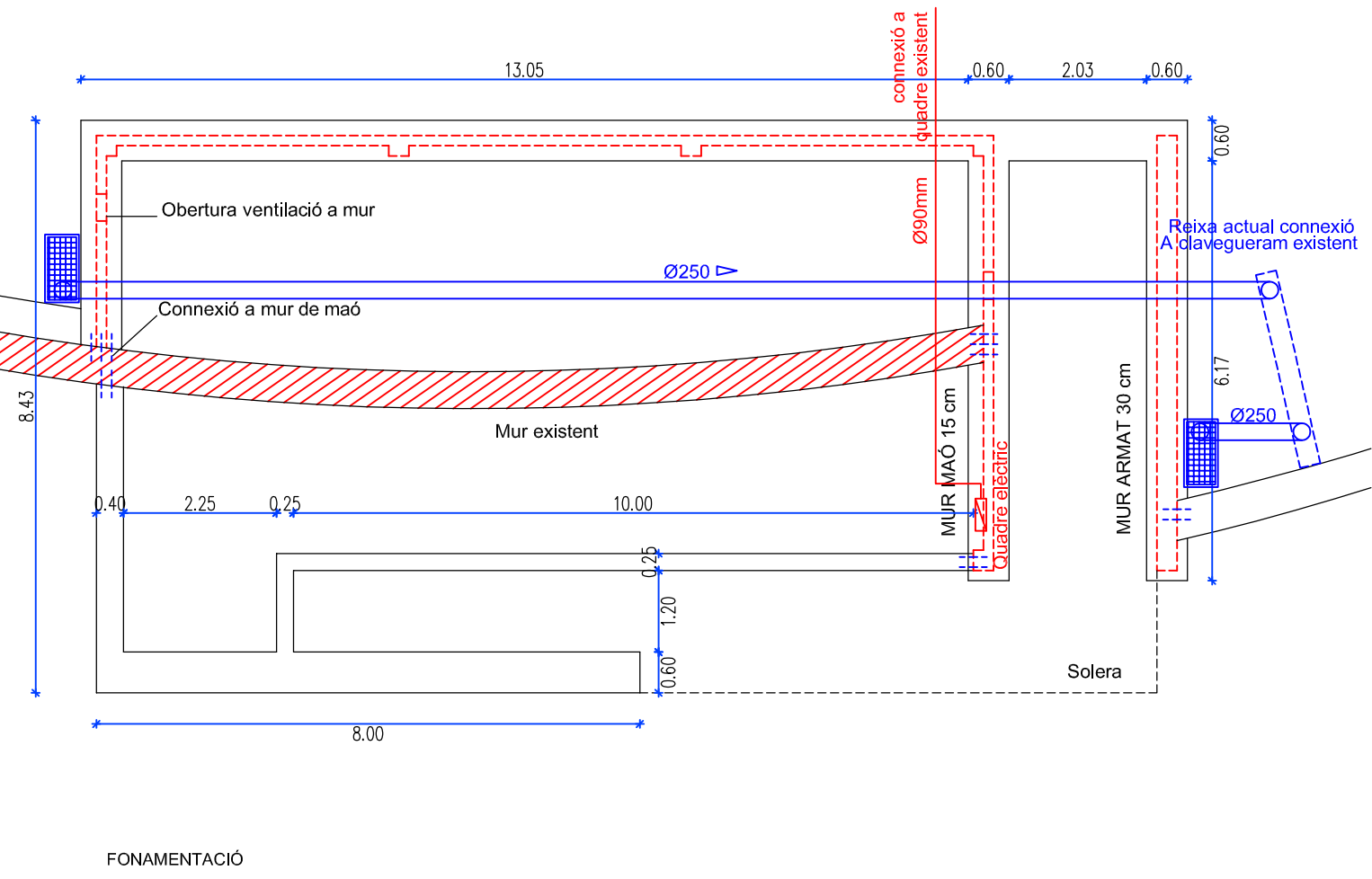

FONAMENTACIÓ

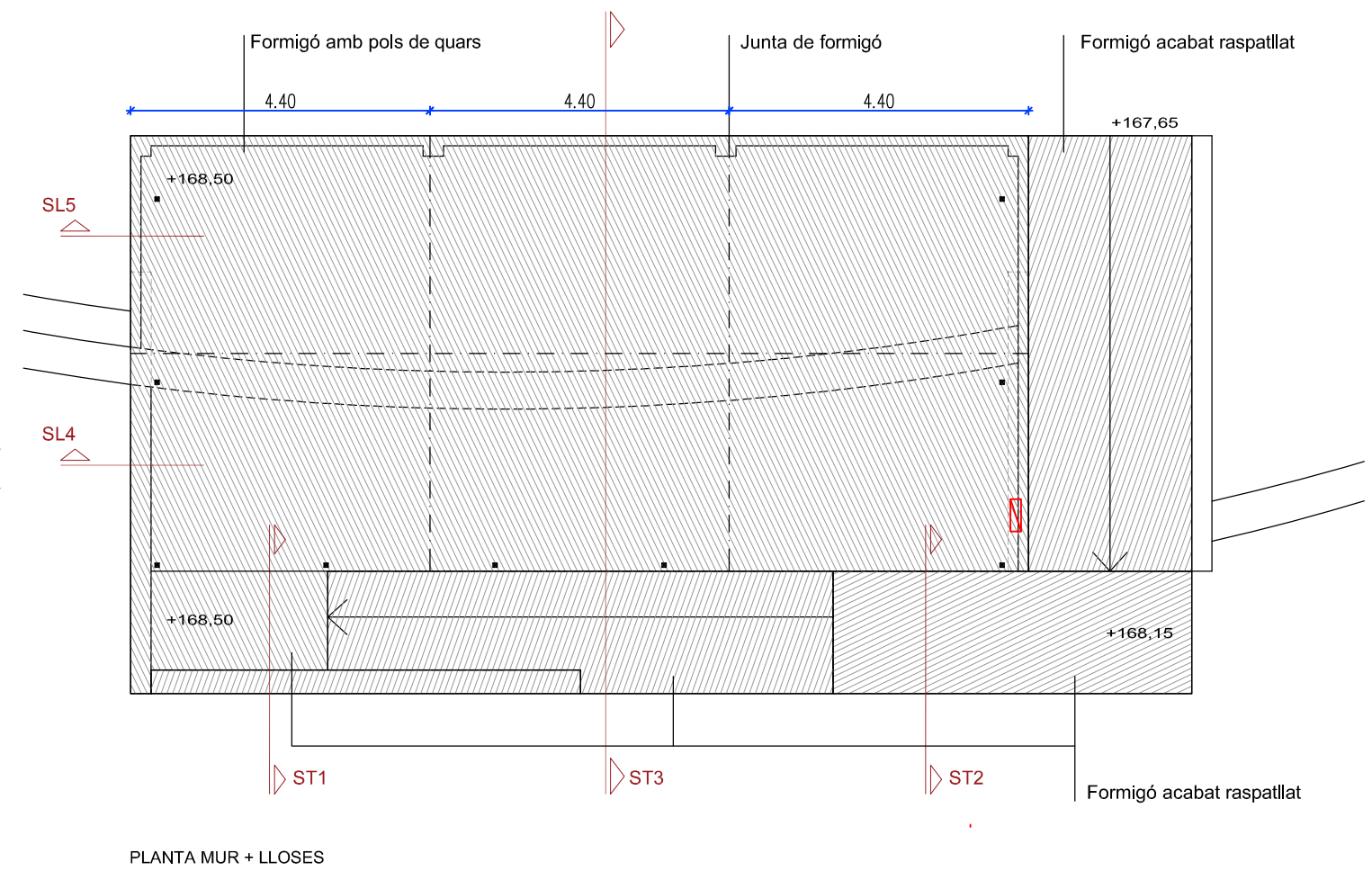

PLANTA MUR + LLOSES

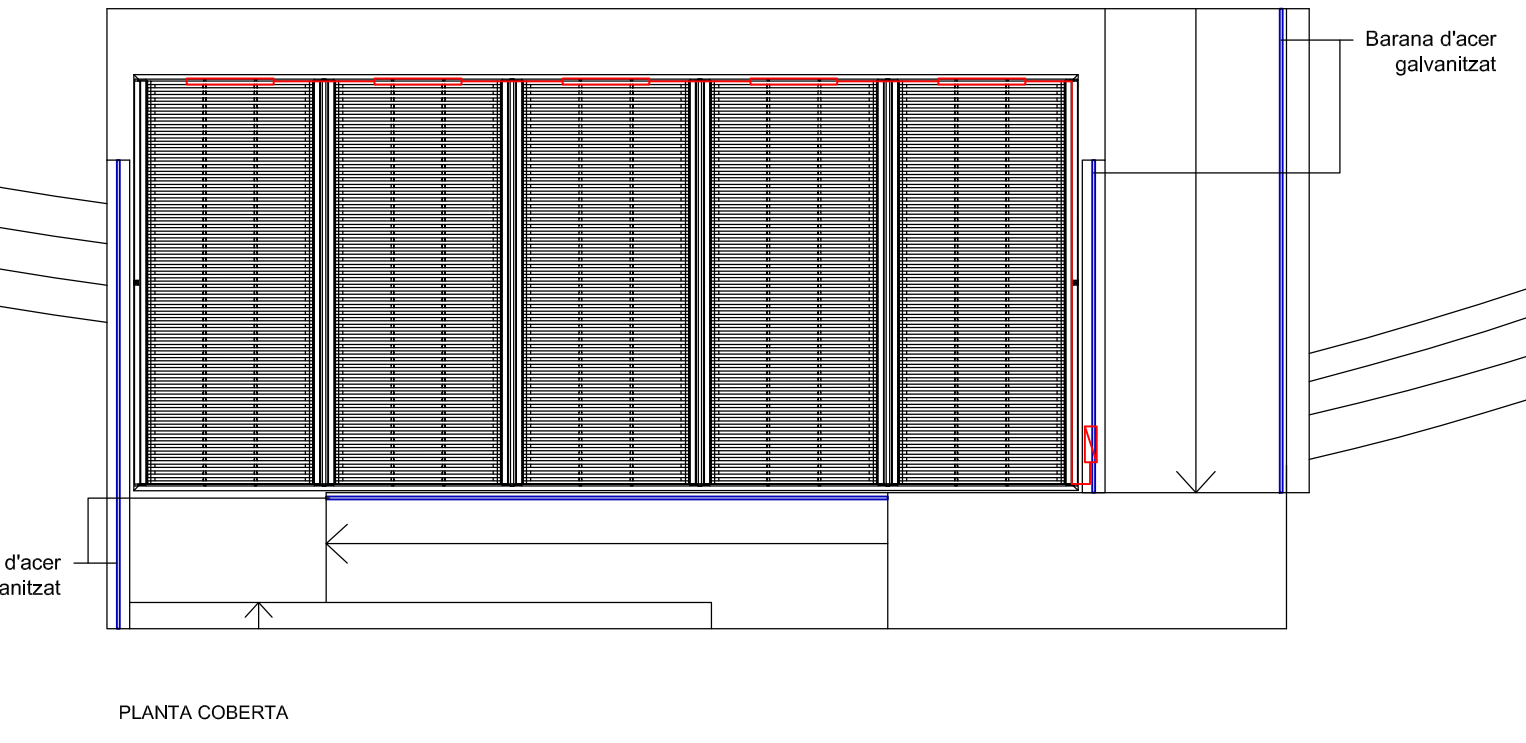

PLANTA COBERTA

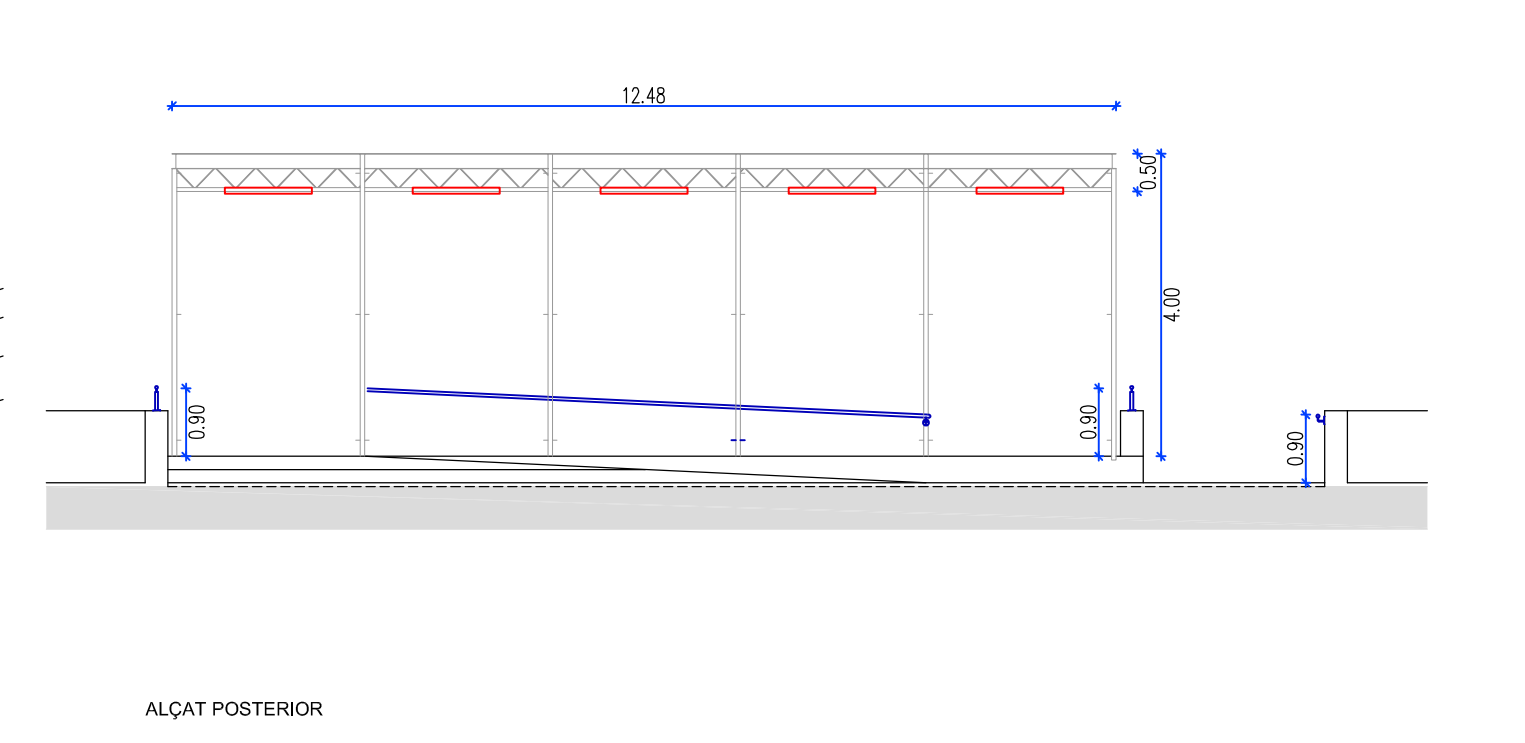

ALÇAT POSTERIOR

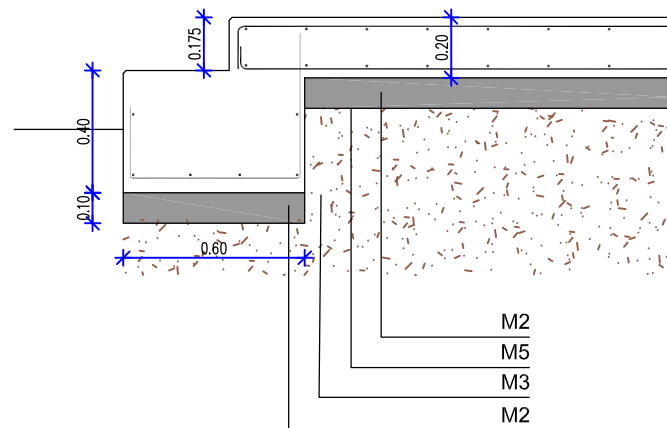

SECCIÓ TRANSVERSAL 1_ST1

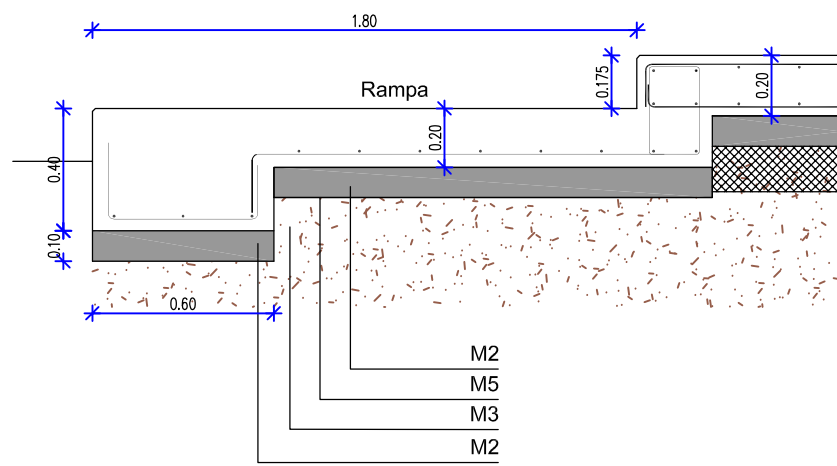

SECCIÓ TRANSVERSAL 2_ST2

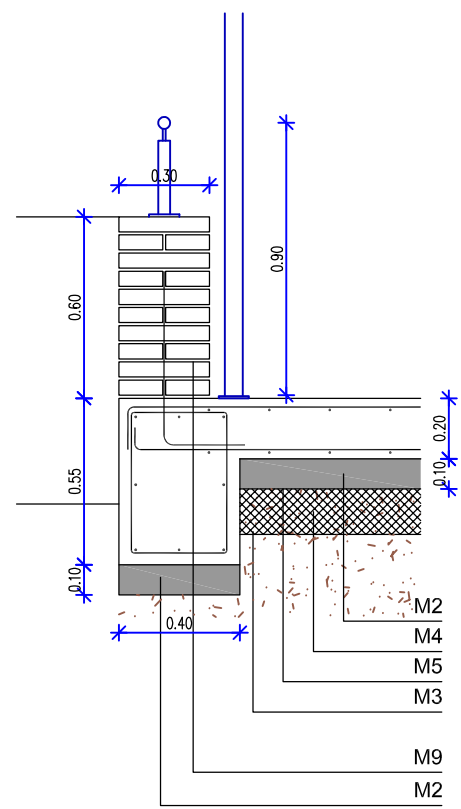

SECCIÓ LONGITUDINAL 4_SL4

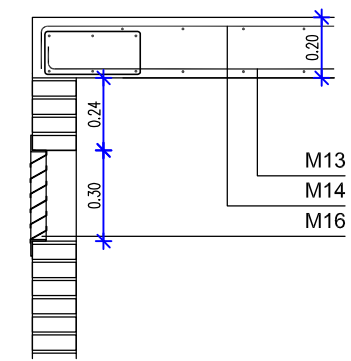

SECCIÓ LONGITUDINAL 5_SL5

materials	
M1	FORMIGÓ HA-25 HIDRÒFUG
M2	FORMIGÓ HM-20
M3	TERRENY COMPACTAT 98%
M4	GRAVES e: 15cm
M5	LÀMINA POLIETILÈ
M6	FORMIGÓ ACABAT RASPALLAT
M7	MUR DE CONTENCIÓ, EXISTENT
M8	PAVIMENT ASFÀLTIC, EXISTENT e: 6cm
M9	MUR DE MAÓ VIST 29,5x14x5 cm
M10	ACABAT HELIÇOPTER + POLS DE QUARS
M11	CONNECTOR, RODÓ Ø16 AMB EPOXI
M12	PEÇA PREFABRICADA 100x70 cm
M13	ARMAT INFERIOR Ø12 mm c/20
M14	ARMAT SUPERIOR Ø10 mm c/20
M15	BARANA D'ACER GALVANITZAT
M16	REIXA DE VENTILACIÓ 40x30 cm

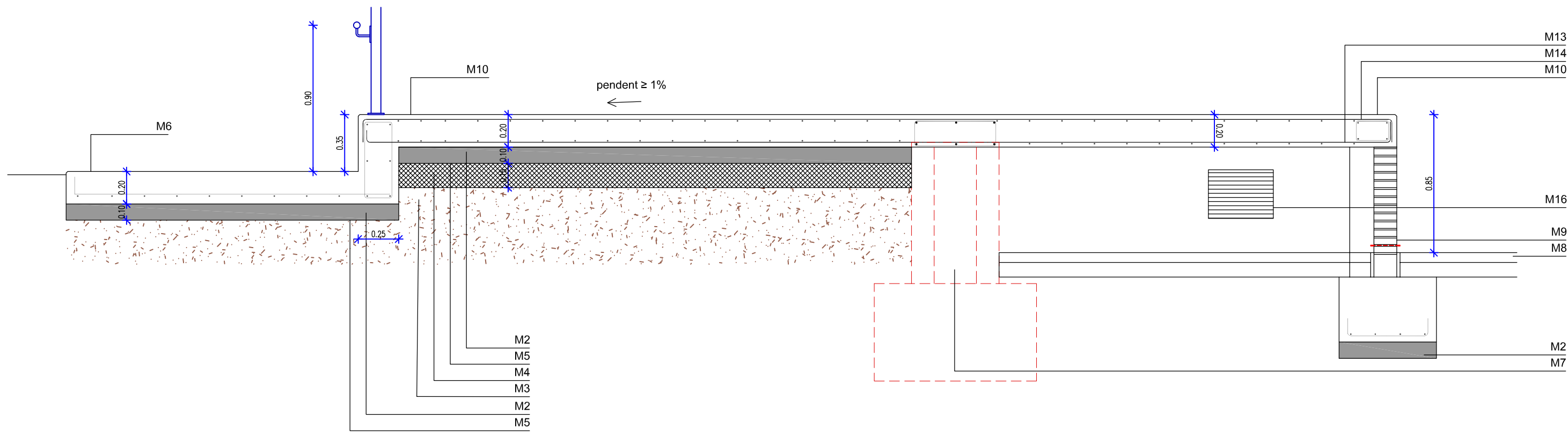

SECCIÓ TRANSVERSAL 3_ST3

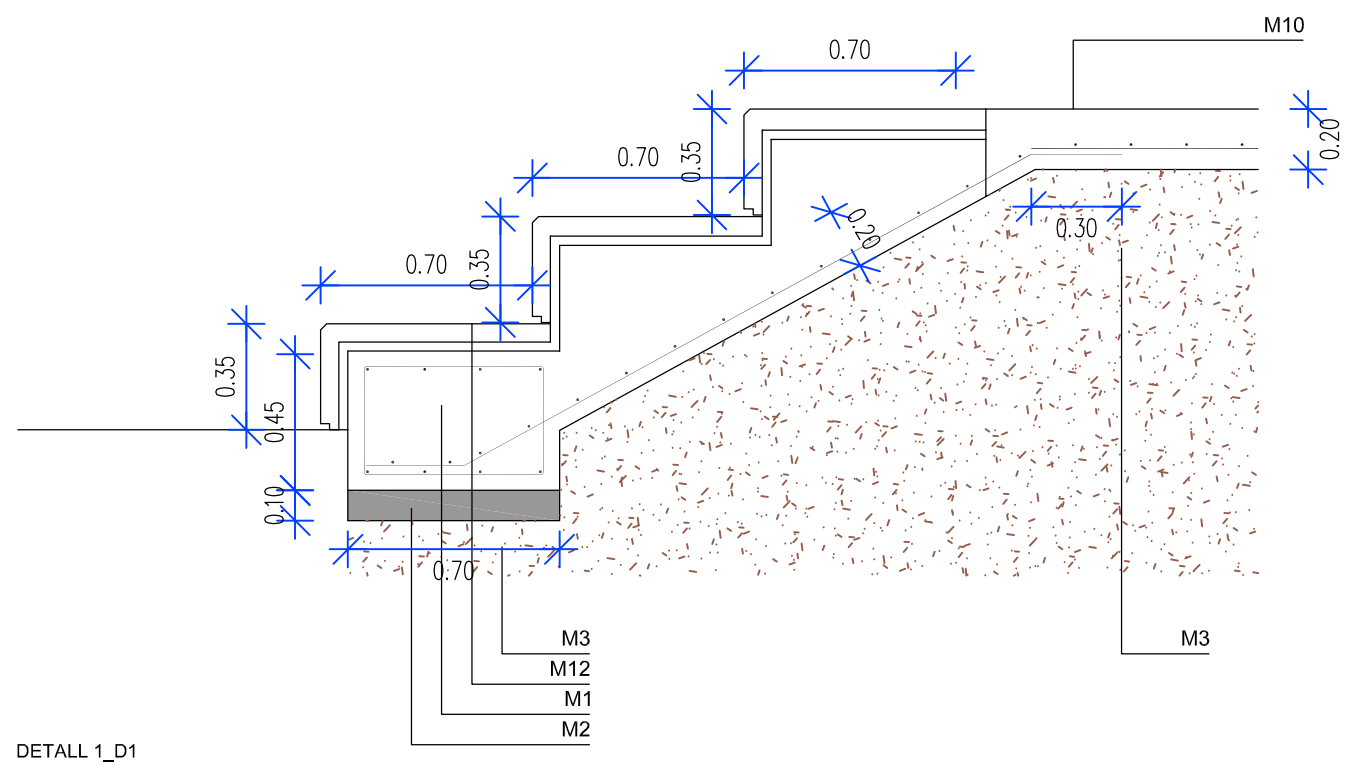
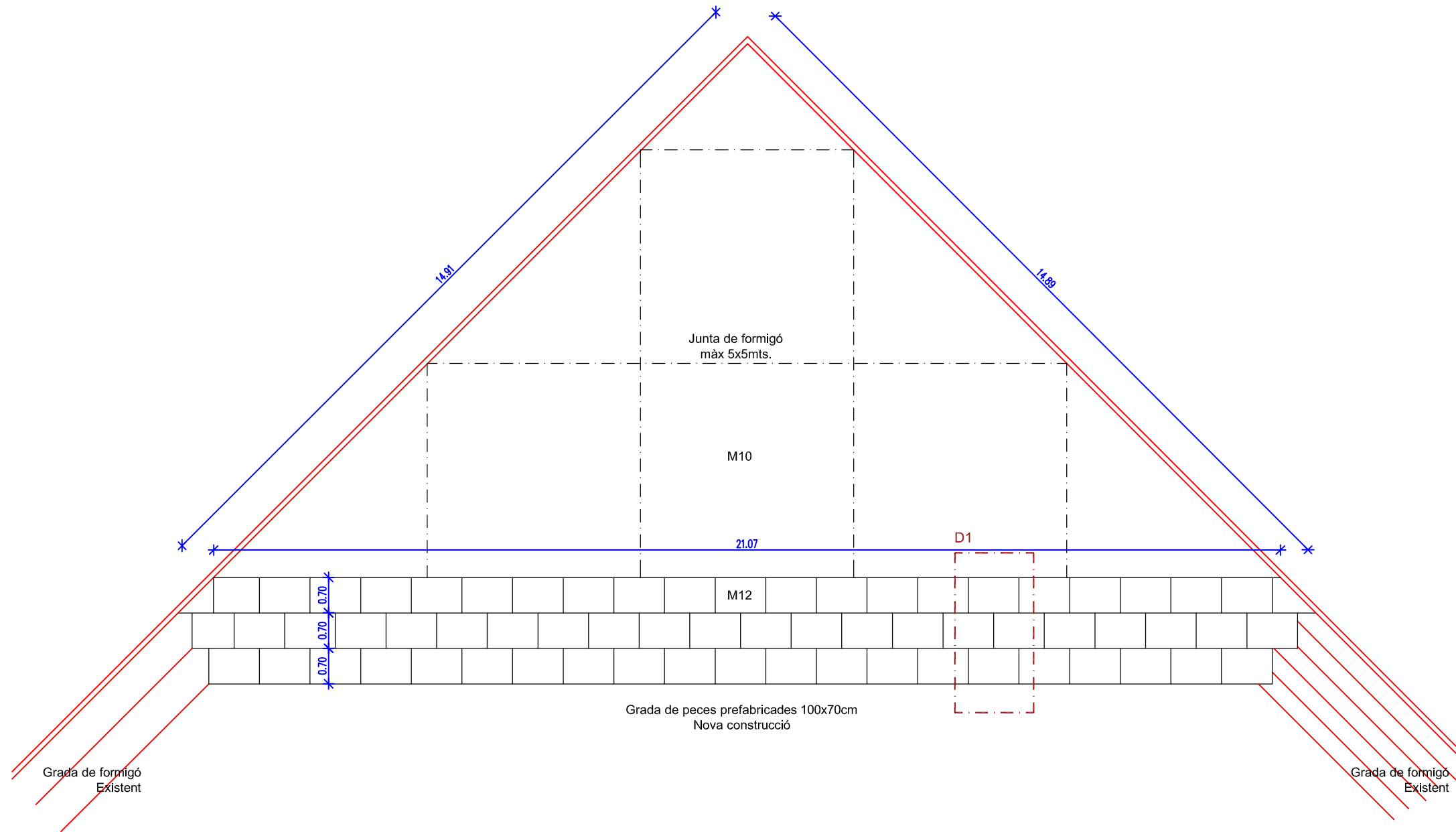

materials	
M1	FORMIGÓ HA-25 HIDRÒFUG
M2	FORMIGÓ HM-20
M3	TERRENY COMPACTAT 98%
M4	GRAVES e: 15cm
M5	LÀMINA POLIETILÈ
M6	FORMIGÓ ACABAT RASPALLAT
M7	MUR DE CONTENCIÓ, EXISTENT
M8	PAVIMENT ASFÀLTIC, EXISTENT e: 6cm
M9	MUR DE MAÓ VIST 29.5x14x5 cm
M10	ACABAT HELICÒPTER + POLS DE QUARS
M11	CONNECTOR, RODÓ Ø16 AMB EPOXI
M12	PEÇA PREFABRICADA 100x70 cm
M13	ARMAT INFERIOR Ø12 mm c/20
M14	ARMAT SUPERIOR Ø10 mm c/20
M15	BARANA D'ACER GALVANITZAT
M16	REIXA DE VENTILACIÓ 40x30 cm