



Projecte de Camins i Entorns Escolars a Sabadell

- Lot 1. Memòria valorada de la Senyalització Horitzontal dels Entorns Escolars
- Lot 2. Projecte bàsic i executiu del Camí i Entorn Escolar Escola de Sant Julià
- Lot 3. Projecte bàsic i executiu del Camí i Entorn Escolar Escola de Samuntada
- Lot 4. Projecte bàsic i executiu del Camí i Entorn Escolar Escola de Joaquim Blume

abril 2022

documentación gráfica 3

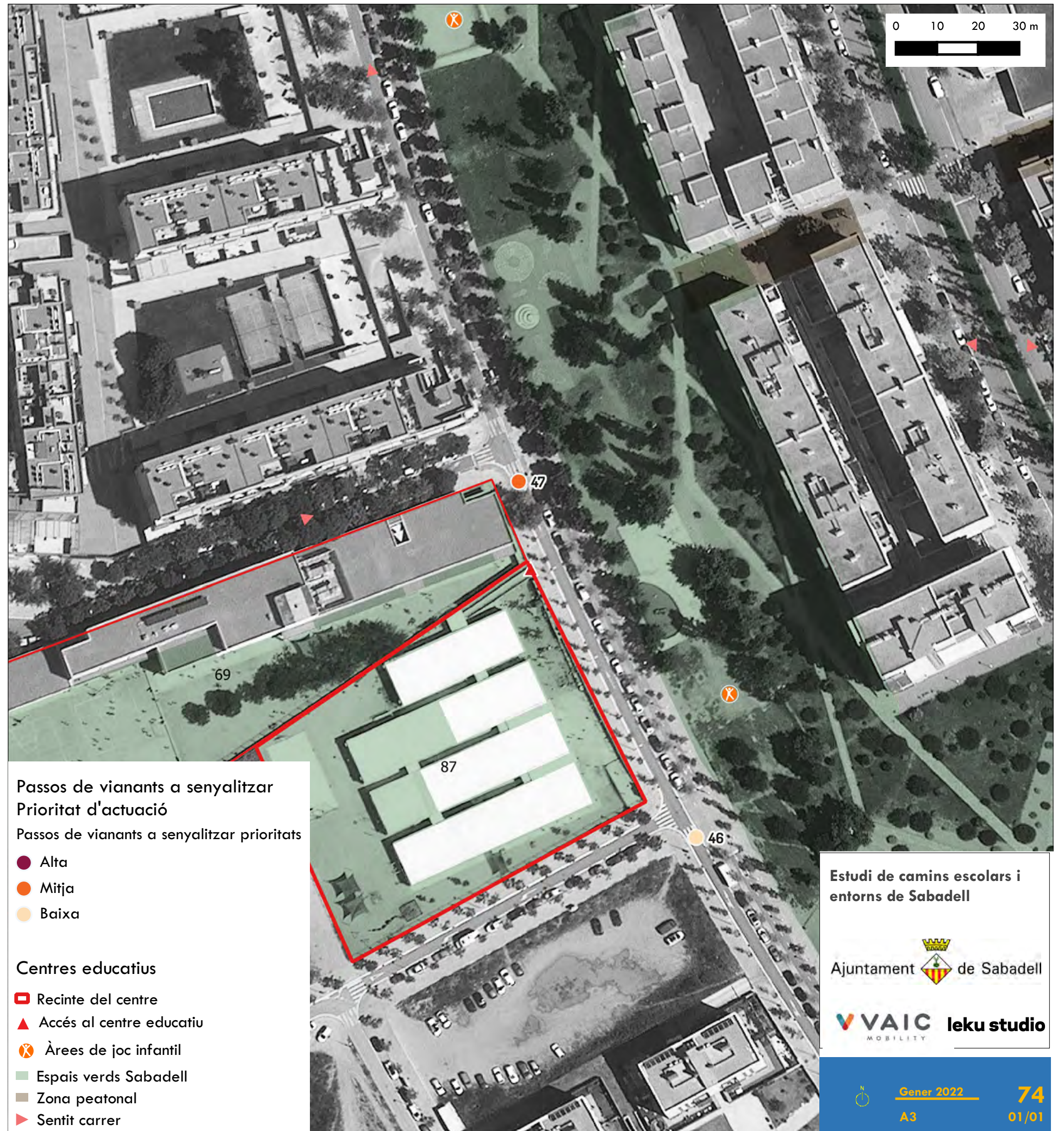
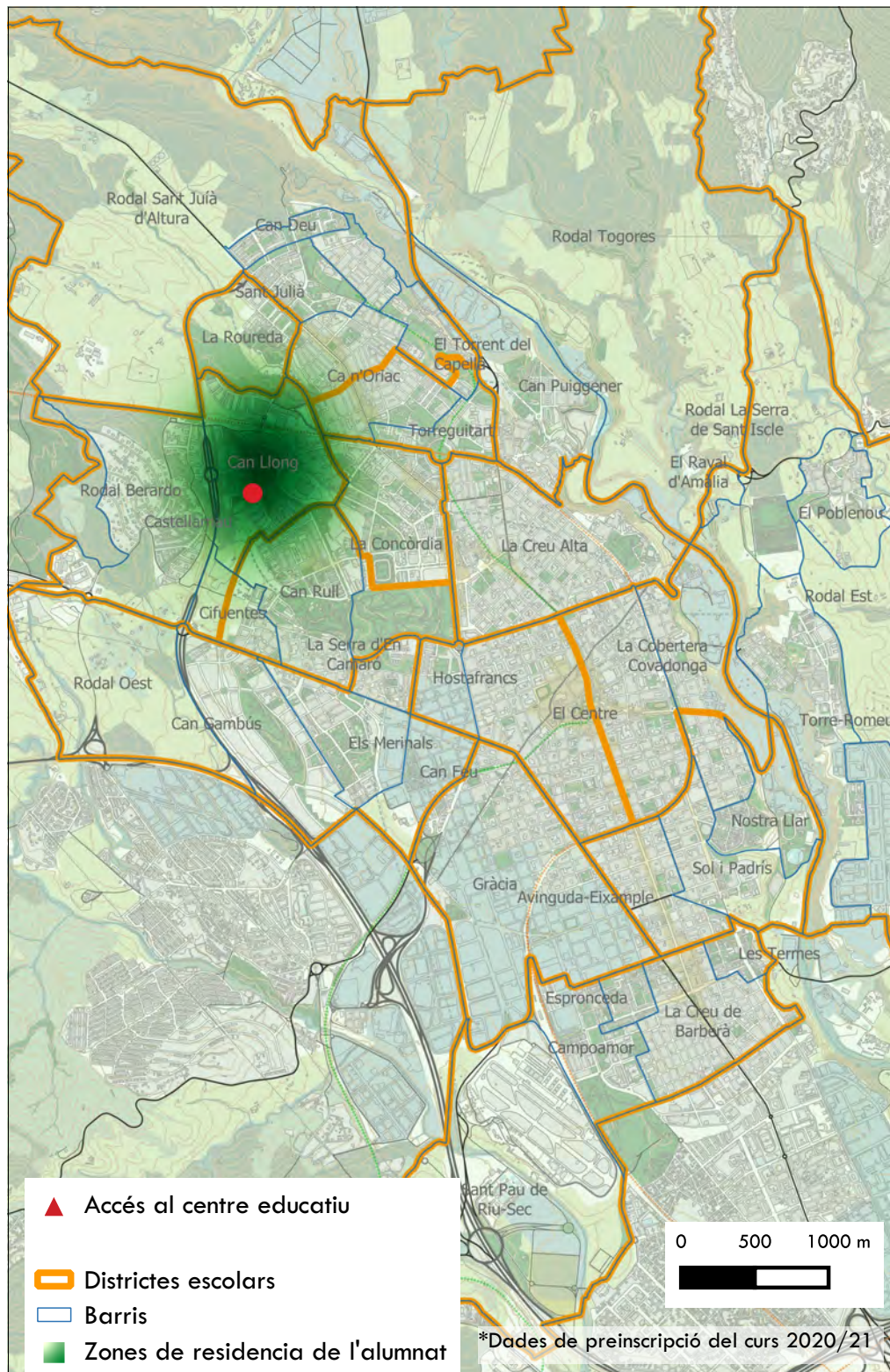

Passos de vianants a senyalitzar
 Prioritat d'actuació
 Passos de vianants a senyalitzar prioritats

- Alta
- Mitja
- Baixa

Centres educatius

- ▭ Recinte del centre
- ▲ Accés al centre educatiu
- ⊗ Àrees de joc infantil
- Espais verds Sabadell
- Zona peatonal
- ▶ Sentit carrer

Estudi de camins escolars i entorns de Sabadell

Ajuntament  de Sabadell

 leku studio

Escola Virolet

Tipologia de centre: Primària
 Titularitat: Públic
 Nombre d'alumnes: 491

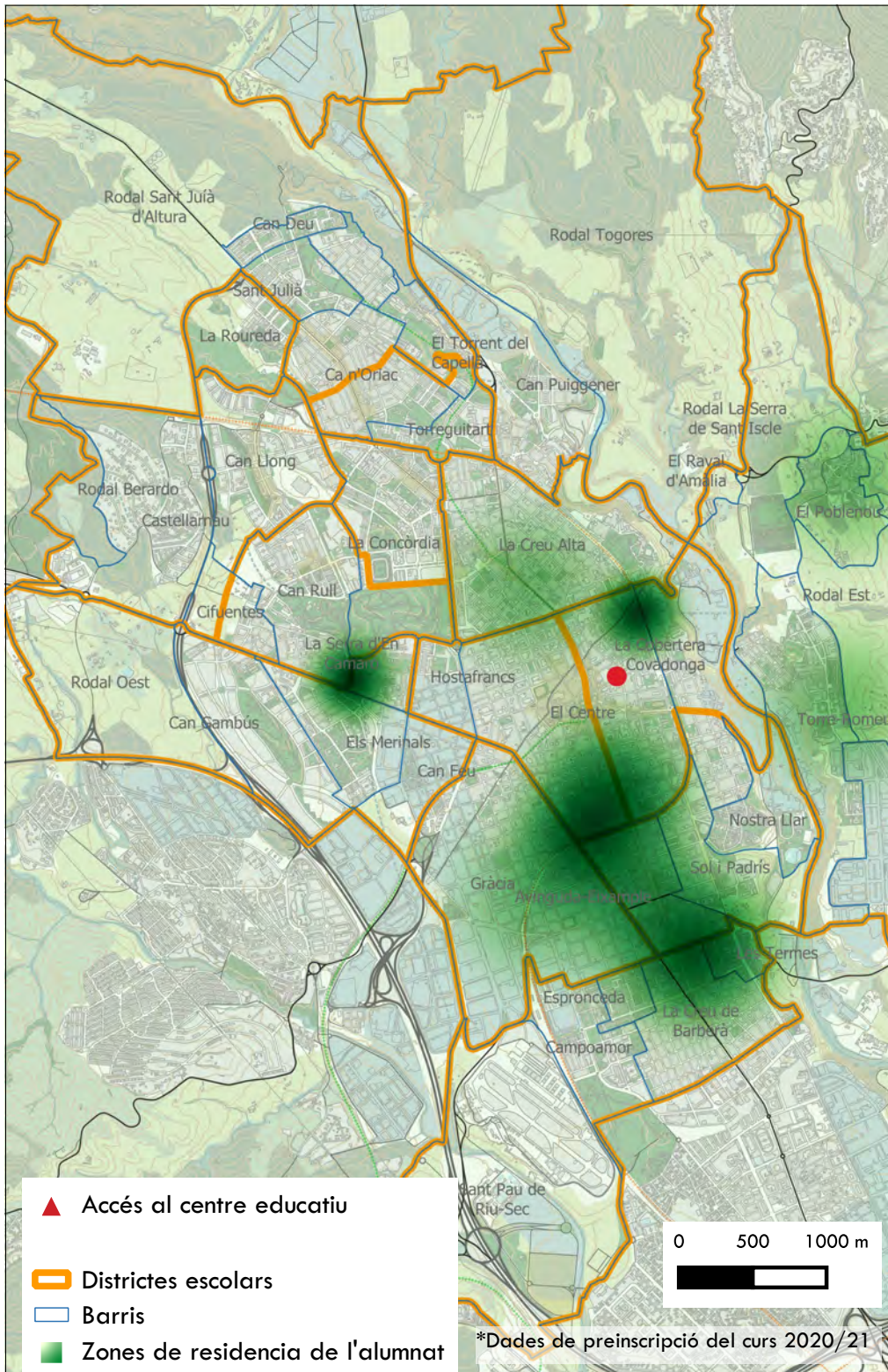

Escolàpies Sabadell

Tipologia de centre: Primària
 Titularitat: Concertats i Privats
 Nombre d'alumnes: 289

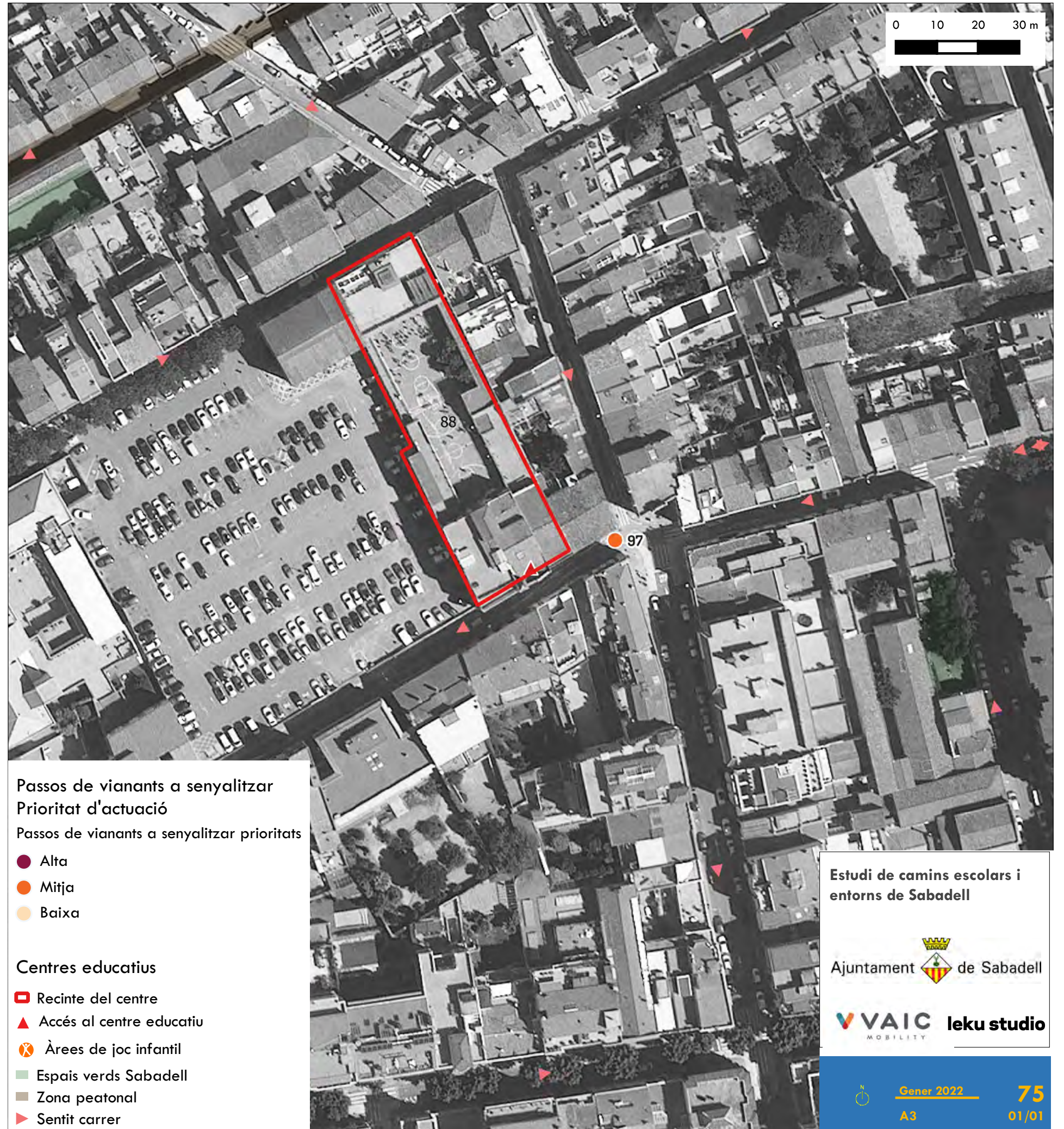

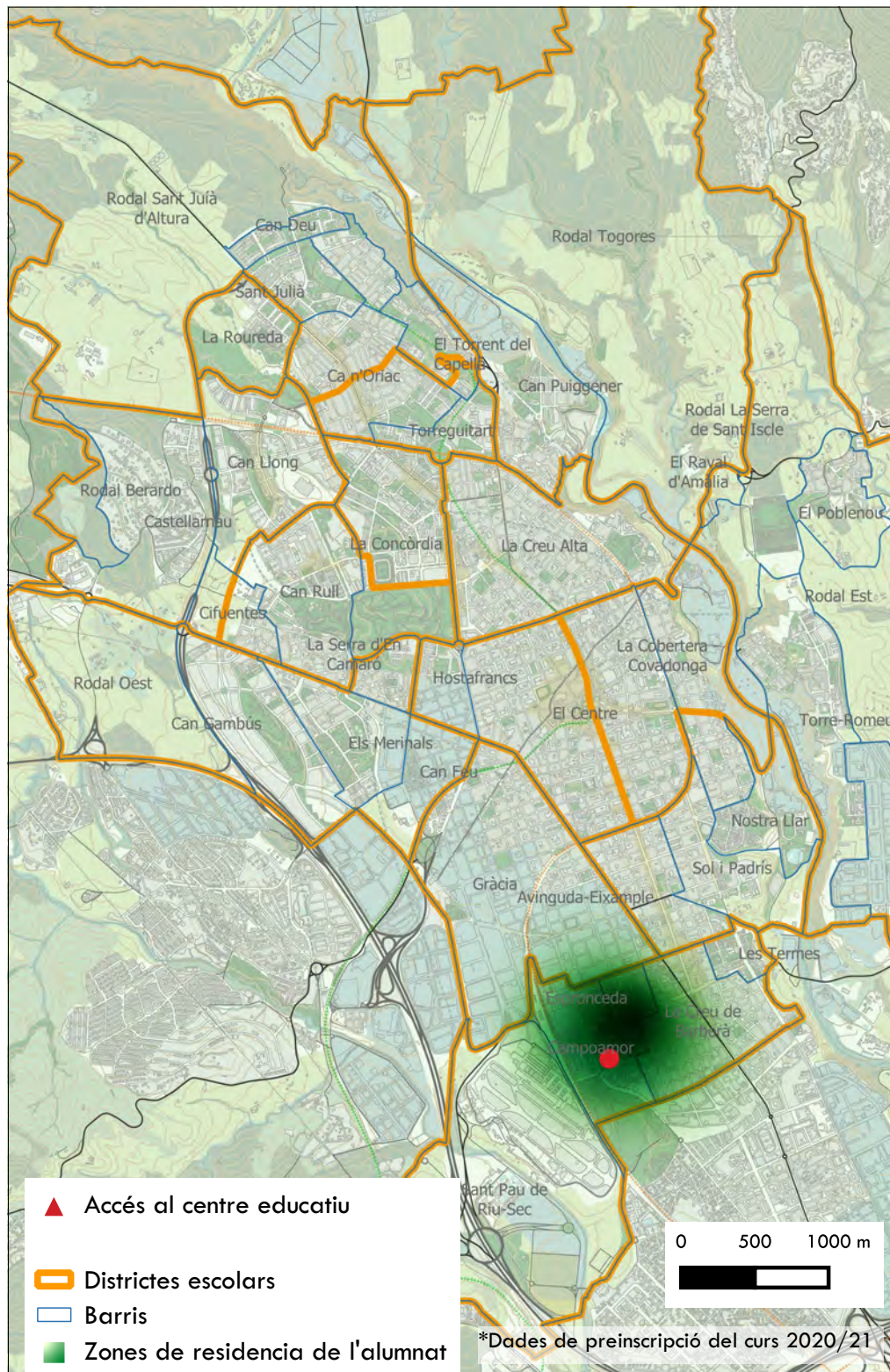

Institut - Escola Joan Sallarès i Pla

Tipologia de centre: Primària

Titularitat: Públic

Nombre d'alumnes: 363

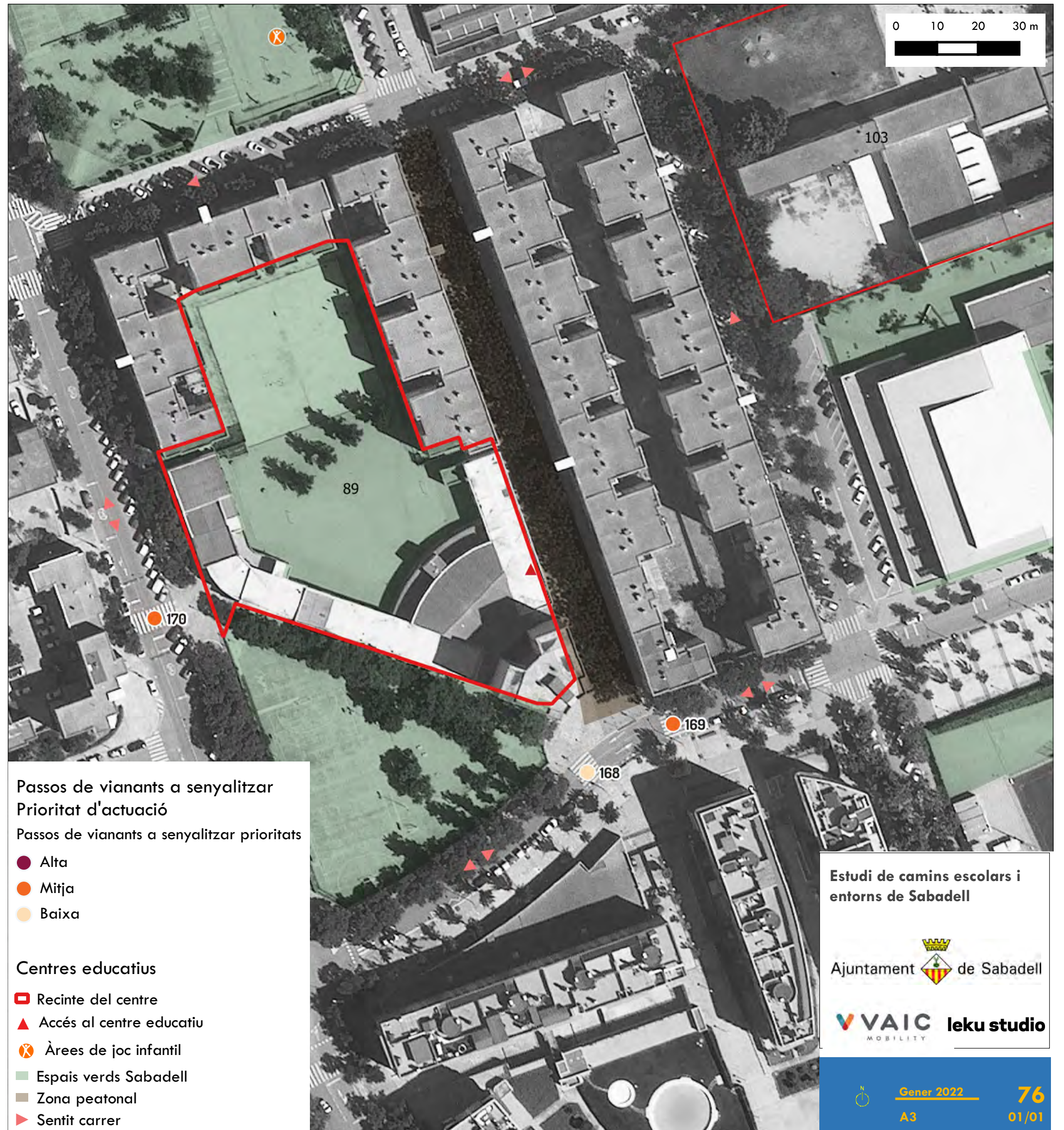

Estudi de camins escolars i entorns de Sabadell

Ajuntament de Sabadell

VAIC leku studio

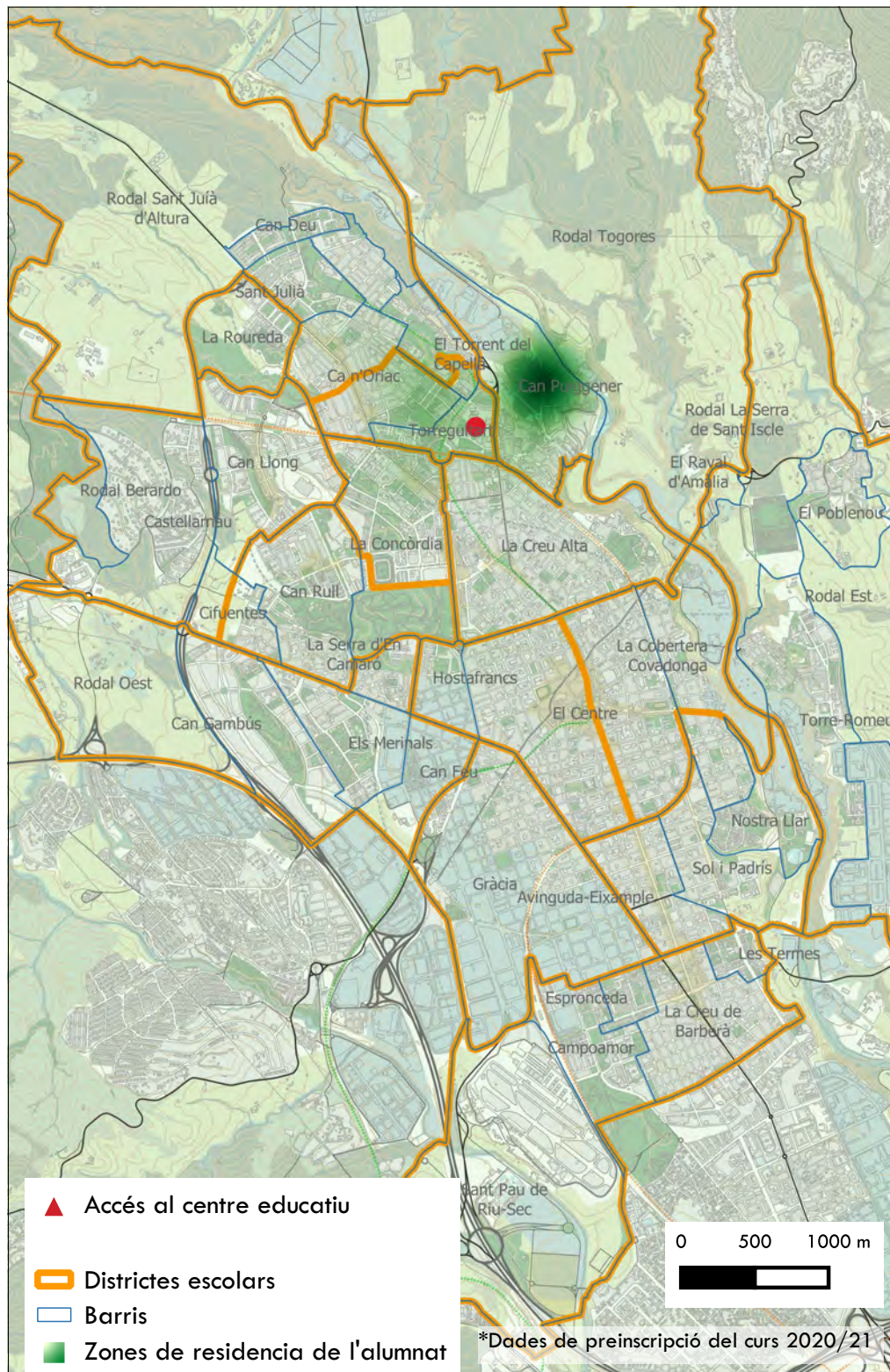

Institut Agustí Serra

Tipologia de centre: Secundària

Titularitat: Públic

Nombre d'alumnes: 507

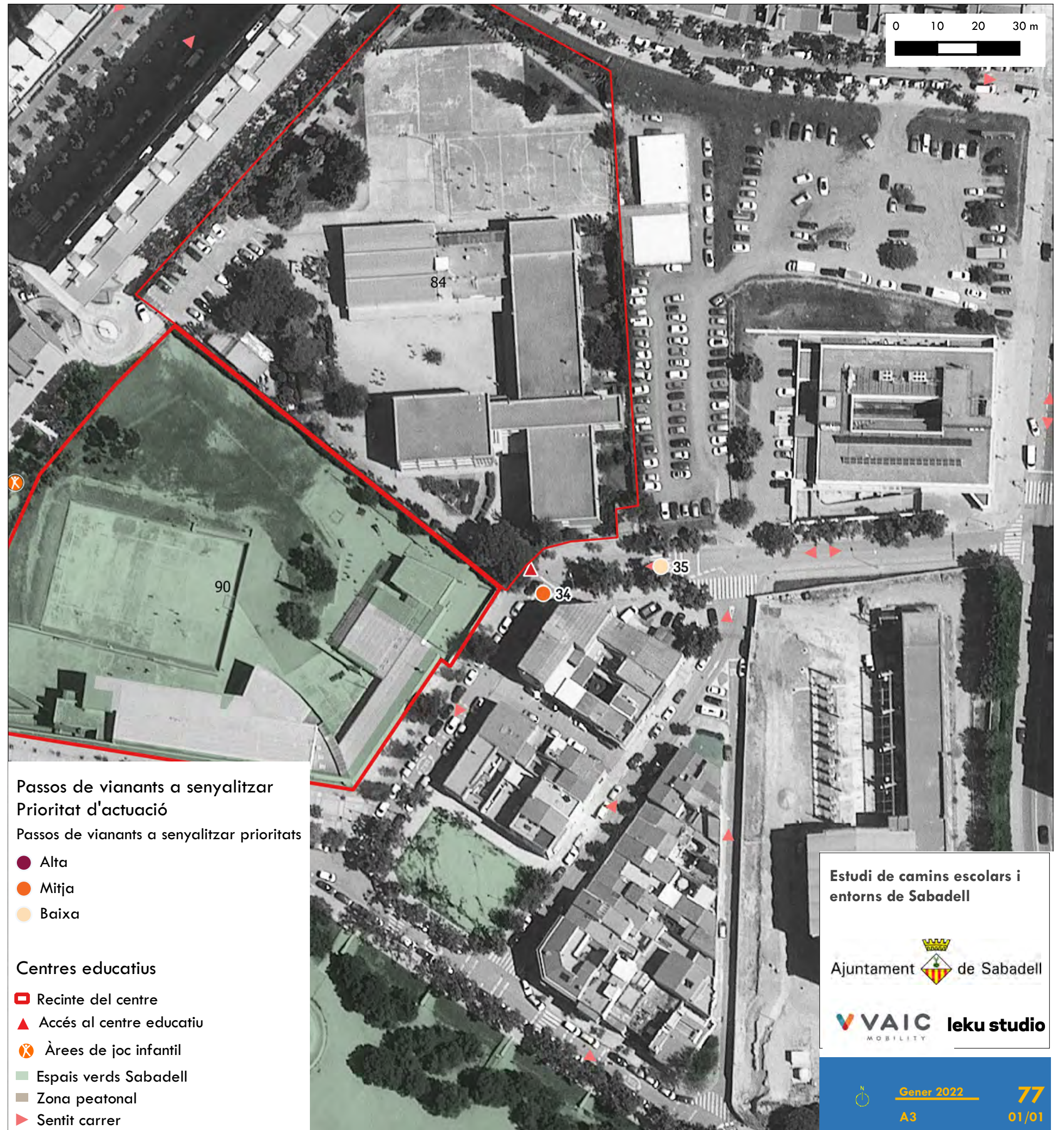

Estudi de camins escolars i entorns de Sabadell

Ajuntament  de Sabadell

 **leku studio**
MOBILITY

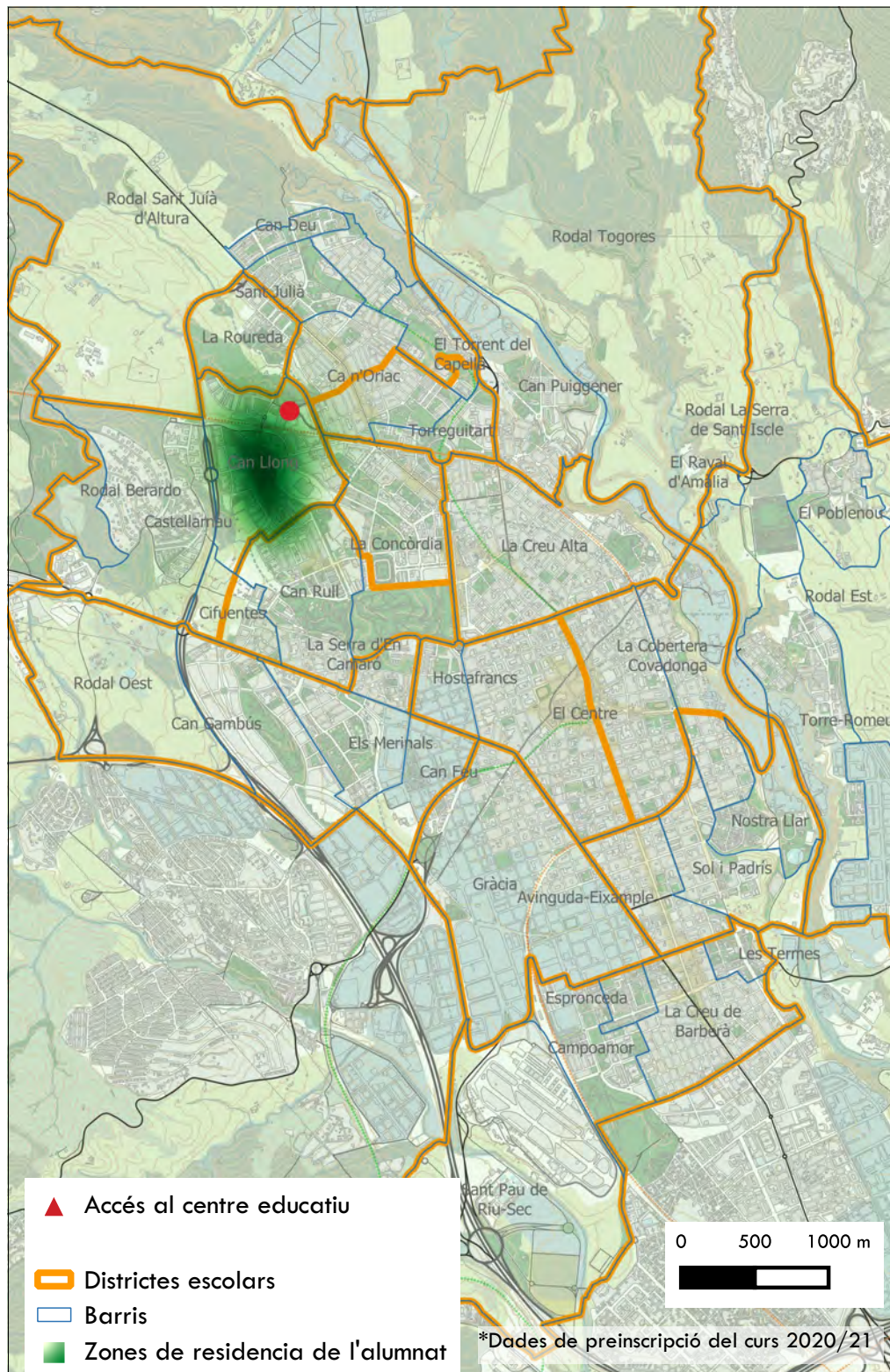

Institut Arraona

Tipologia de centre: Secundària

Titularitat: Públic

Nombre d'alumnes: 533

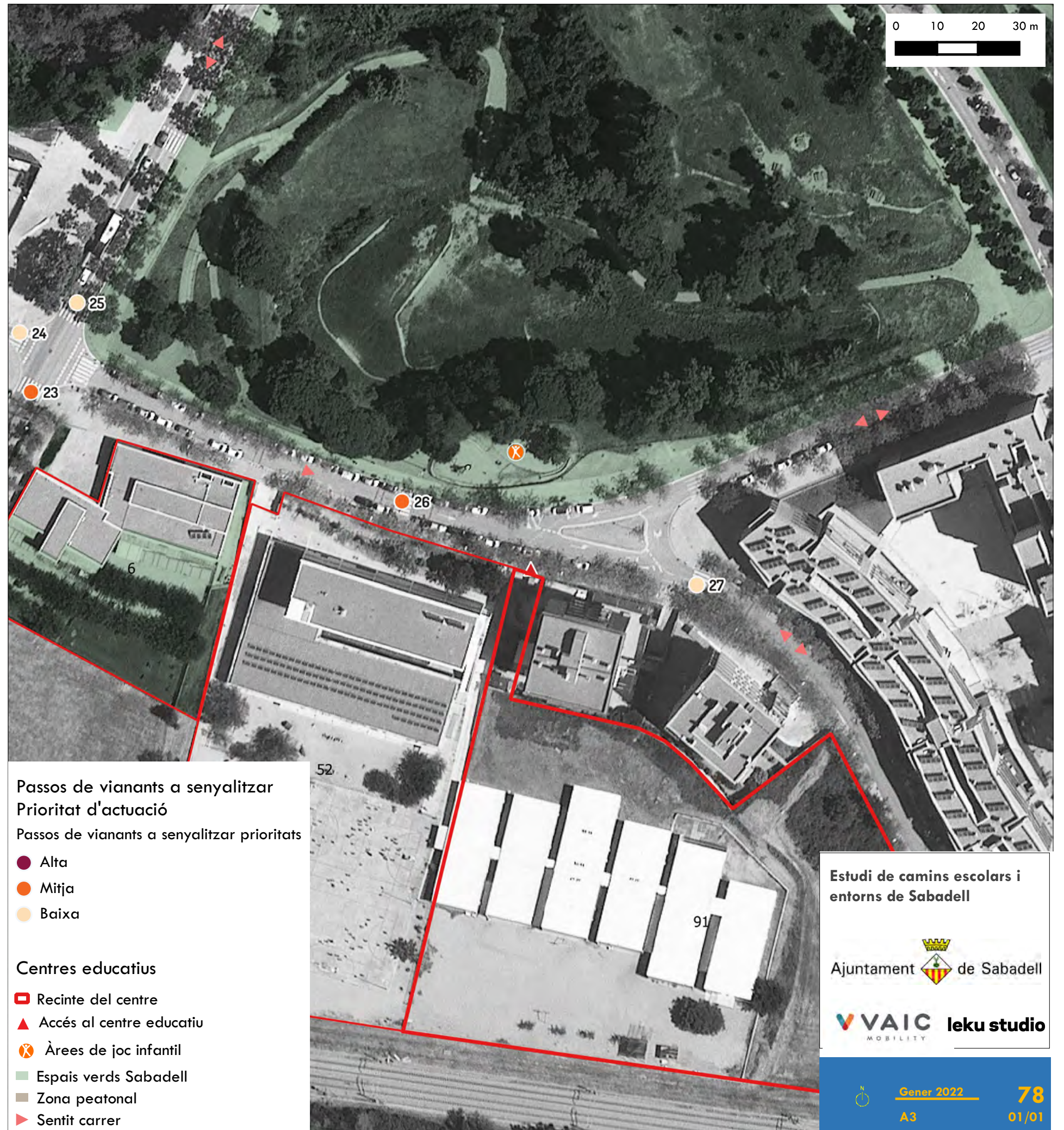

Estudi de camins escolars i entorns de Sabadell

Ajuntament de Sabadell

VAIC leku studio

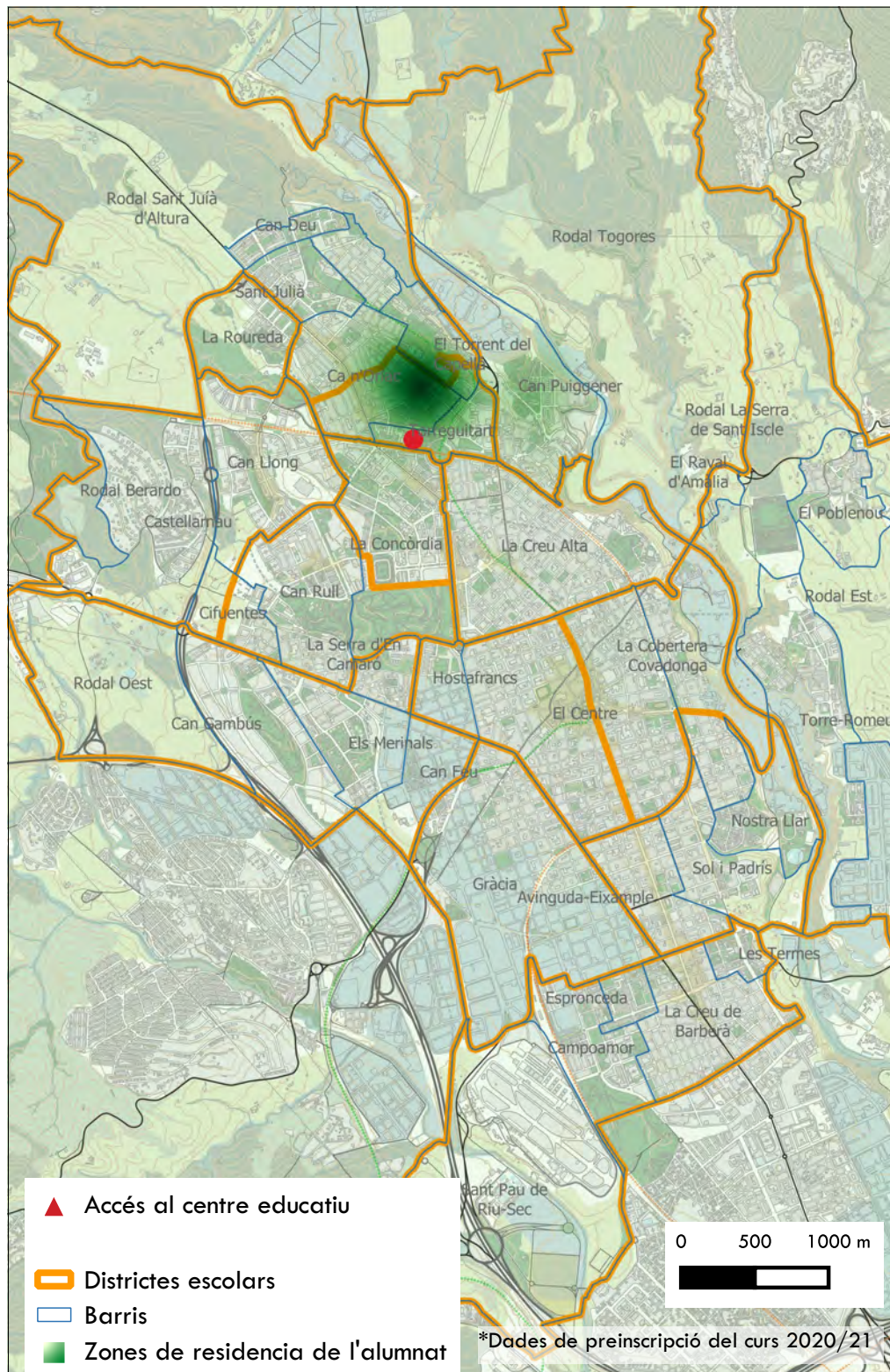

Institut Ca n'Oriac

Tipologia de centre:

Titularitat: Públic

Nombre d'alumnes: 215

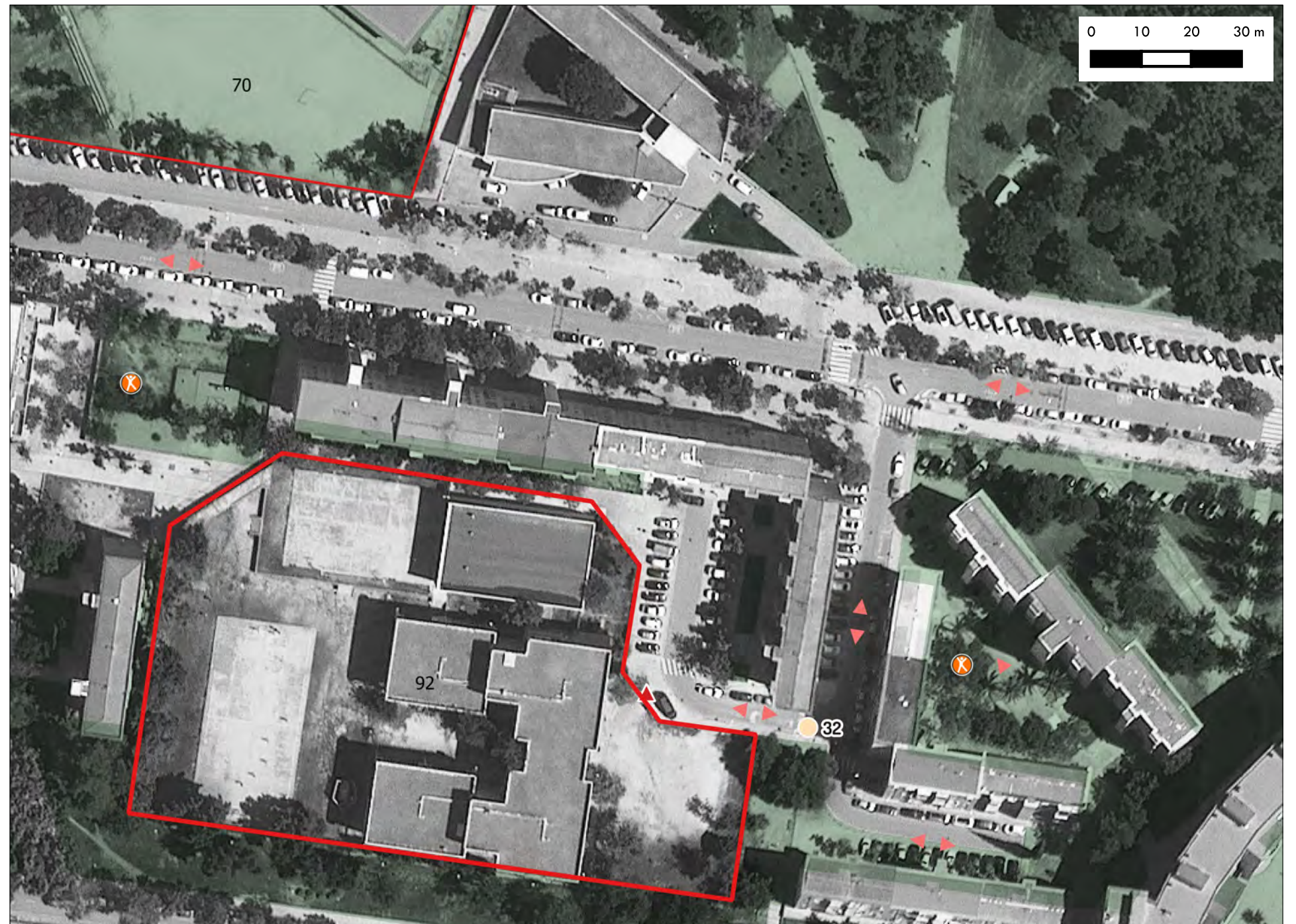

Passos de vianants a senyalitzar
Prioritat d'actuació

Passos de vianants a senyalitzar prioritats

- Alta
- Mitja
- Baixa

Centres educatius

- ▭ Recinte del centre
- ▲ Accés al centre educatiu
- ⊗ Àrees de joc infantil
- Espais verds Sabadell
- Zona peatonal
- ▶ Sentit carrer



Estudi de camins escolars i entorns de Sabadell

Ajuntament  de Sabadell

 **leku studio**
MOBILITY

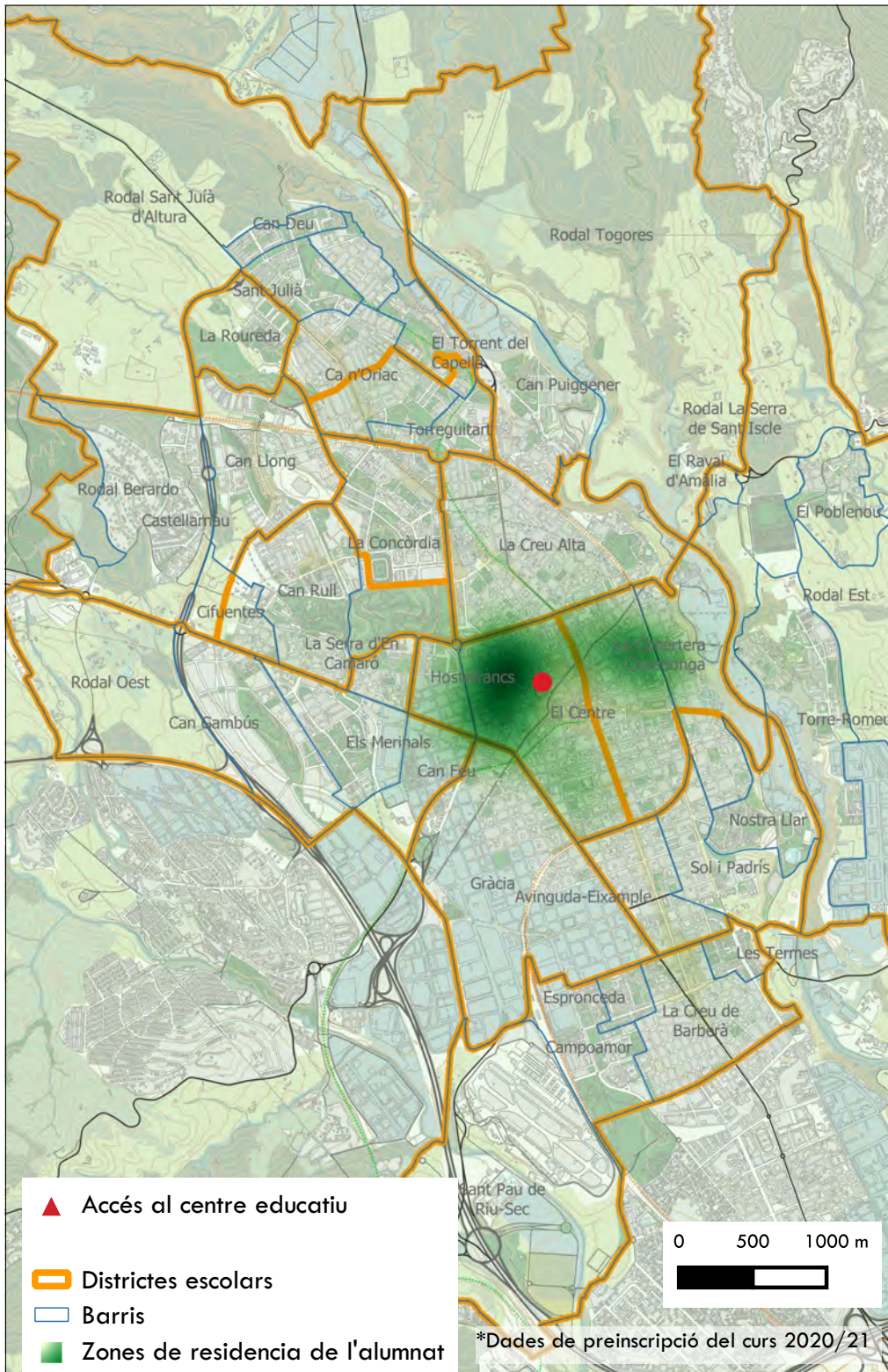

Institut Escola Industrial

Tipologia de centre: Secundària

Titularitat: Públic

Nombre d'alumnes: 711

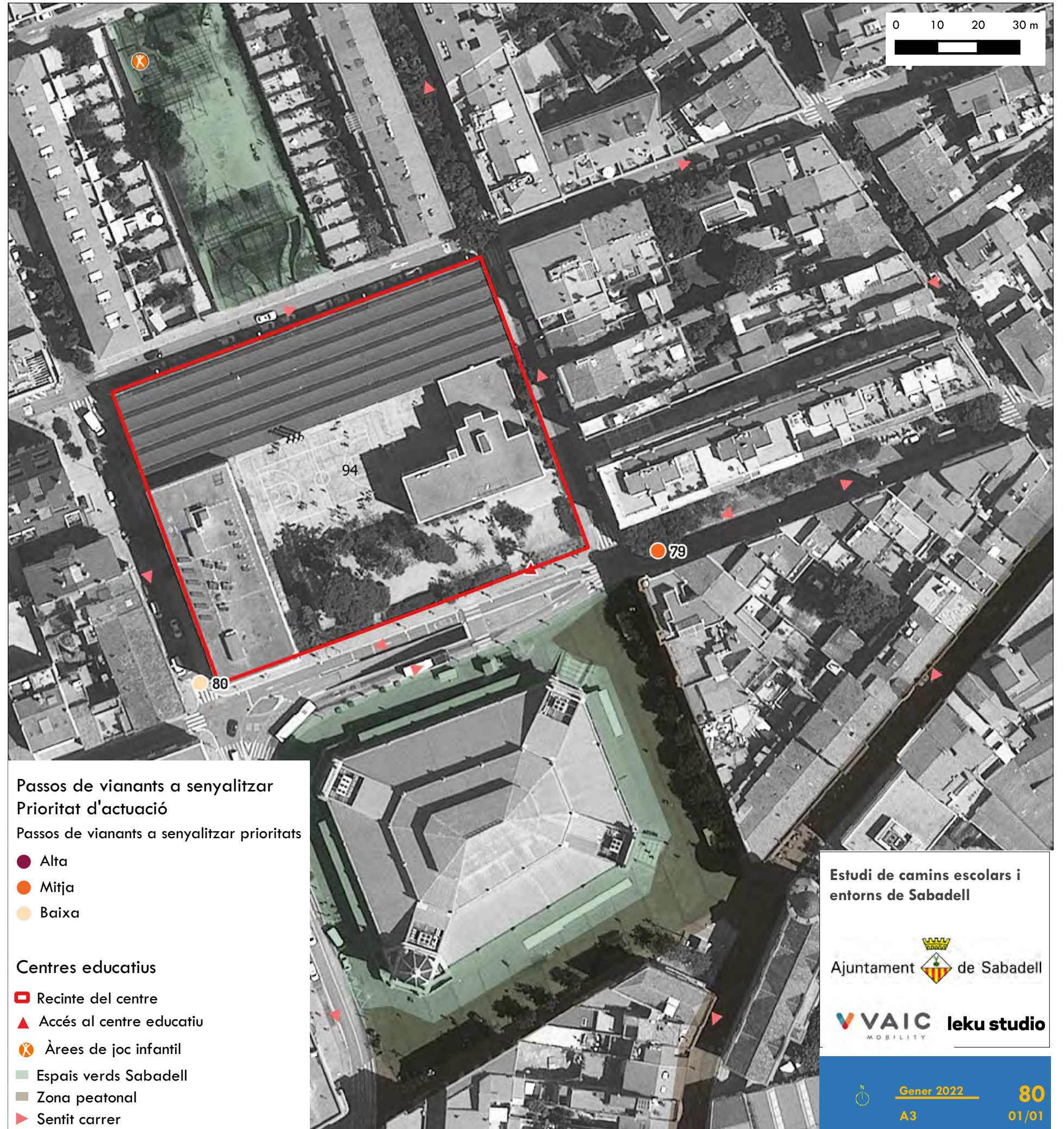

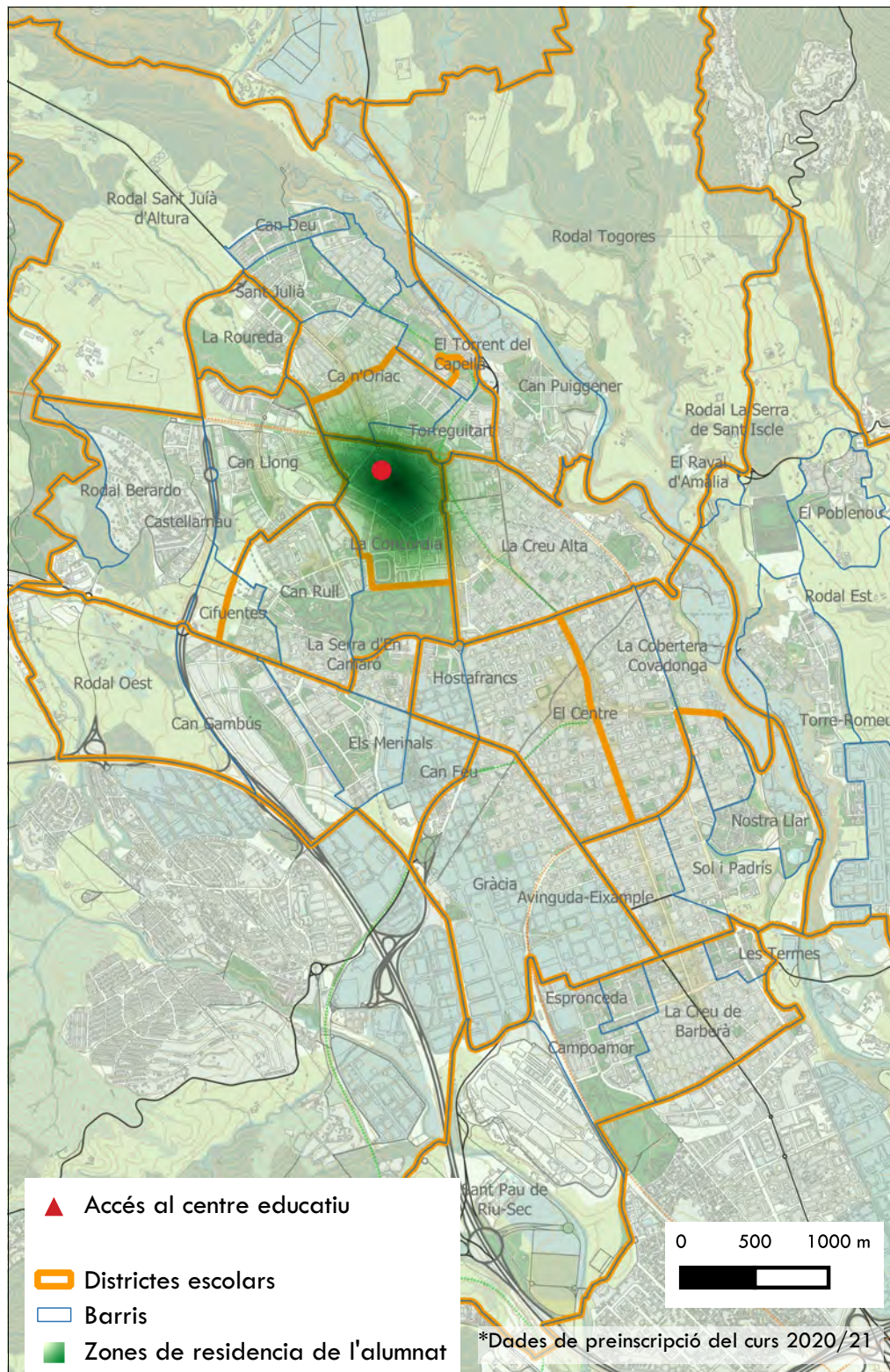

Institut Ferran Casablanca

Tipologia de centre: Secundària

Titularitat: Públic

Nombre d'alumnes: 982

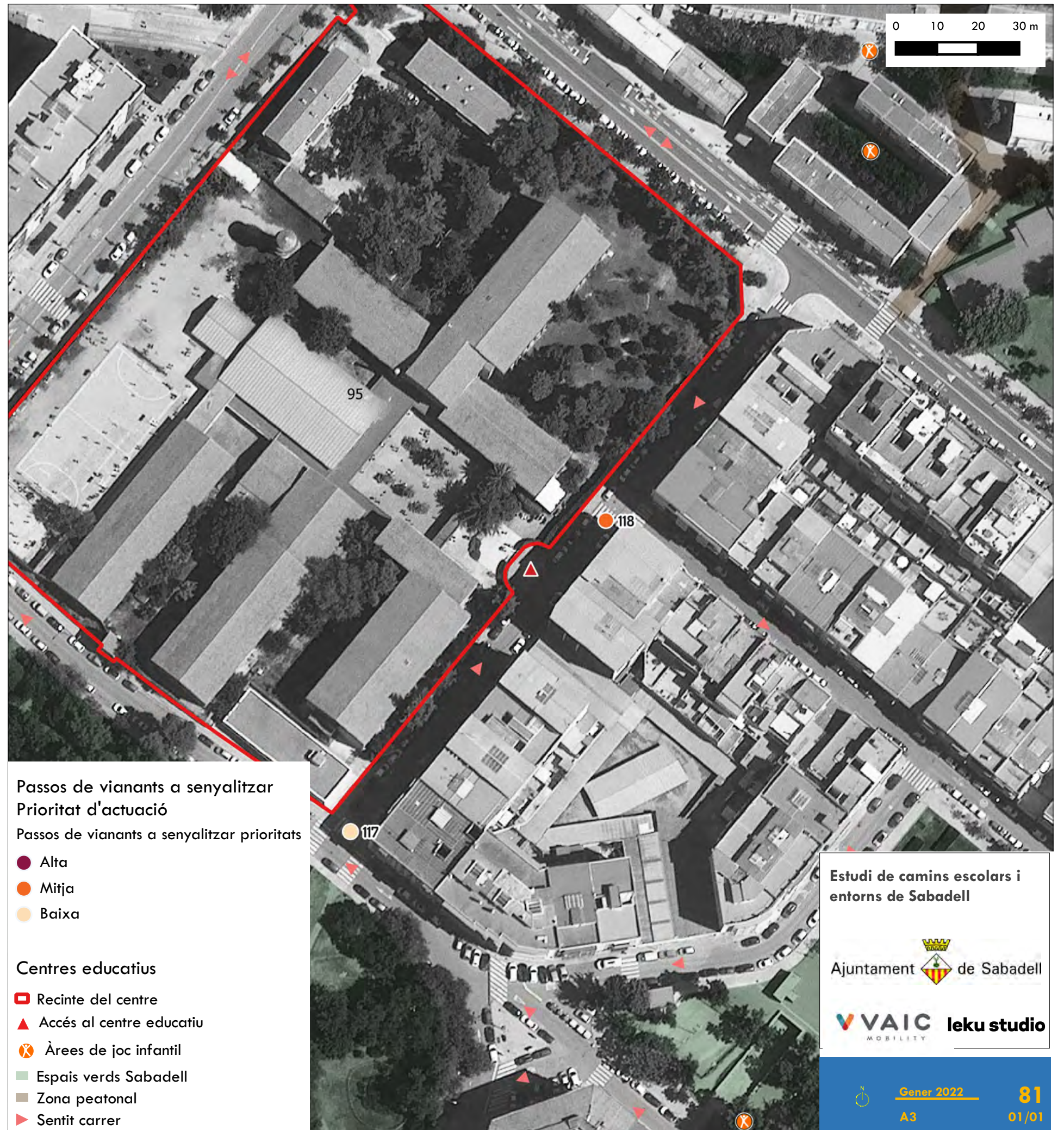

Estudi de camins escolars i entorns de Sabadell

Ajuntament  de Sabadell

 leku studio

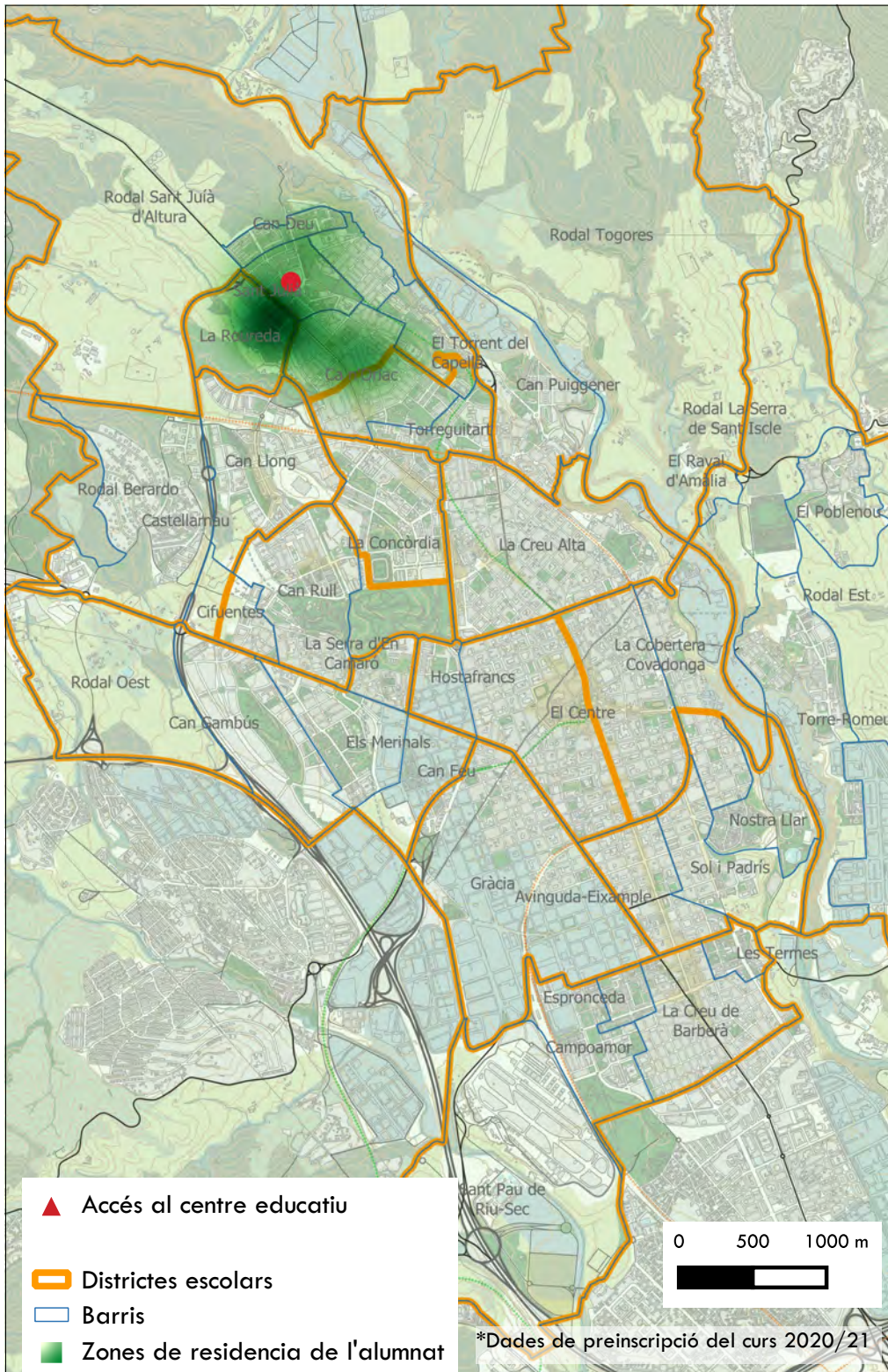

Institut Joan Oliver

Tipologia de centre: Secundària

Titularitat: Públic

Nombre d'alumnes: 507



Passos de vianants a senyalitzar
Prioritat d'actuació

Passos de vianants a senyalitzar prioritats

- Alta
- Mitja
- Baixa

Centres educatius

- Recinte del centre
- ▲ Accés al centre educatiu
- ⊗ Àrees de joc infantil
- Espais verds Sabadell
- Zona peatonal
- ▶ Sentit carrer

Estudi de camins escolars i entorns de Sabadell

Ajuntament  de Sabadell

 leku studio

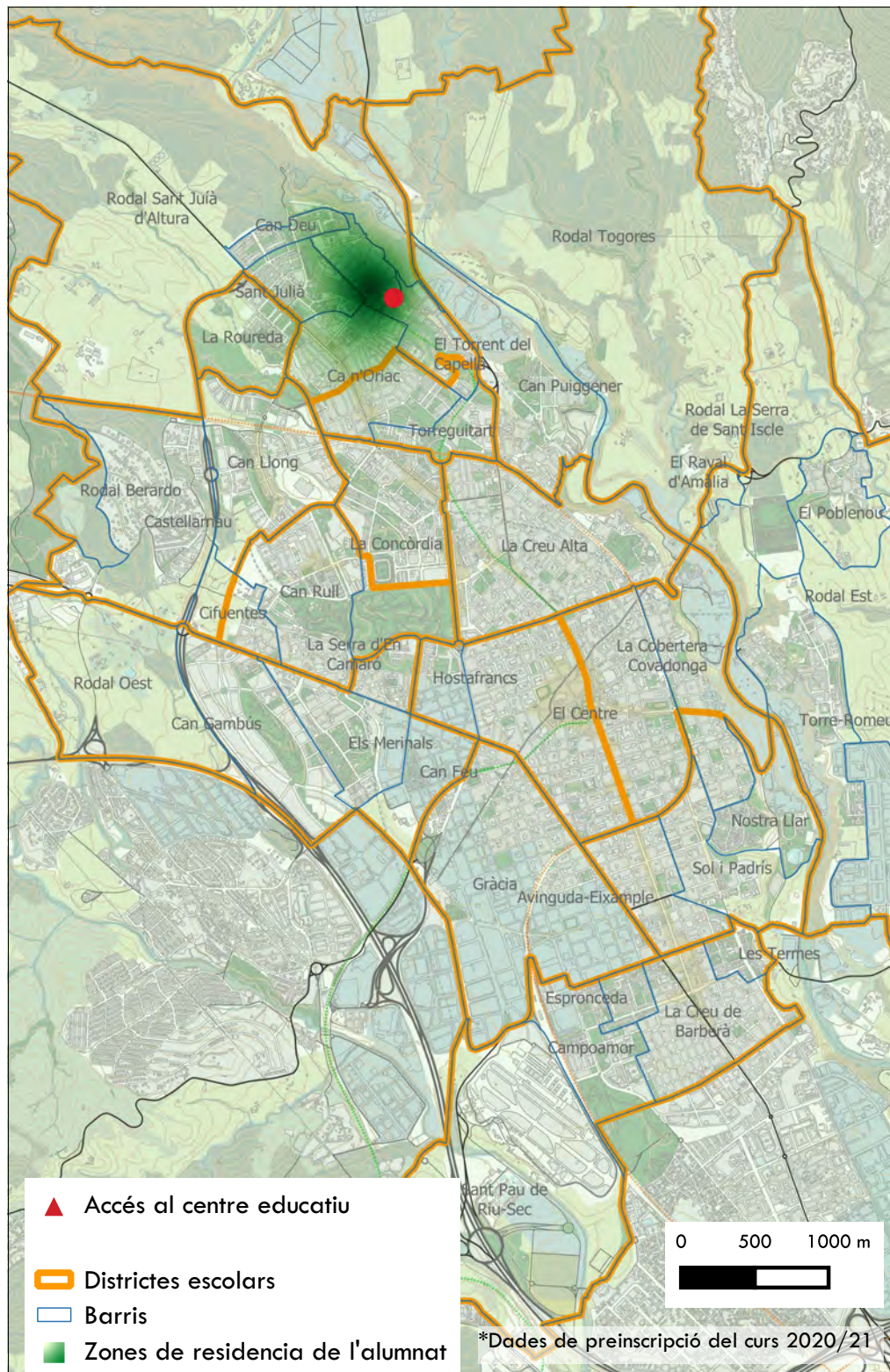

Institut Jonqueres

Tipologia de centre: Secundària

Titularitat: Públic

Nombre d'alumnes: 513

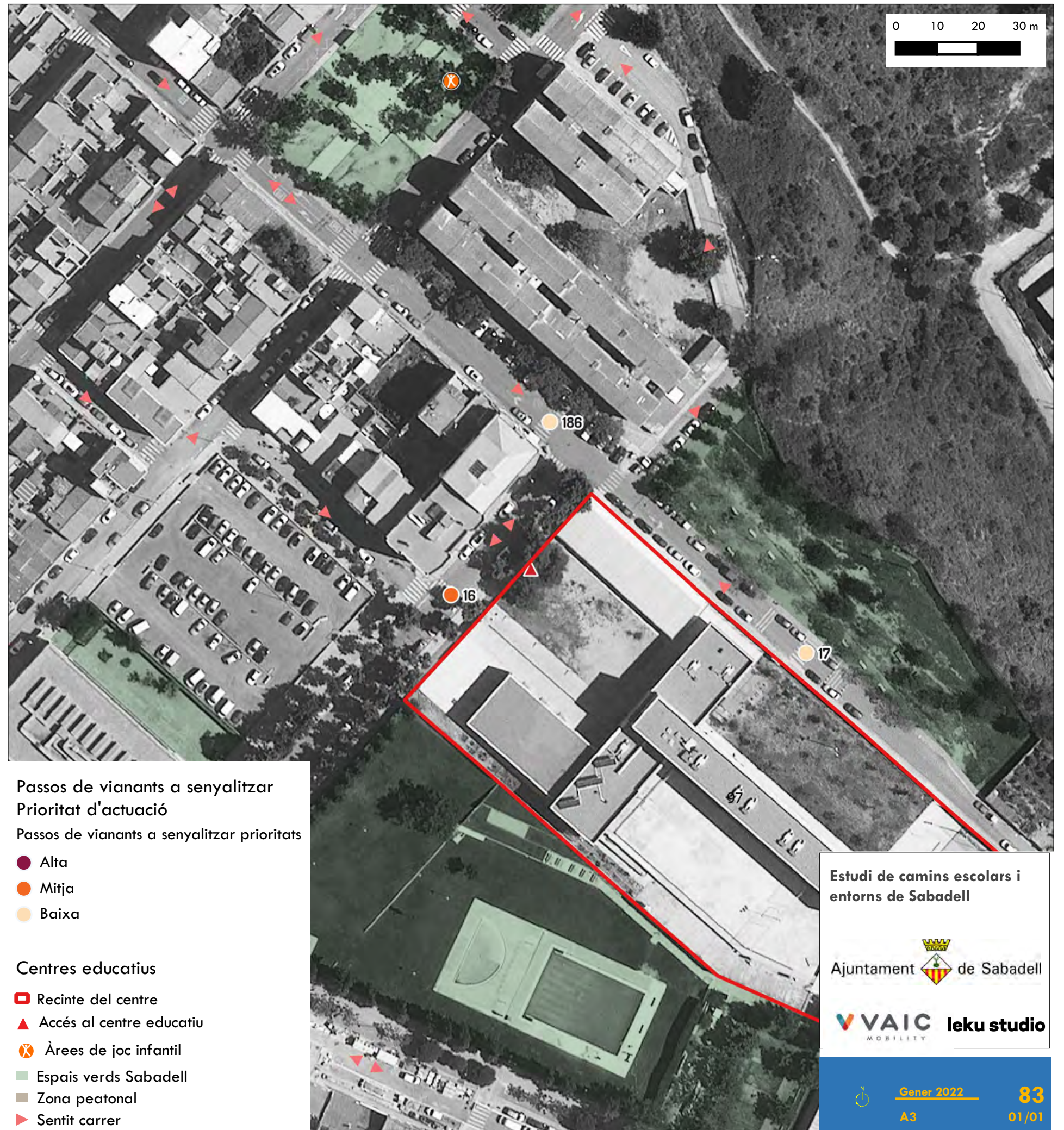

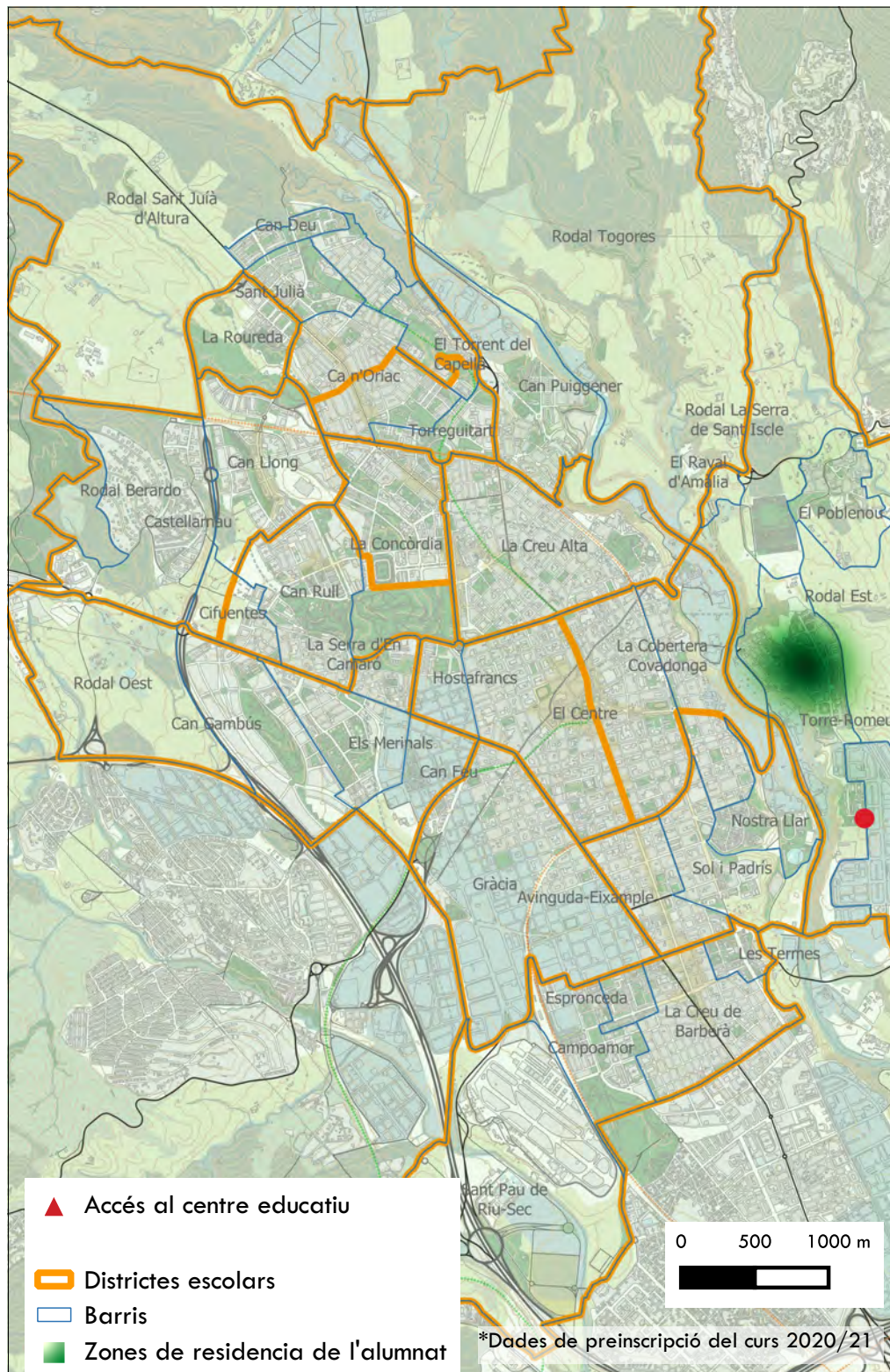

Institut La Serra

Tipologia de centre: Secundària

Titularitat: Públic

Nombre d'alumnes: 170



Estudi de camins escolars i entorns de Sabadell

Ajuntament  de Sabadell

 leku studio

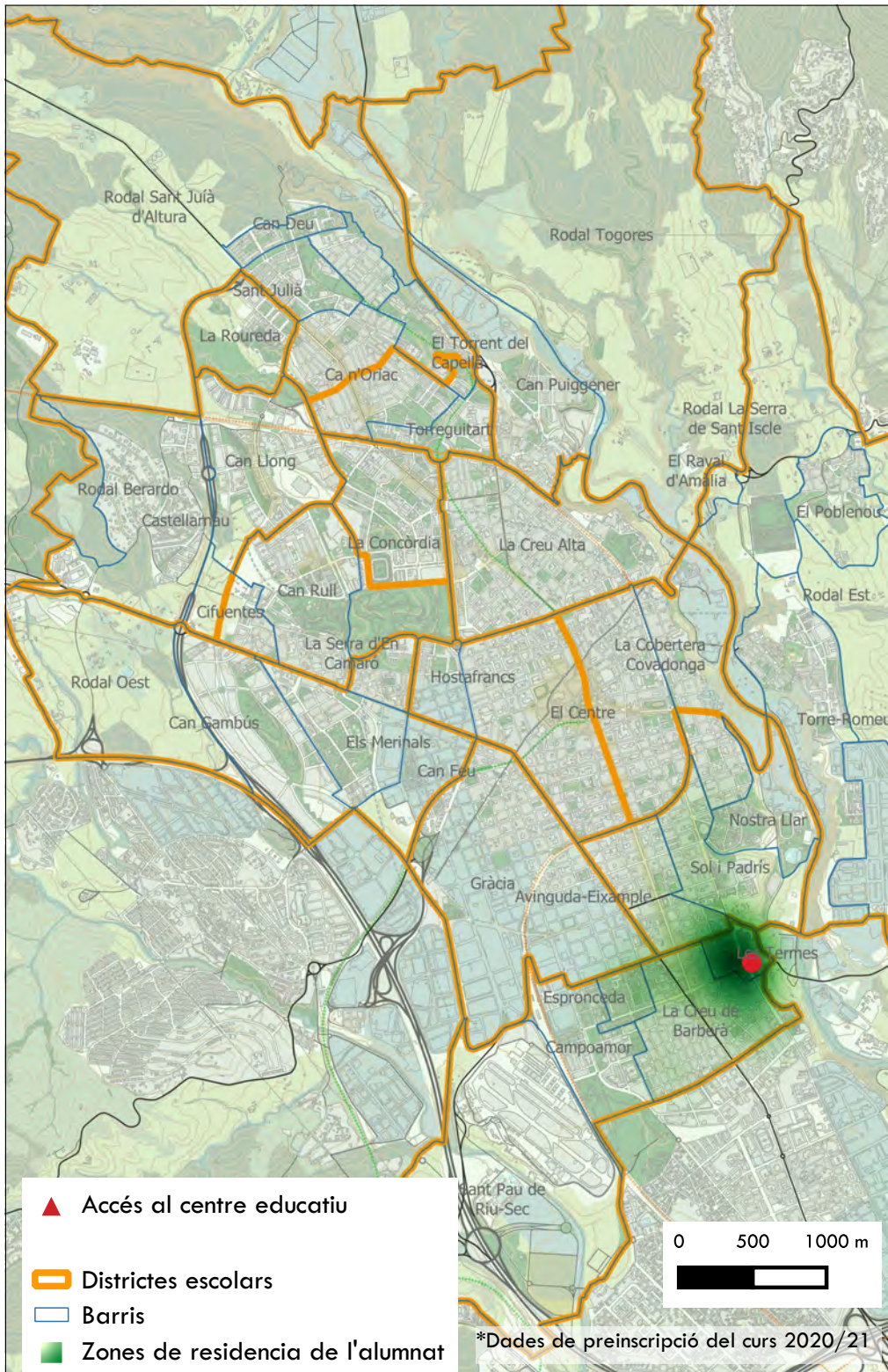

Institut Les Termes

Tipologia de centre: Secundària

Titularitat: Públic

Nombre d'alumnes: 447



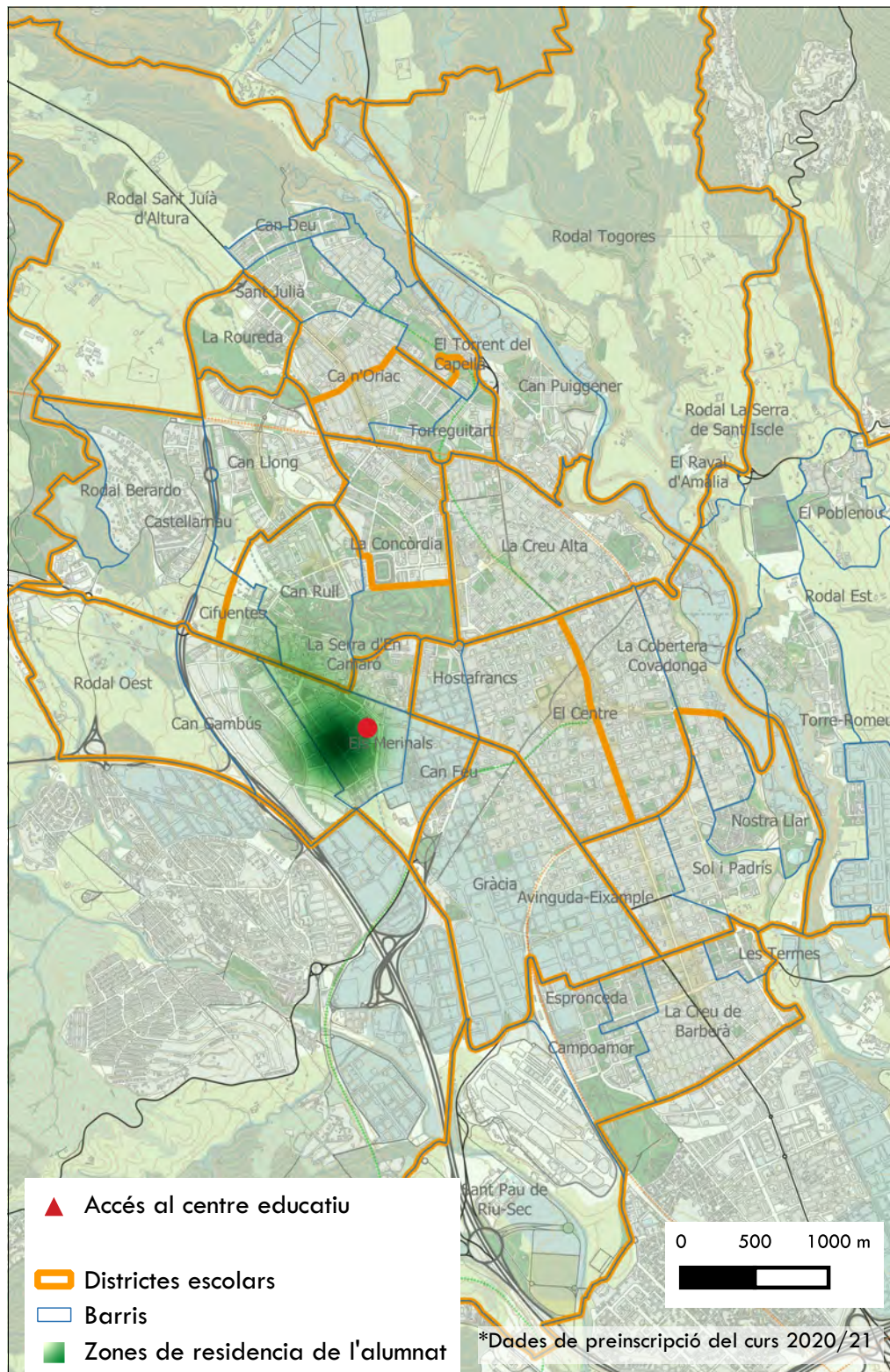

Institut Miquel Crusafont i Pairó

Tipologia de centre: Secundària

Titularitat: Públic

Nombre d'alumnes: 373

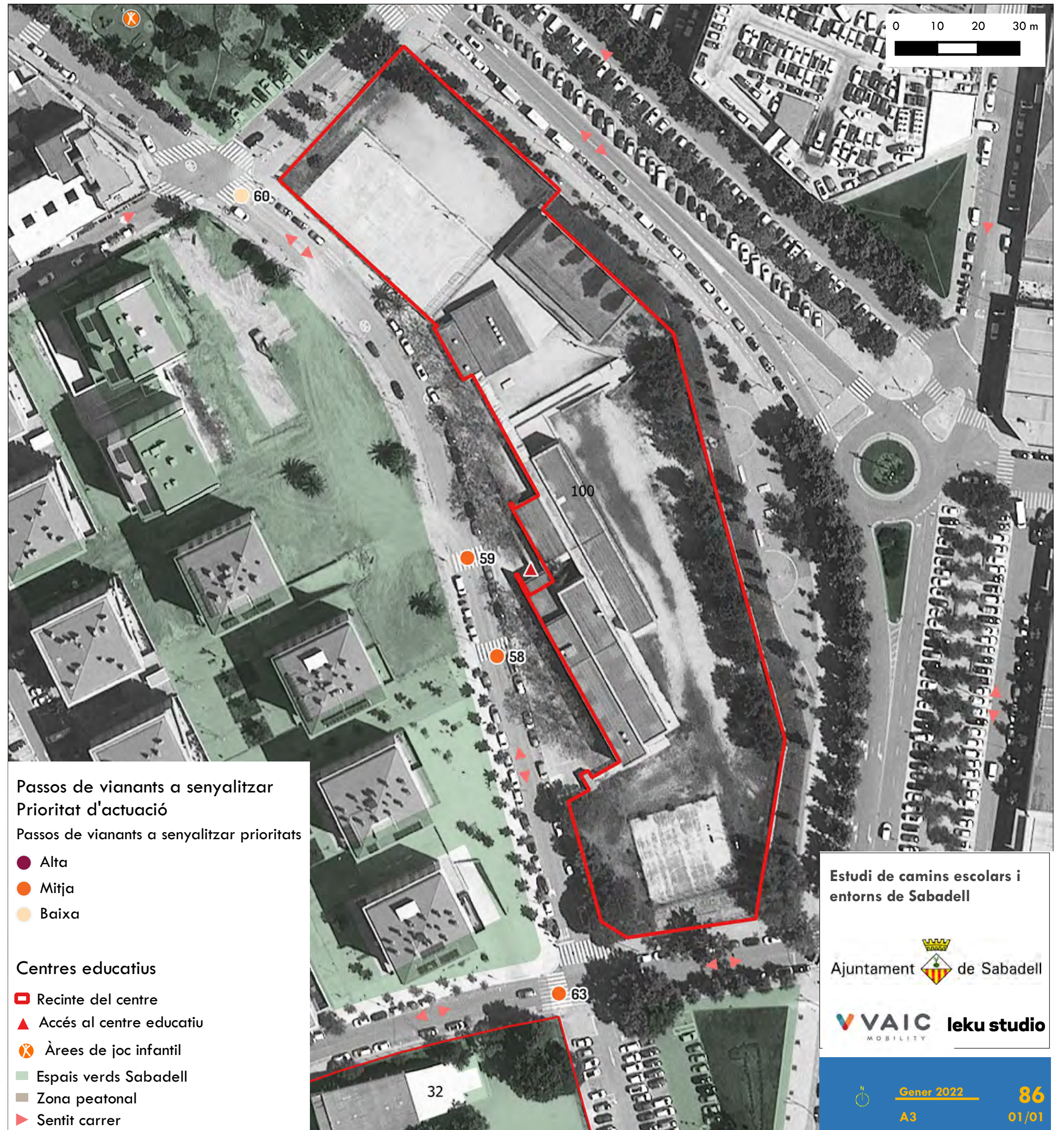

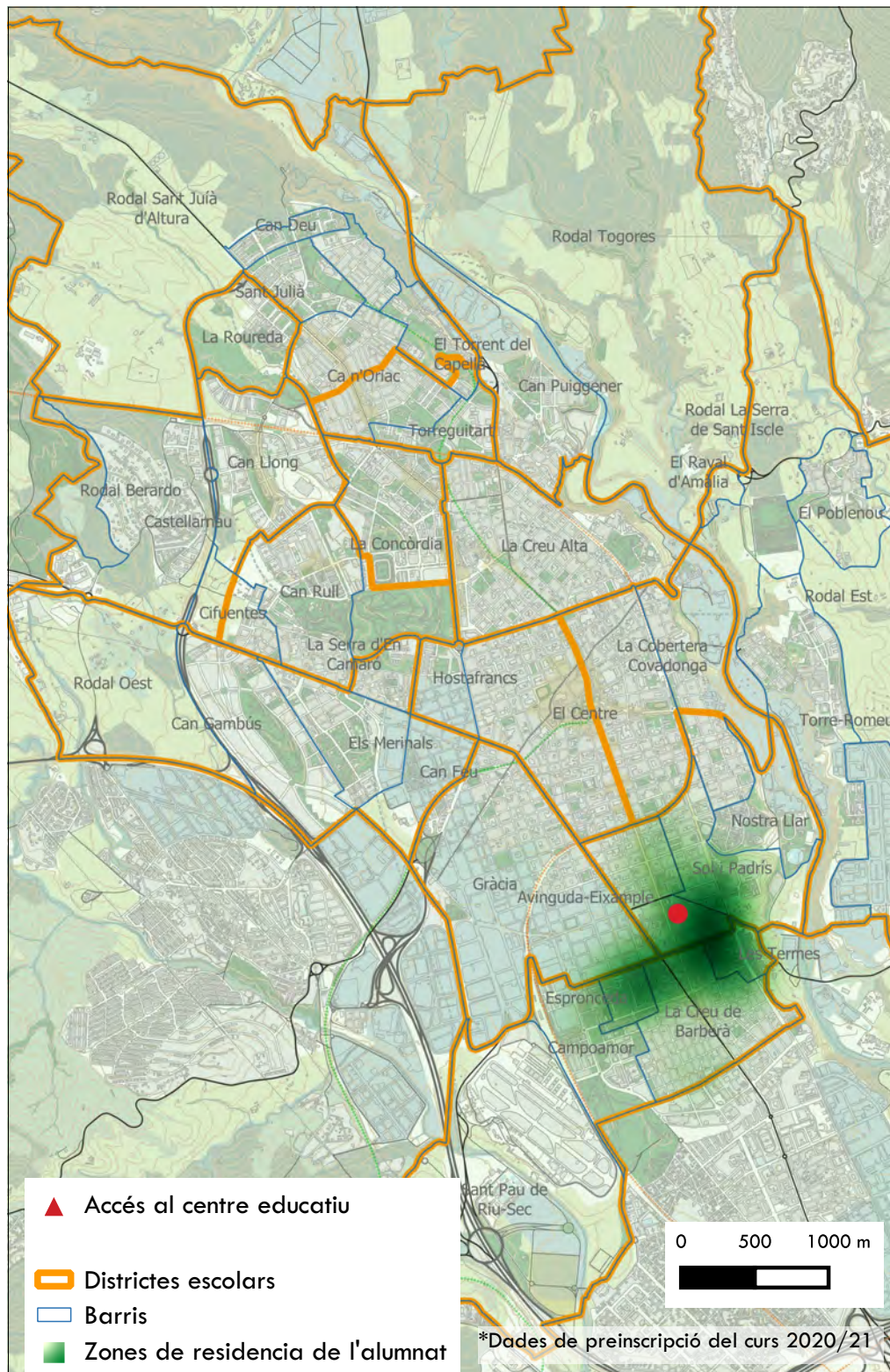

Institut Narcisa Freixas i Cruells

Tipologia de centre:

Titularitat: Públic

Nombre d'alumnes: 122

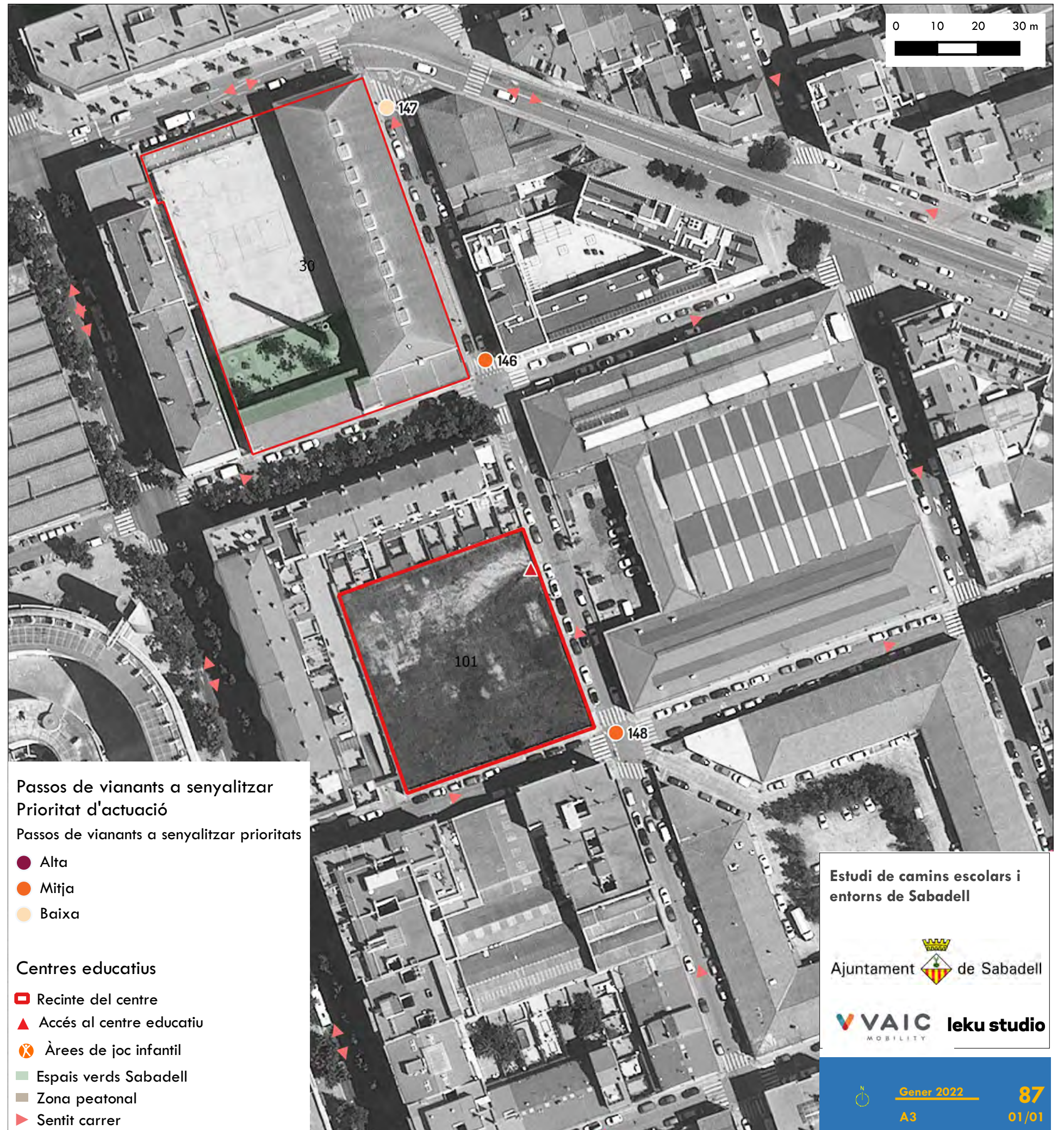

Estudi de camins escolars i entorns de Sabadell

Ajuntament  de Sabadell

 leku studio

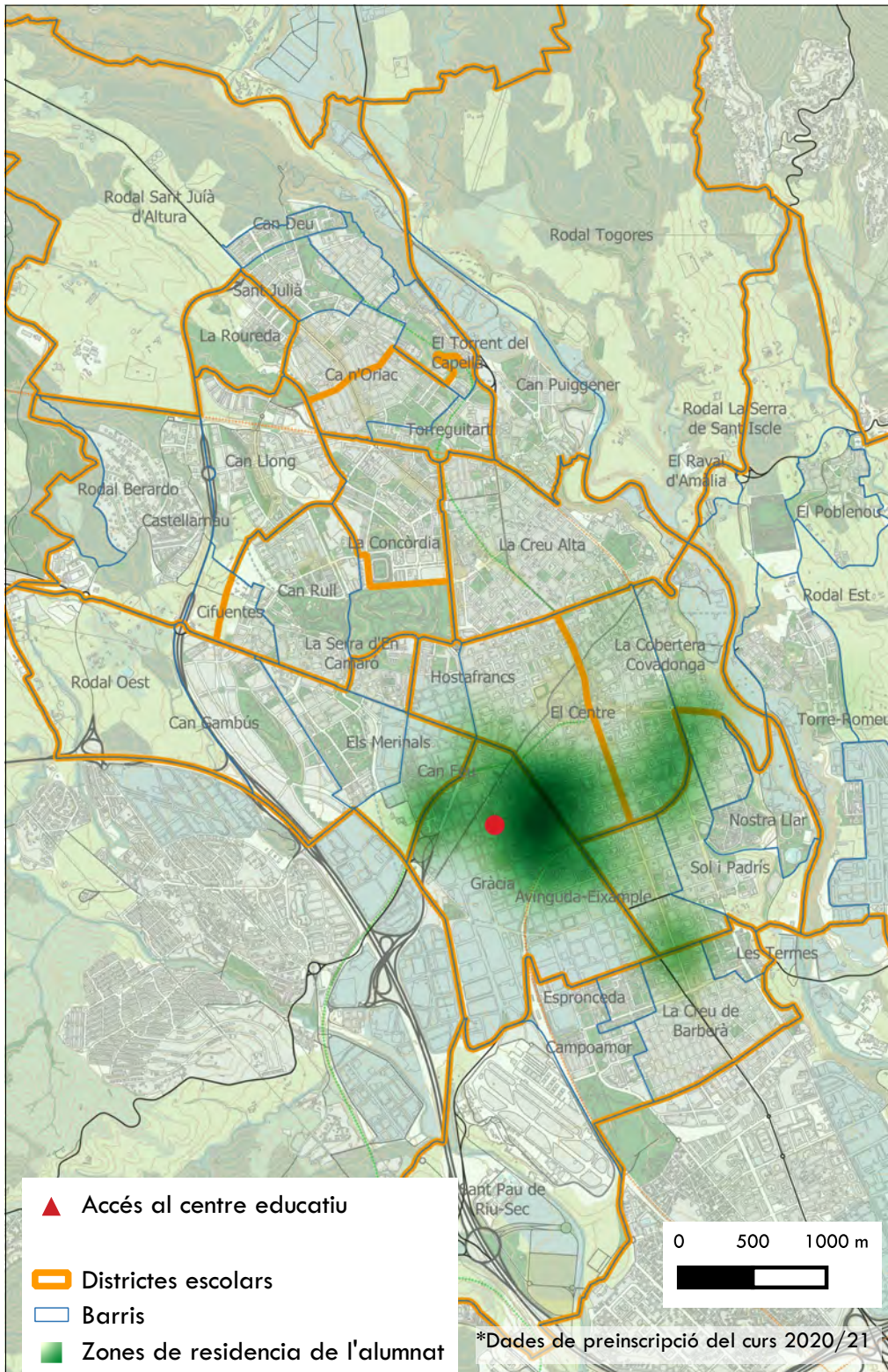

Institut Pau Vila

Tipologia de centre: Secundària

Titularitat: Públic

Nombre d'alumnes: 849

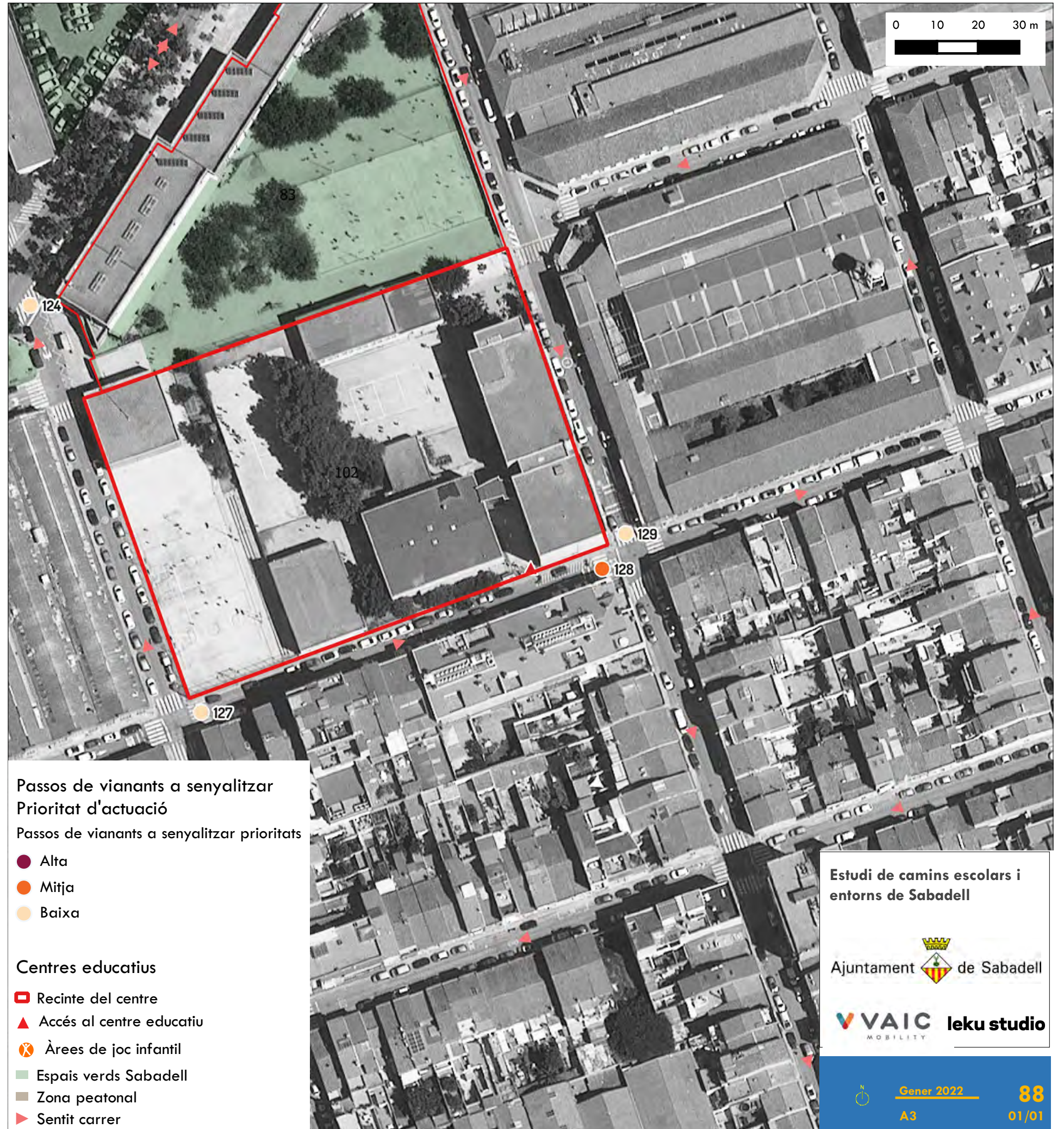

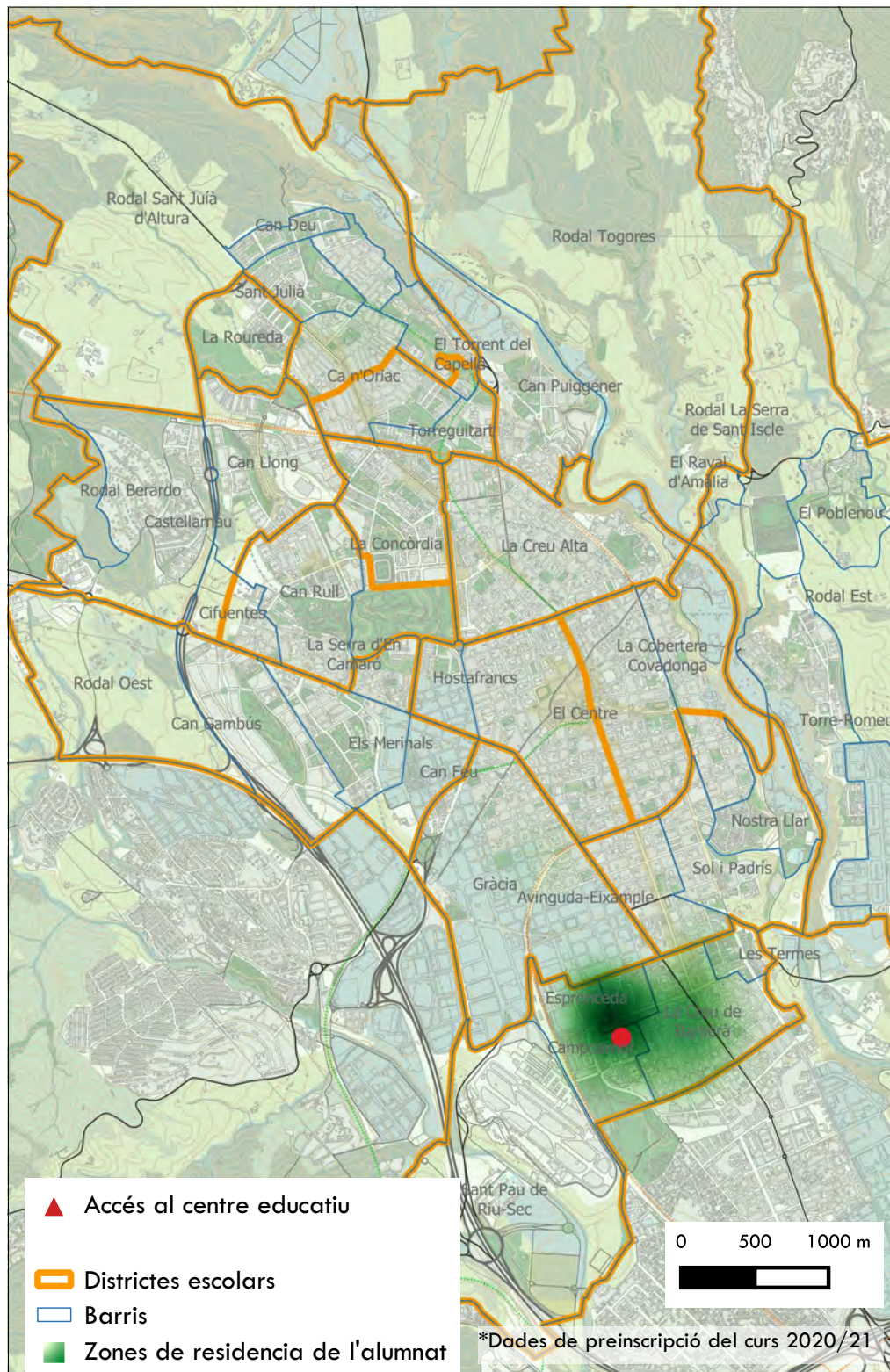

Institut Ribot i Serra

Tipologia de centre: Secundària

Titularitat: Públic

Nombre d'alumnes: 275

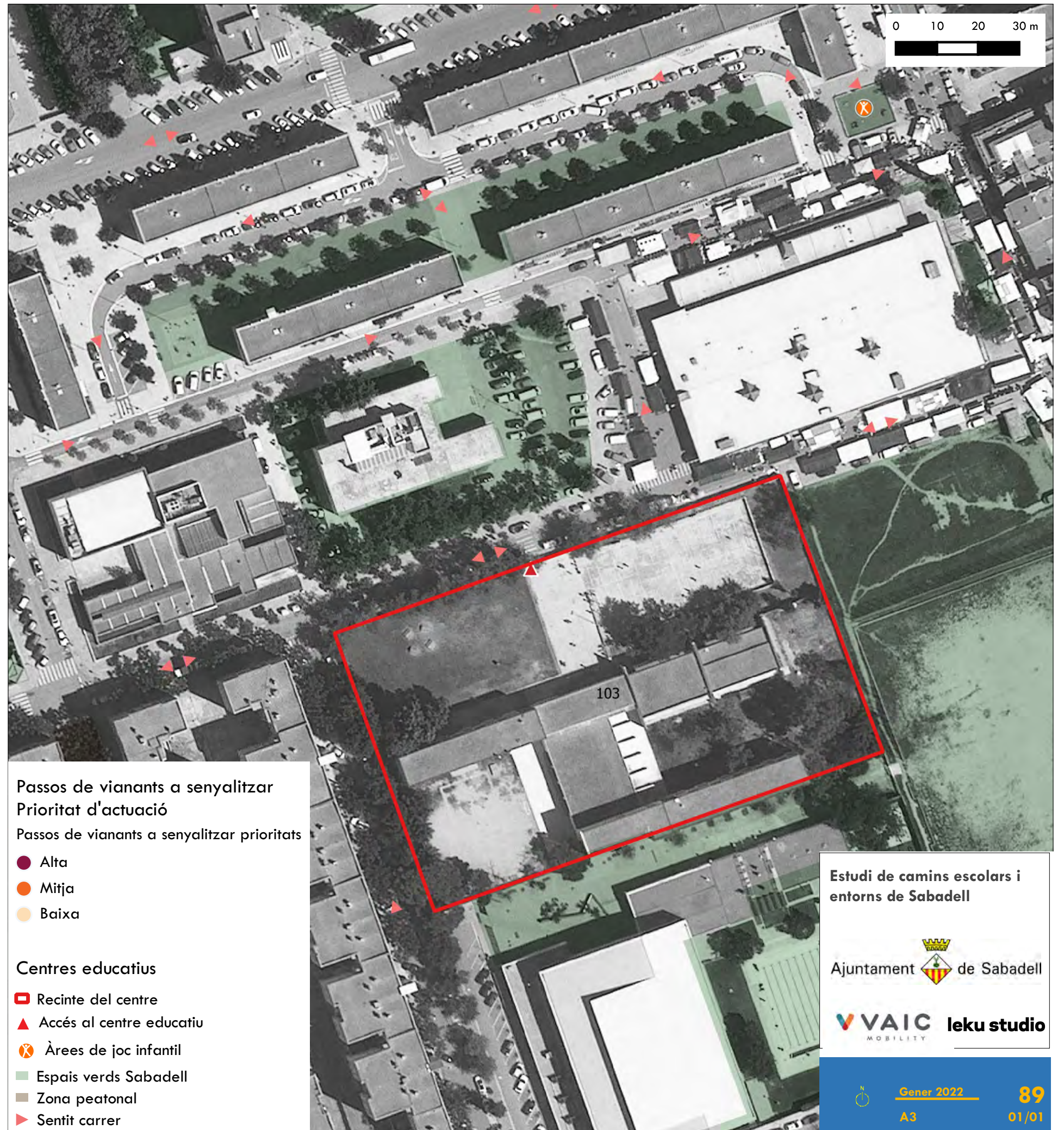

Estudi de camins escolars i entorns de Sabadell

Ajuntament de Sabadell

VAIC leku studio

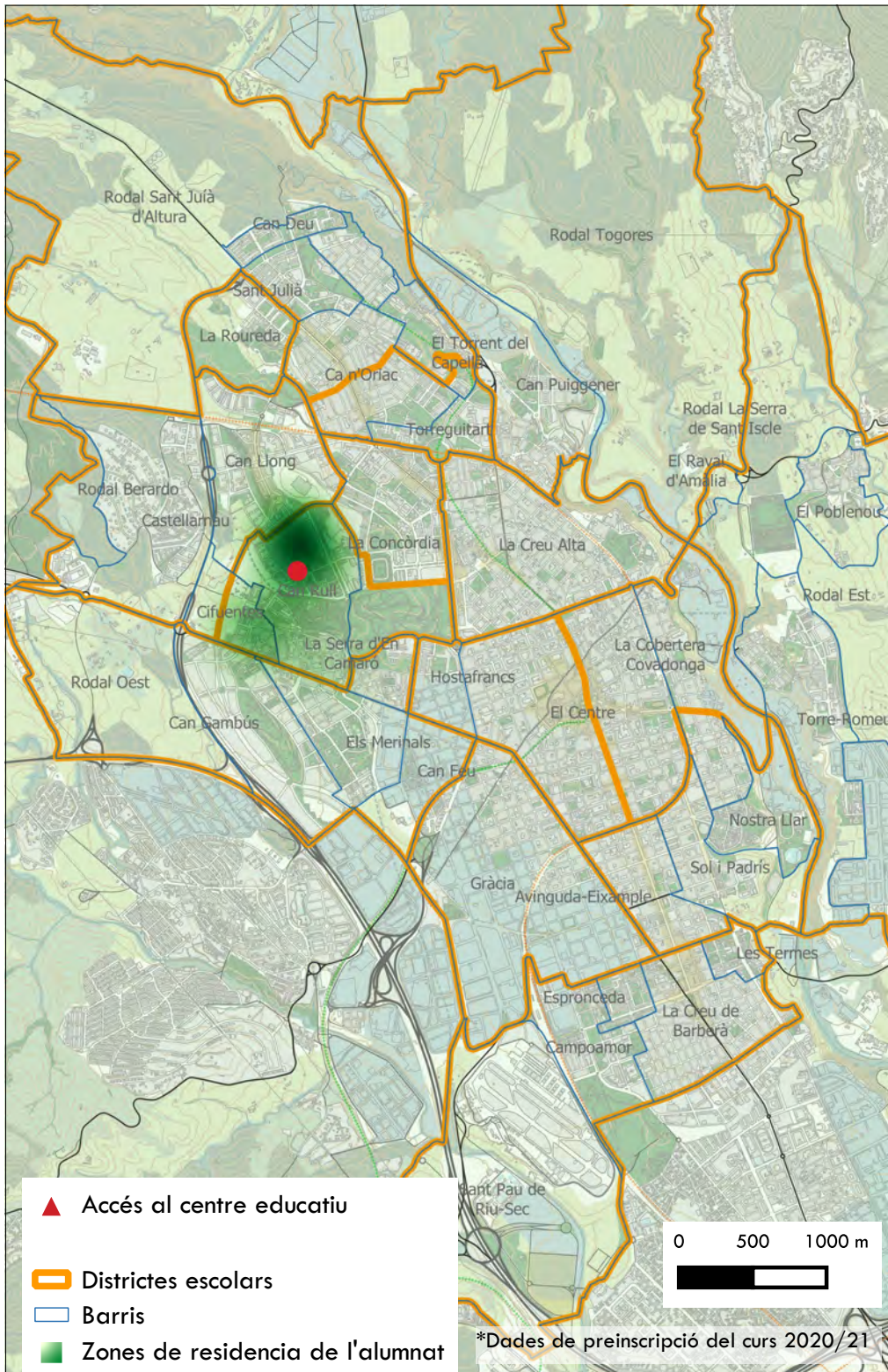

Institut Sabadell

Tipologia de centre: Secundària

Titularitat: Públic

Nombre d'alumnes: 642

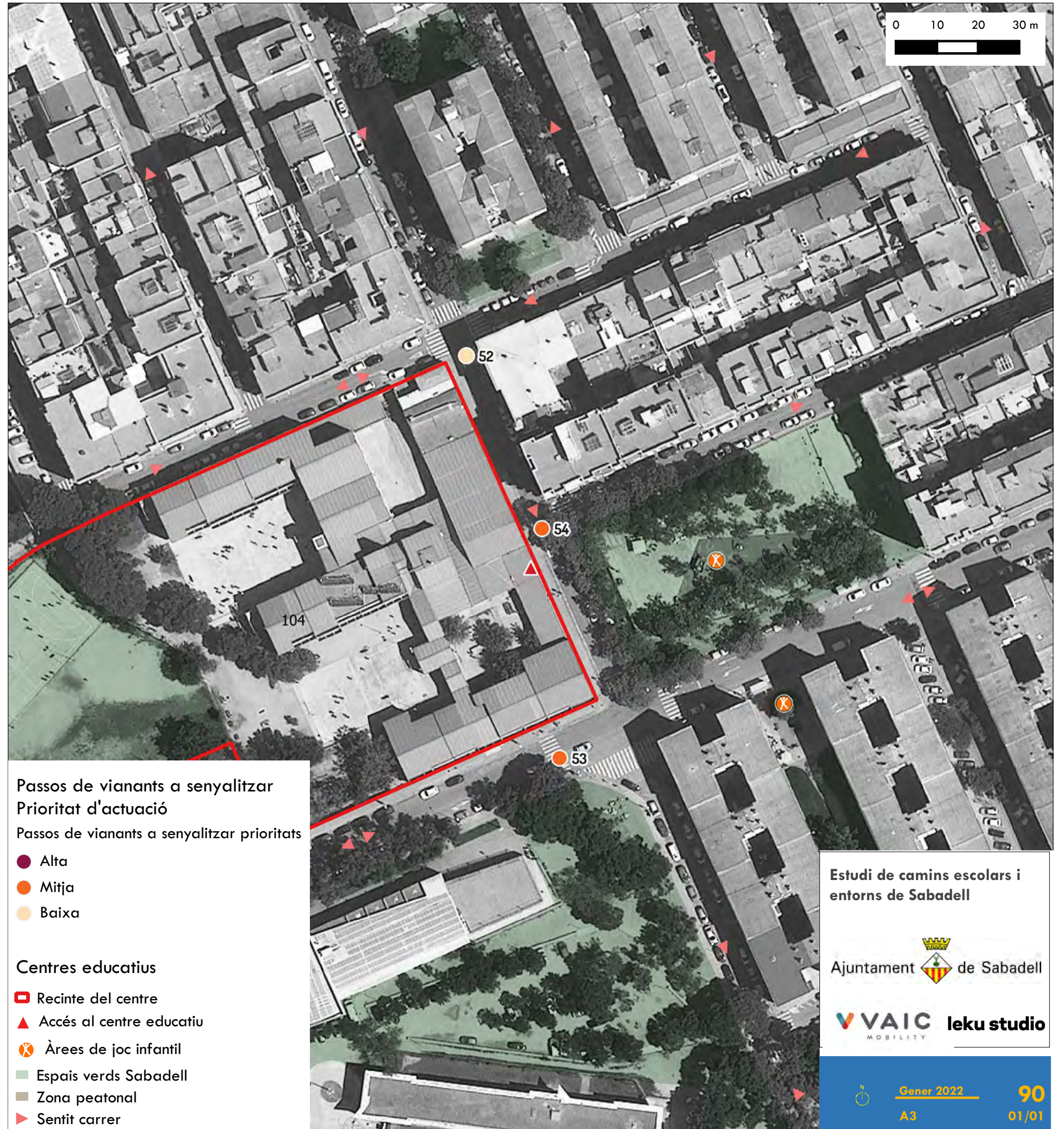

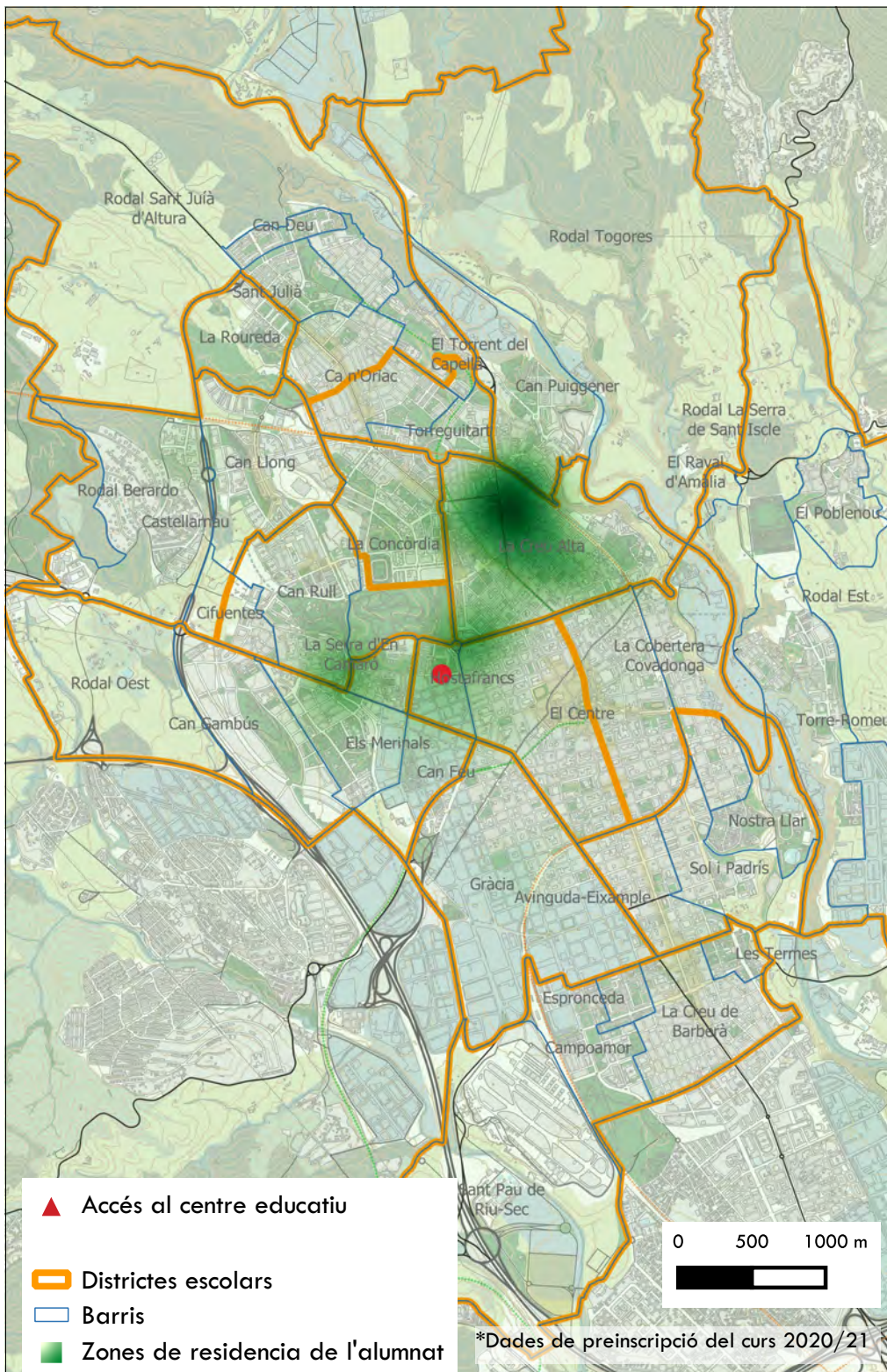

Institut Vallès

Tipologia de centre: Secundària

Titularitat: Públic

Nombre d'alumnes: 669



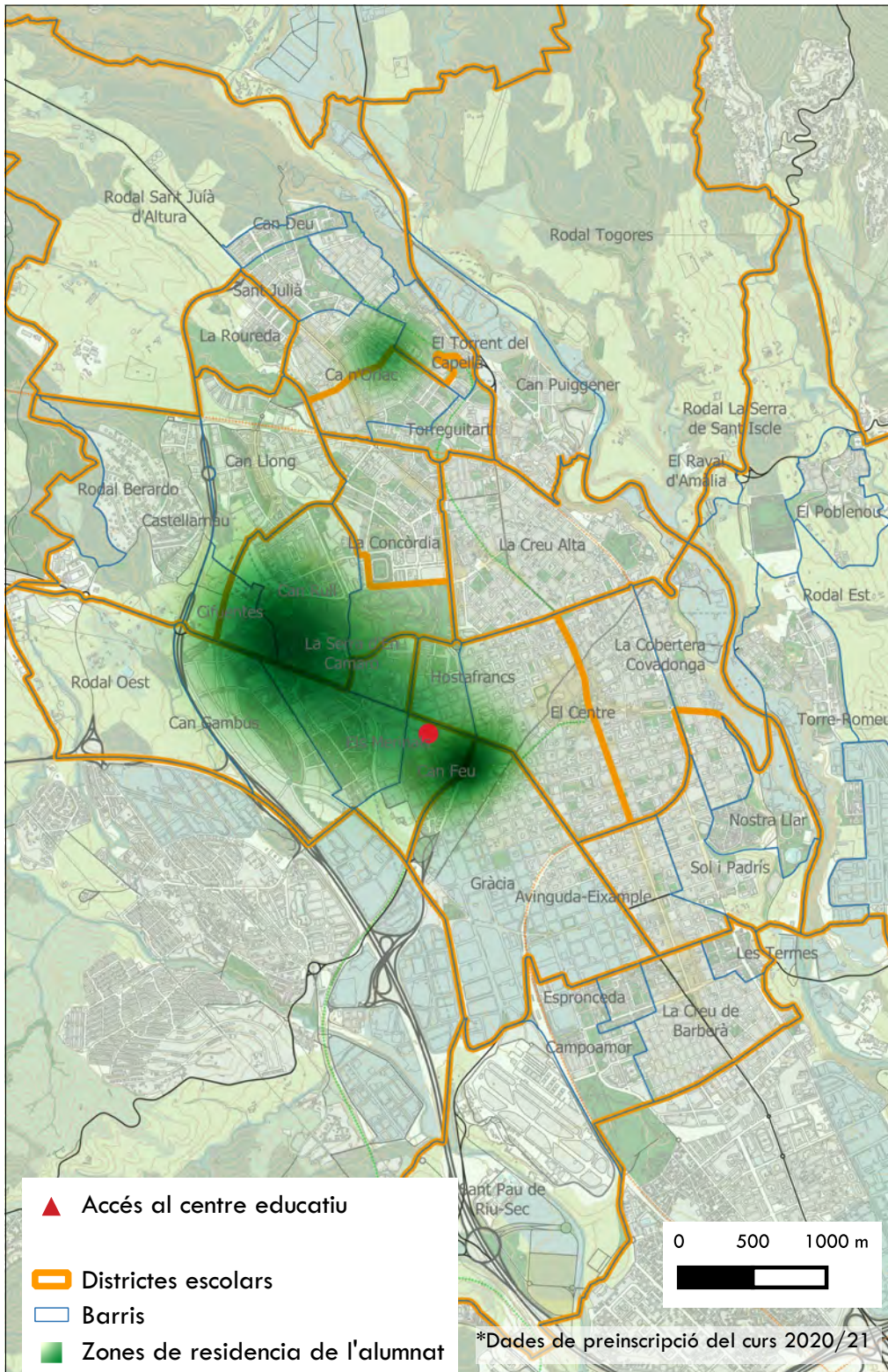

Jaume Viladoms Centre Educatiu

Tipologia de centre: Secundària

Titularitat: Concertats i Privats

Nombre d'alumnes: 578

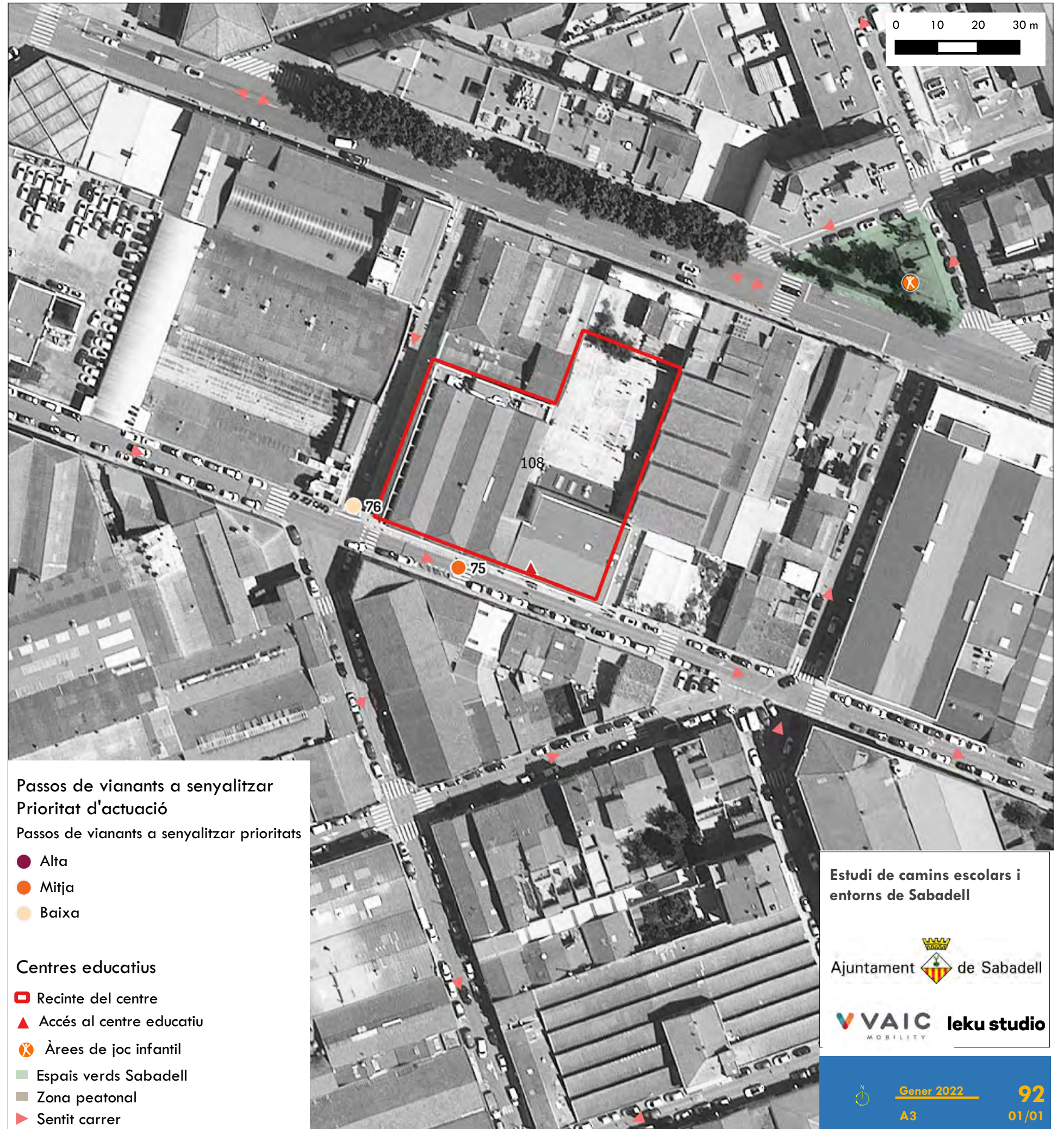

Estudi de camins escolars i entorns de Sabadell

Ajuntament de Sabadell

VAIC leku studio

LOTE 2. ESCUELA SANT JULIÀ

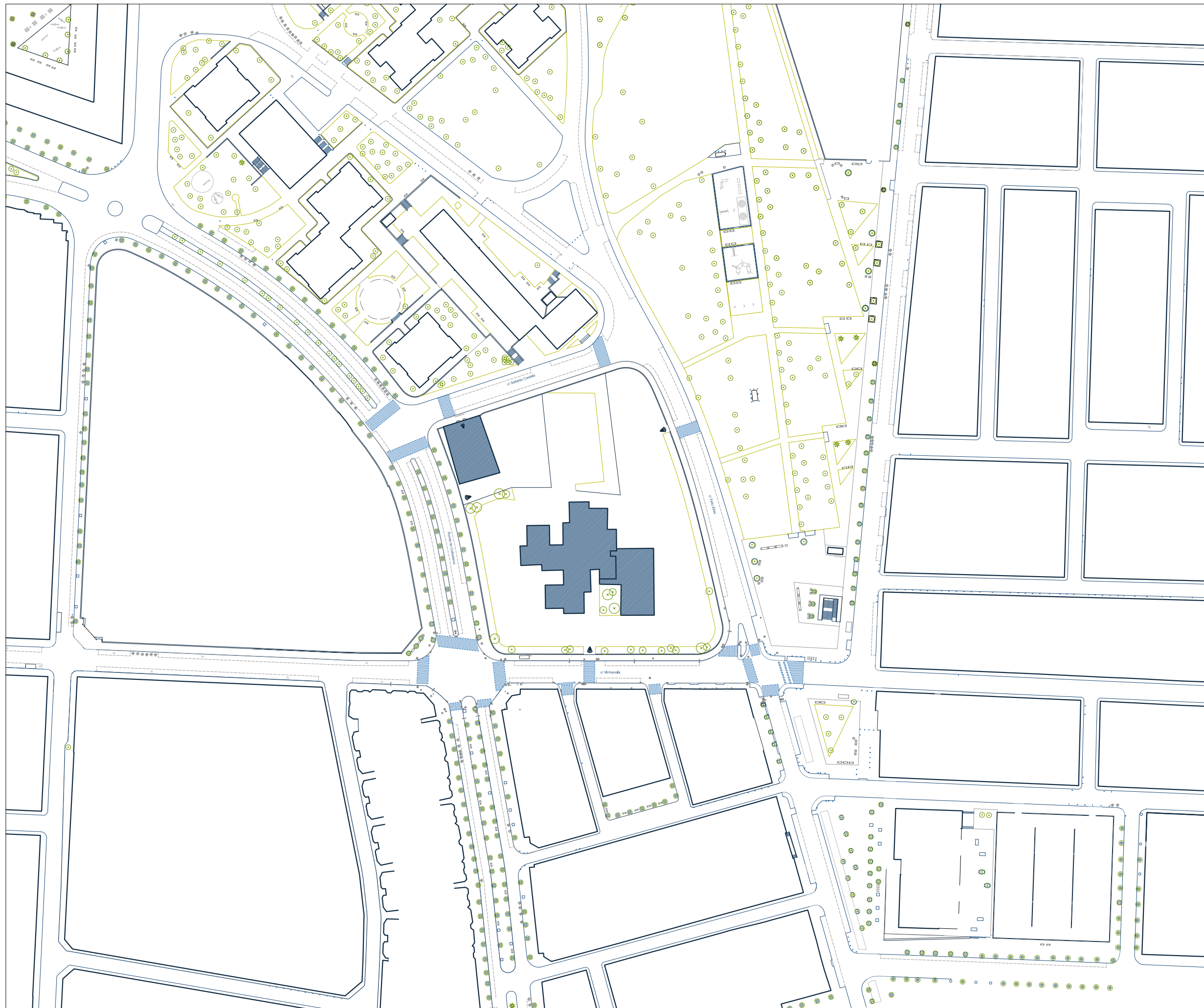

LOTE 2. ESCUELA SANT JULIÀ

1. EMPLAZAMIENTO
2. ÀMBITO DE ACTUACIÓN
3. ESTADO ACTUAL
4. PLANTA GENERAL PROPUESTA
5. SECCIÓN GENERAL PROPUESTA
6. DEMOLICIONES Y TRABAJOS DE ADECUACIÓN
7. DEFINICIÓN GEOMÉTRICA
8. PAVIMENTOS Y PINTURAS
9. ELEMENTOS URBANOS
10. DETALLES CONSTRUCTIVOS
11. JARDINERÍA
12. AXONOMETRÍA



REDACCIÓN DEL PROYECTO:

leku studio



TÍTULO DEL PROYECTO:

Projecte de Camins i Entorns Escolars a Sabadell
Senyalització Horitzontal / Escoles San Julià, Samuntada i Joaquim Blume

FECHA:

MARÇ 2022

esc. dinA-1: 1/750
esc. dinA-3: 1/1500
esc. grafica: 0

NOMBRE DEL PLANO:



LOTE 2. ESCOLA SANT JULIÀ
EMPLAZAMIENTO

NUM. PLANO

1

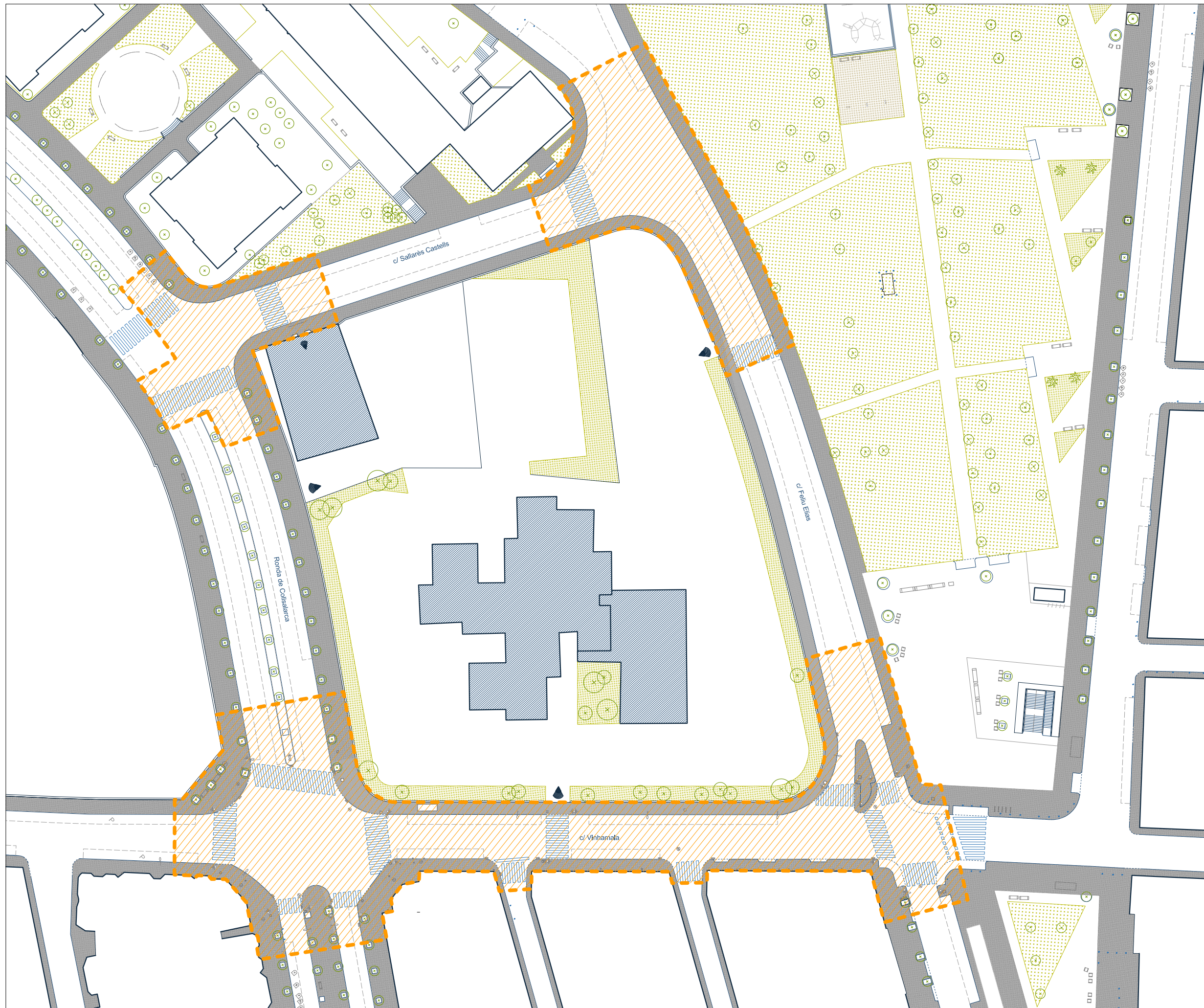
HOJA 1 DE 1



- LEYENDA**
-  Acceso Centro Educativo
 -  Àmbit Actuación

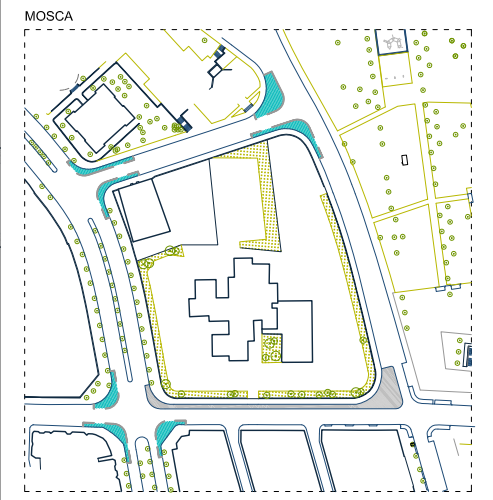

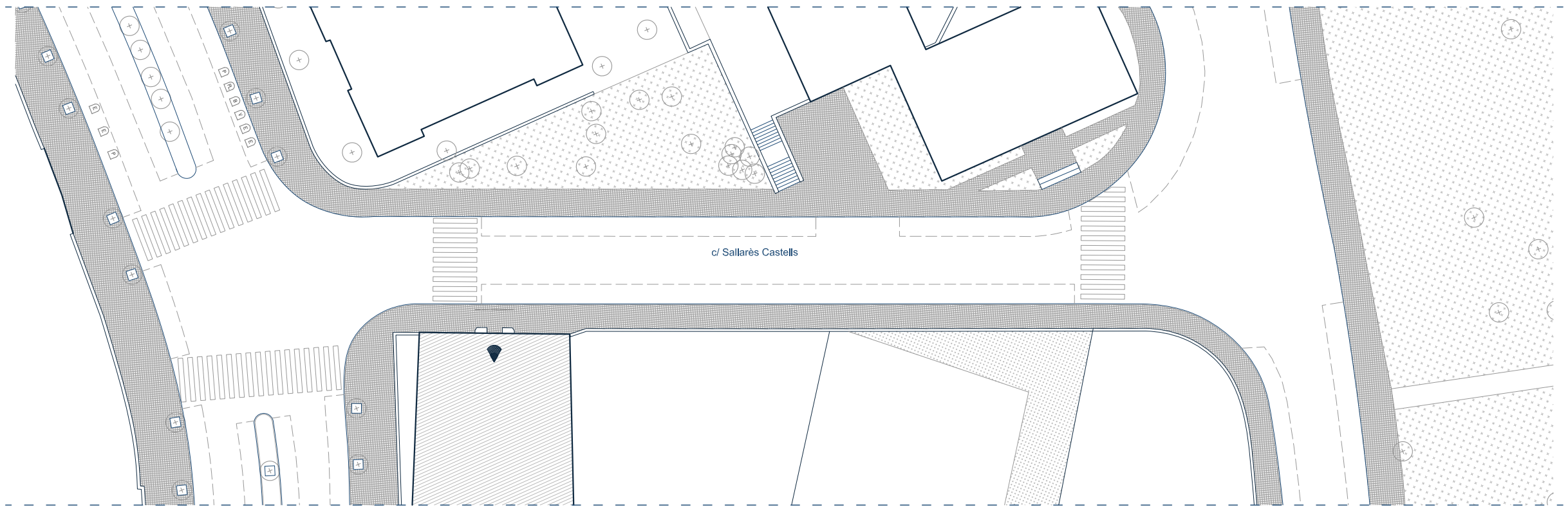

CARRER SALLARÈS CASTELLS

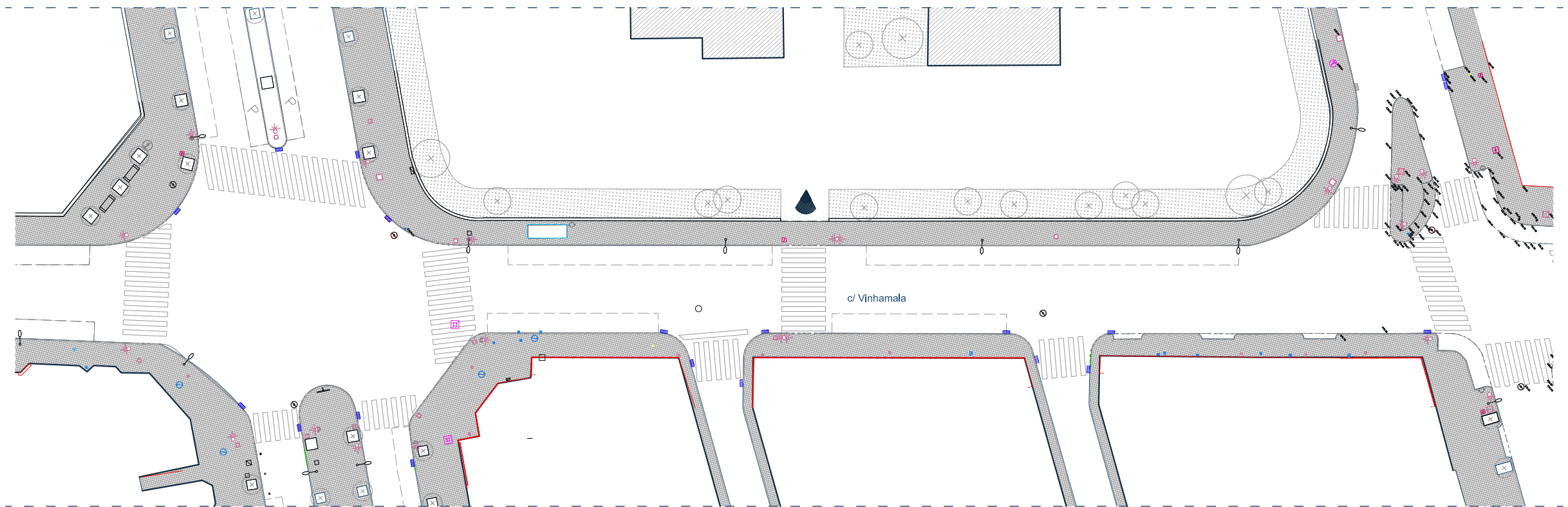

CARRER VINHAMALA

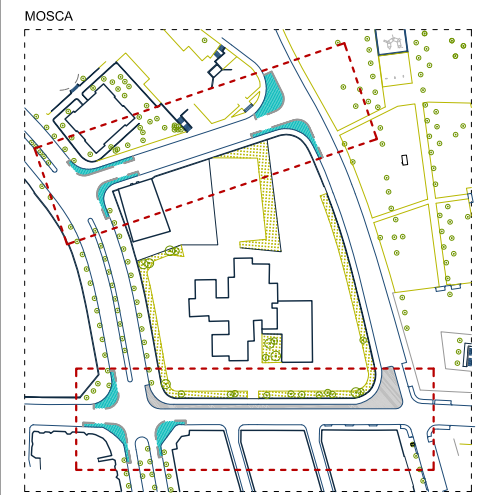

REDACCIÓN DEL PROYECTO:

leku studio



TÍTULO DEL PROYECTO:

Projecte de Camins i Entorns Escolars a Sabadell
Senyalització Horitzontal / Escoles San Julià, Samuntada i Joaquim Blume

FECHA:

MARÇ 2022

esc. dinA-1: 1/250
esc. dinA-3: 1/500
esc. grafica: 0



NOMBRE DEL PLANO:

LOTE 2. ESCOLA SANT JULIÀ
ESTADO ACTUAL

NUM. PLANO

3

HOJA 1 DE 4

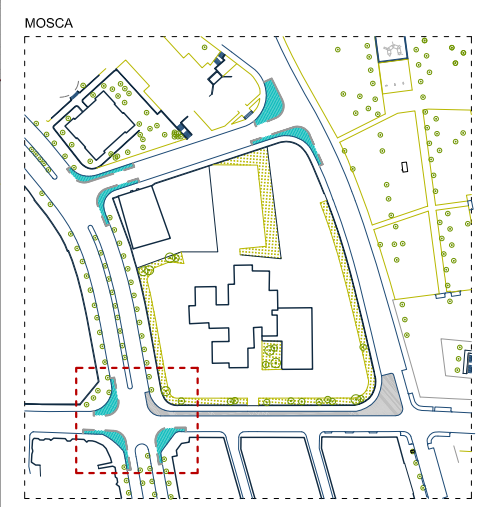
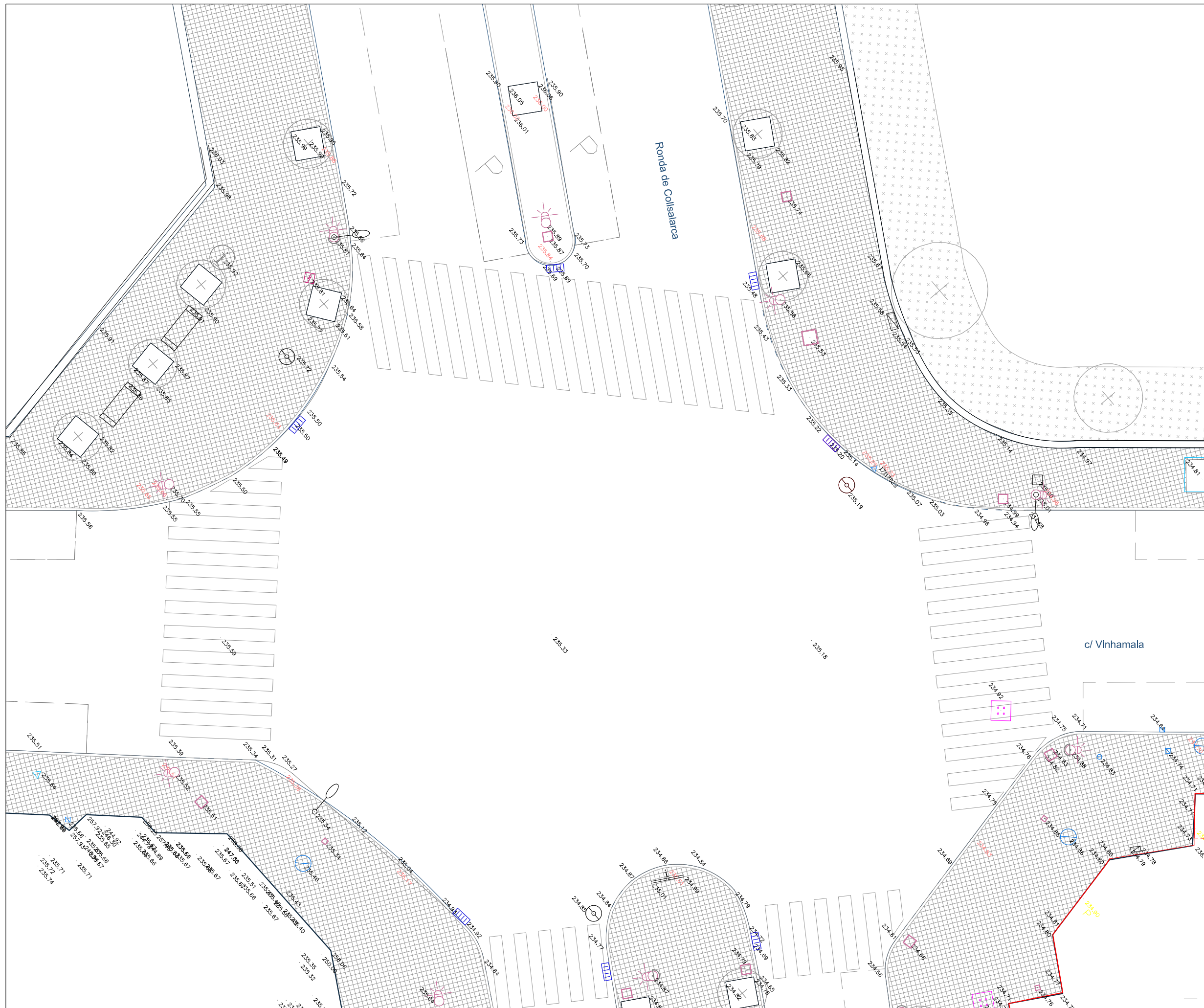

REDACCIÓ DEL PROJECTE:

leku studio



TÍTULO DEL PROYECTO:

Projecte de Camins i Entorns Escolars a Sabadell
Senyalització Horitzontal / Escoles San Julià, Samuntada i Joaquim Blume

FECHA:

MARÇ 2022

esc. dinA-1: 1/75
esc. dinA-3: 1/150
esc. grafica: 0



NOMBRE DEL PLANO:

LOTE 2. ESCOLA SANT JULIÀ
ESTADO ACTUAL

NUM. PLANO

3

HOJA 2 DE 4

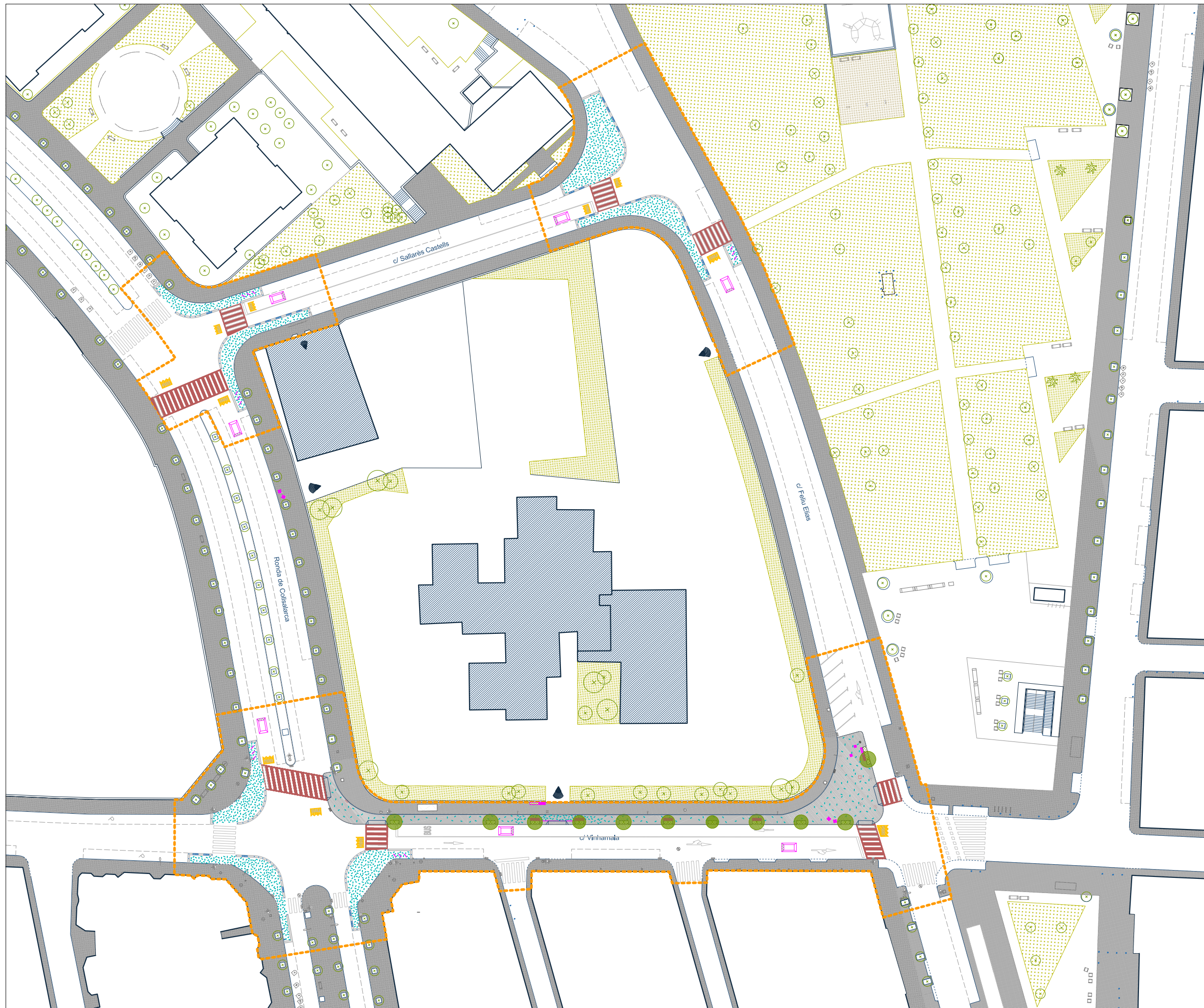

ELEMENTOS URBANOS

Totem	Banca	Banco
Jardinera	Valla	Reduc. velocidad
Aparcabicis	Separadores	Pilona

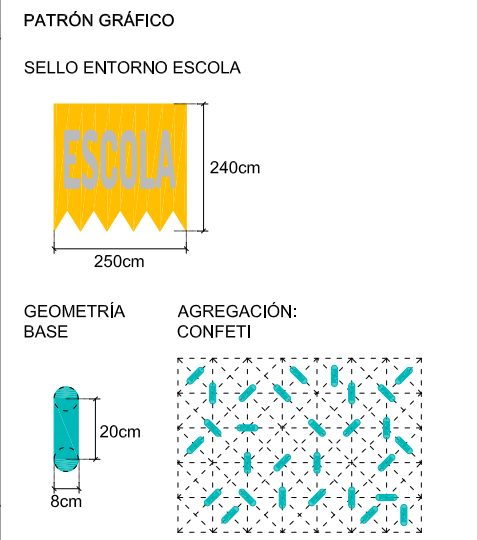

COLORES

	RAL 5018		RAL 9003
	RAL 1023		

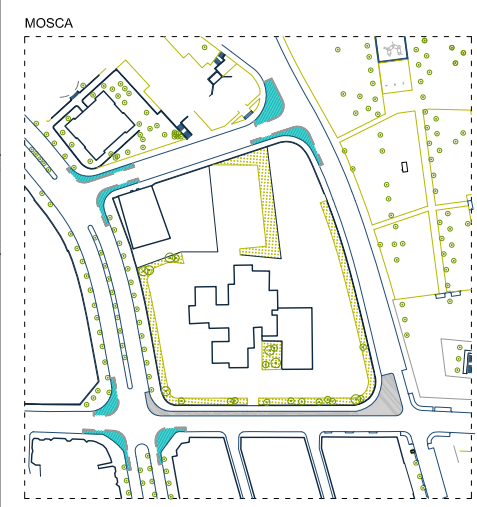

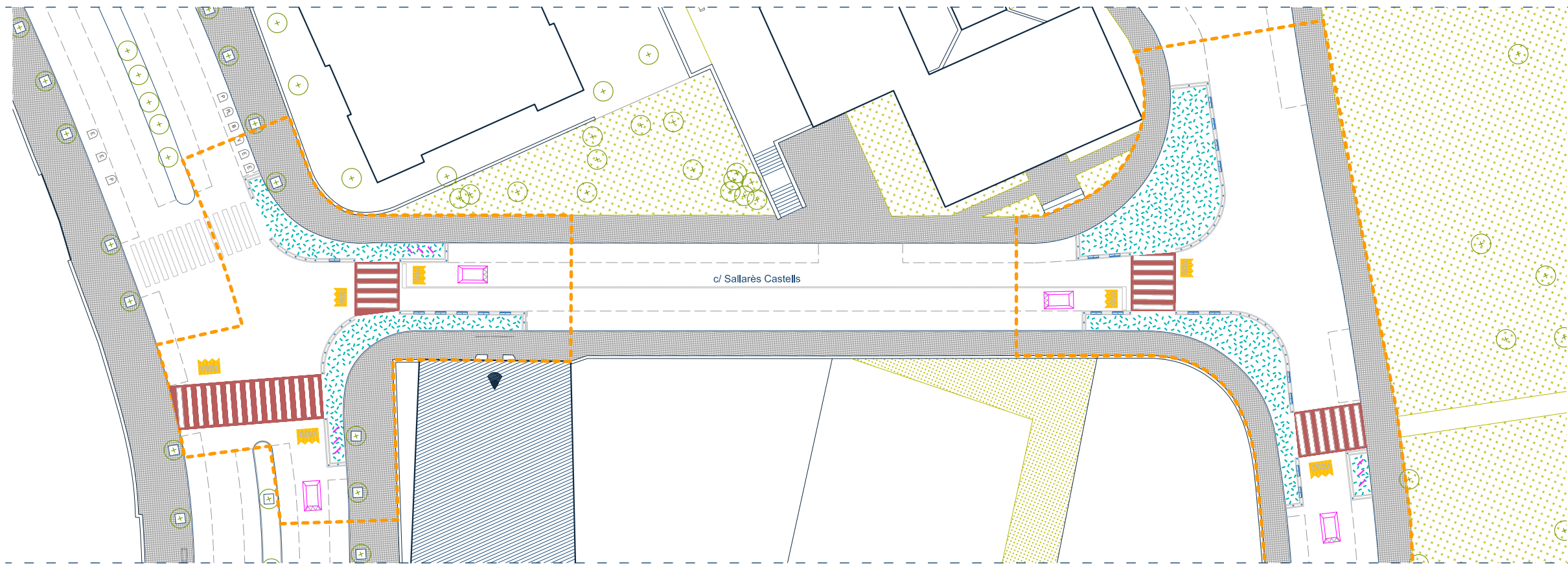

CARRER SALLARÈS CASTELLS

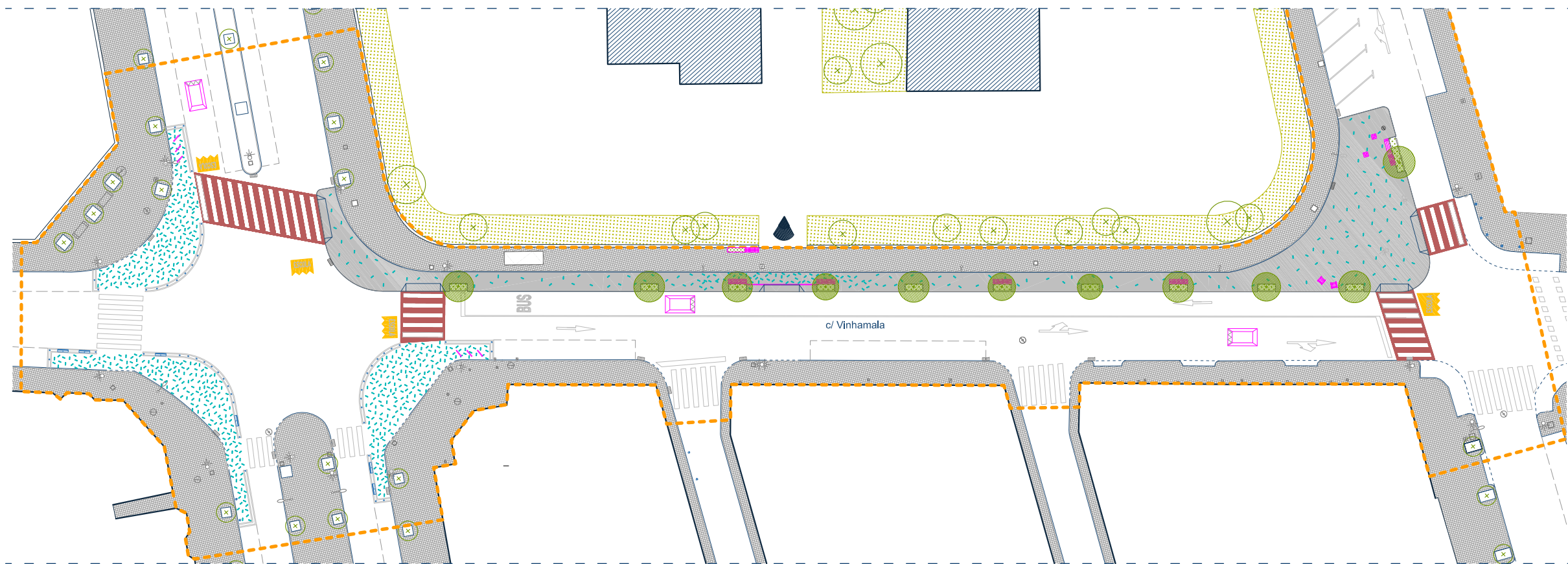

CARRER VINHAMALA

ELEMENTOS URBANOS

Totem	Banca	Banco
Jardineria	Valla	Reduc. velocidad
Aparcabis	Separadores	Pilona

PATRÓN GRÁFICO

SELLO ENTORNO ESCOLA

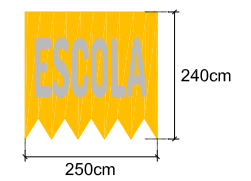

GEOMETRIA BASE

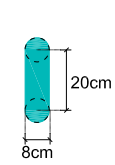

AGREGACIÓN: CONFETI

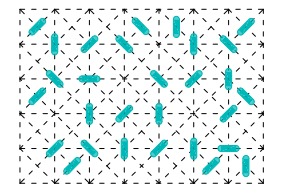

COLORES

- RAL 5018
- RAL 1023
- RAL 9003

MOSCA

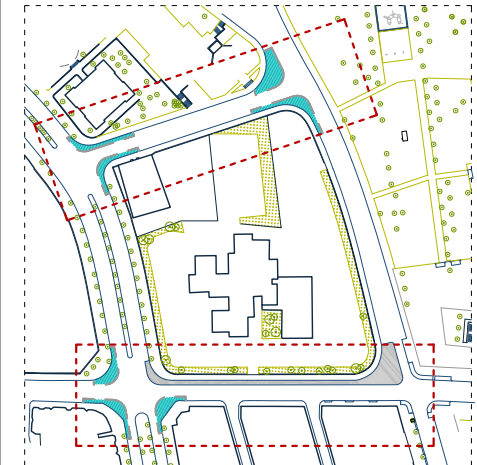

REDACCIÓN DEL PROYECTO:

leku studio



TÍTULO DEL PROYECTO:

Projecte de Camins i Entorns Escolars a Sabadell
Senyalització Horitzontal / Escoles San Julià, Samuntada i Joaquim Blume

FECHA:

MARÇ 2022

esc. dinA-1: 1/250
esc. dinA-3: 1/500
esc. grafica: 0



NOMBRE DEL PLANO:

LOTE 2. ESCOLA SANT JULIÀ
PROPUESTA

NUM. PLANO

4

HOJA 2 DE 7

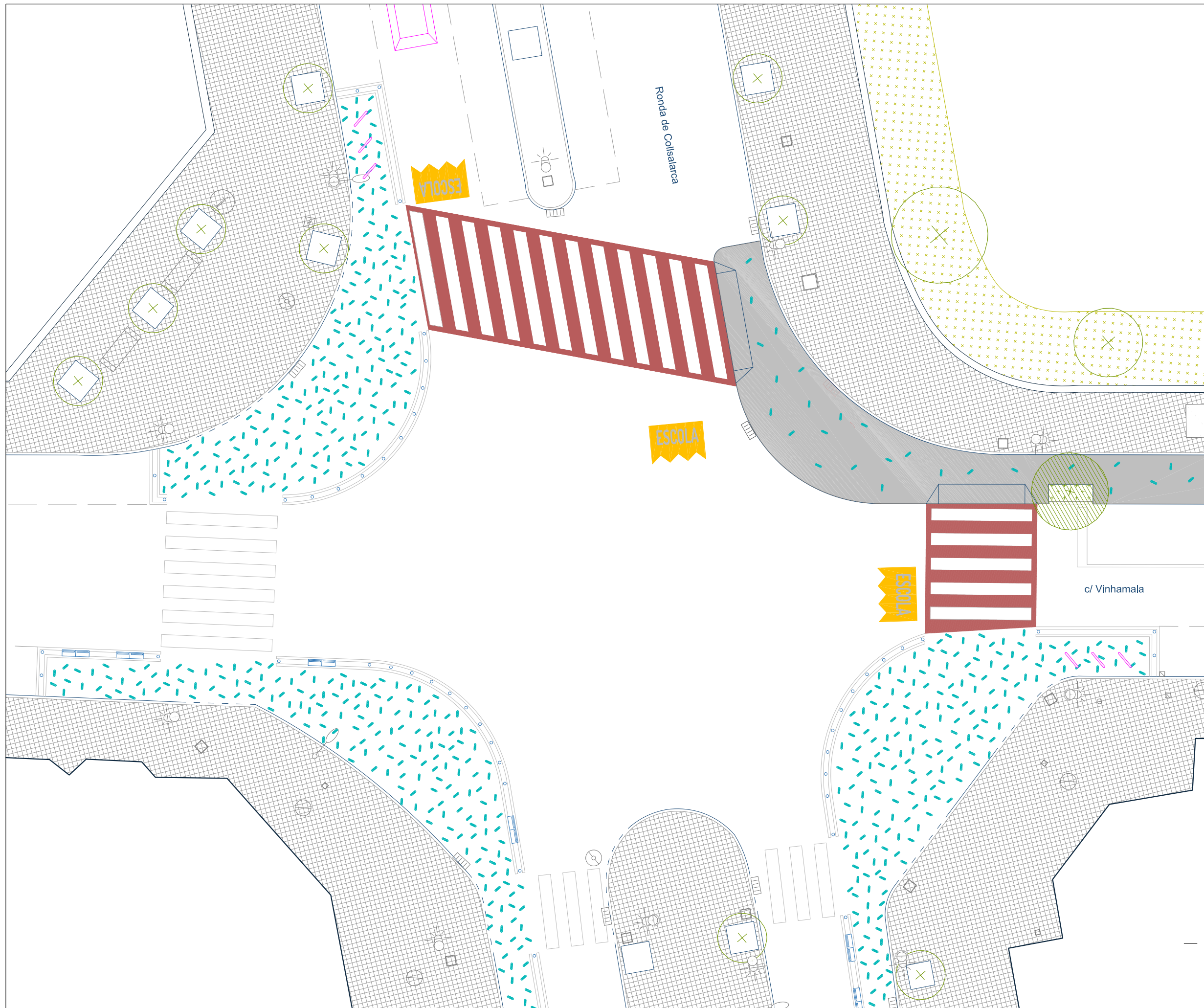

ELEMENTOS URBANOS

Totem	Banca	Banco
Jardinera	Valla	Reduc. velocidad
Aparcabis	Separadores	Pilona

PATRÓN GRÁFICO

SELLO ENTORNO ESCOLA

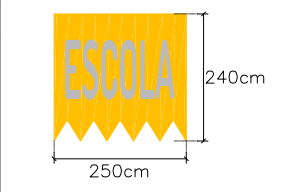

GEOMETRÍA BASE

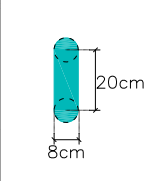

AGREGACIÓN: CONFETI

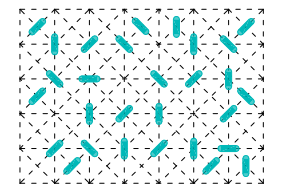

COLORES

- RAL 5018
- RAL 1023
- RAL 9003

MOSCA

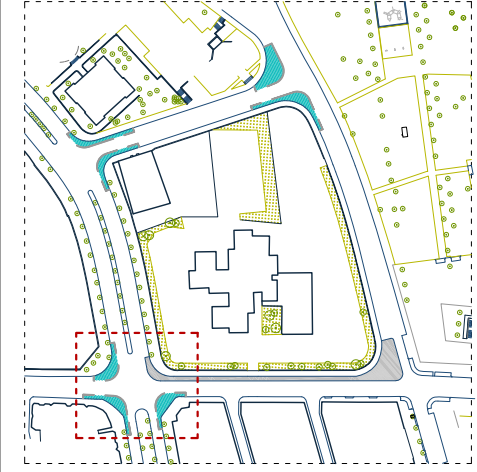

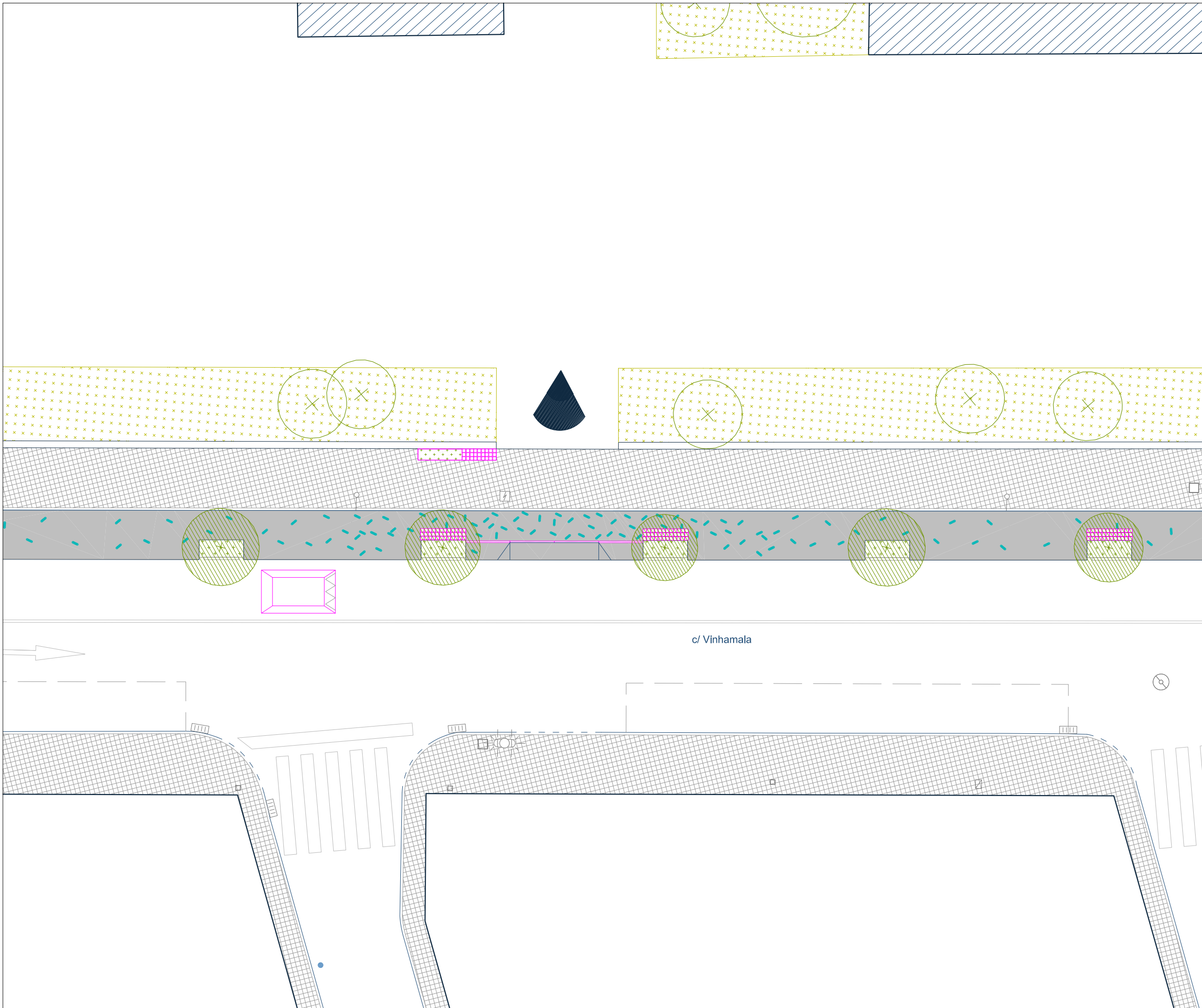

ELEMENTOS URBANOS

Tótem	Banca	Banco
Jardinera	Valla	Reduc. velocidad
Aparcabis	Separadores	Pilona

PATRÓN GRÁFICO

SELLO ENTORNO ESCOLA

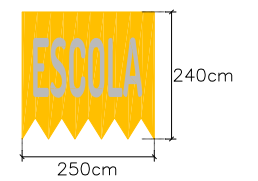

GEOMETRÍA BASE

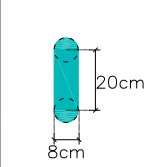

AGREGACIÓN: CONFETI

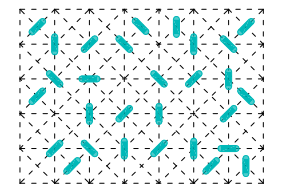

COLORES

- RAL 5018
- RAL 9003
- RAL 1023

MOSCA

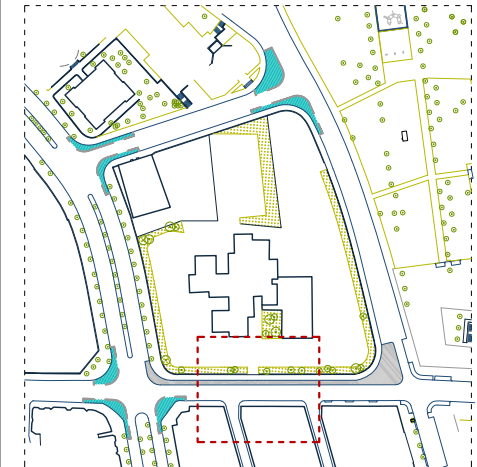

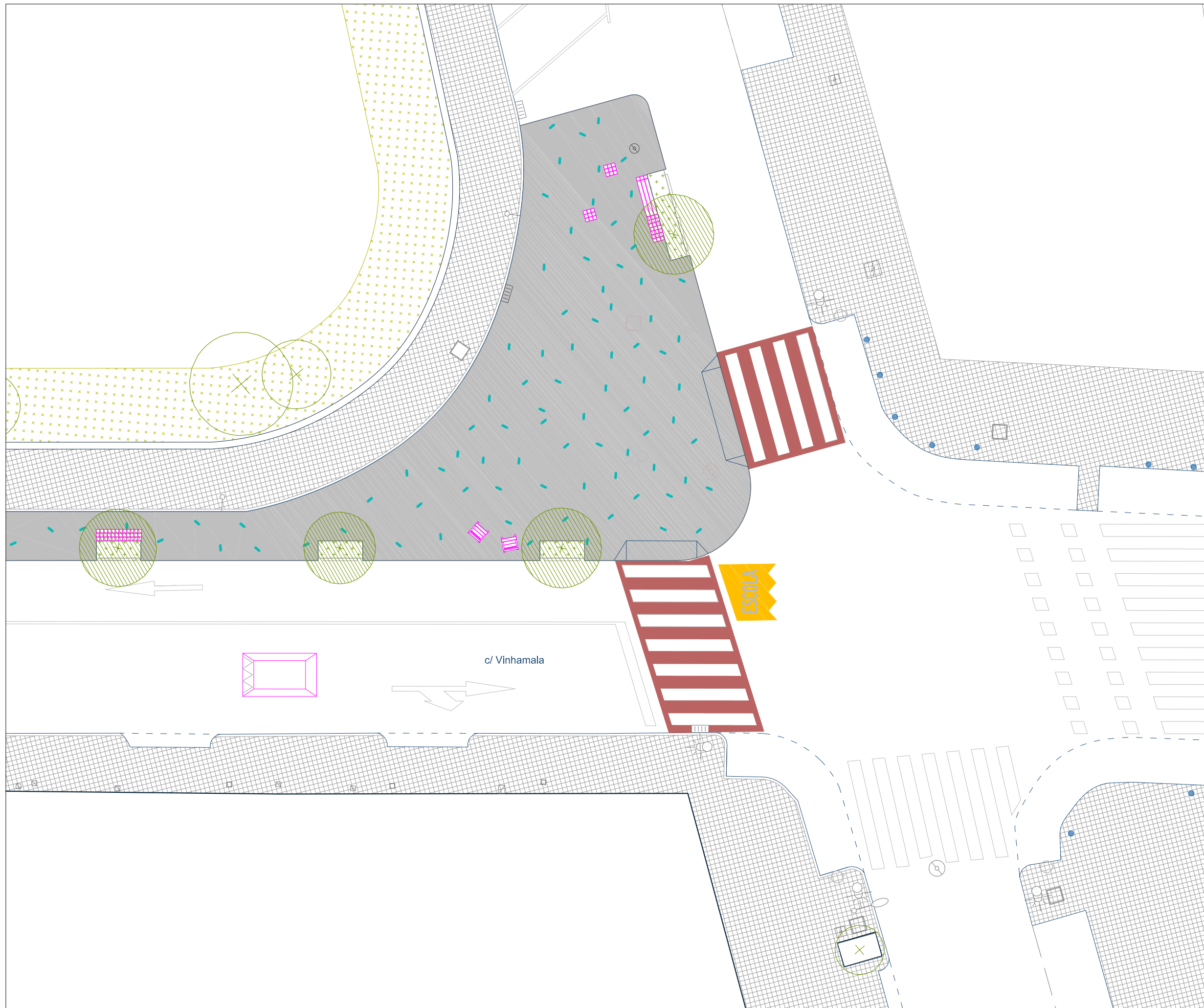

ELEMENTOS URBANOS

Totem	Banca	Banco
Jardinera	Valla	Reduc. velocidad
Aparcabis	Separadores	Pilona

PATRÓN GRÁFICO

SELLO ENTORNO ESCOLA

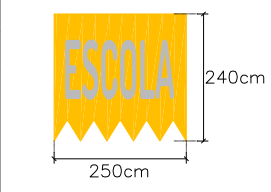

GEOMETRÍA BASE

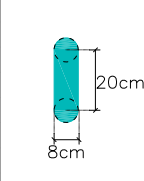

AGREGACIÓN: CONFETI

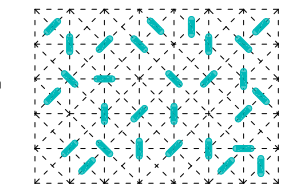

COLORES

	RAL 5018		RAL 9003
	RAL 1023		

MOSCA

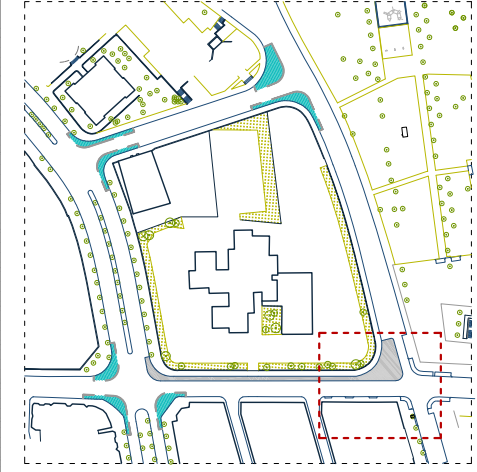

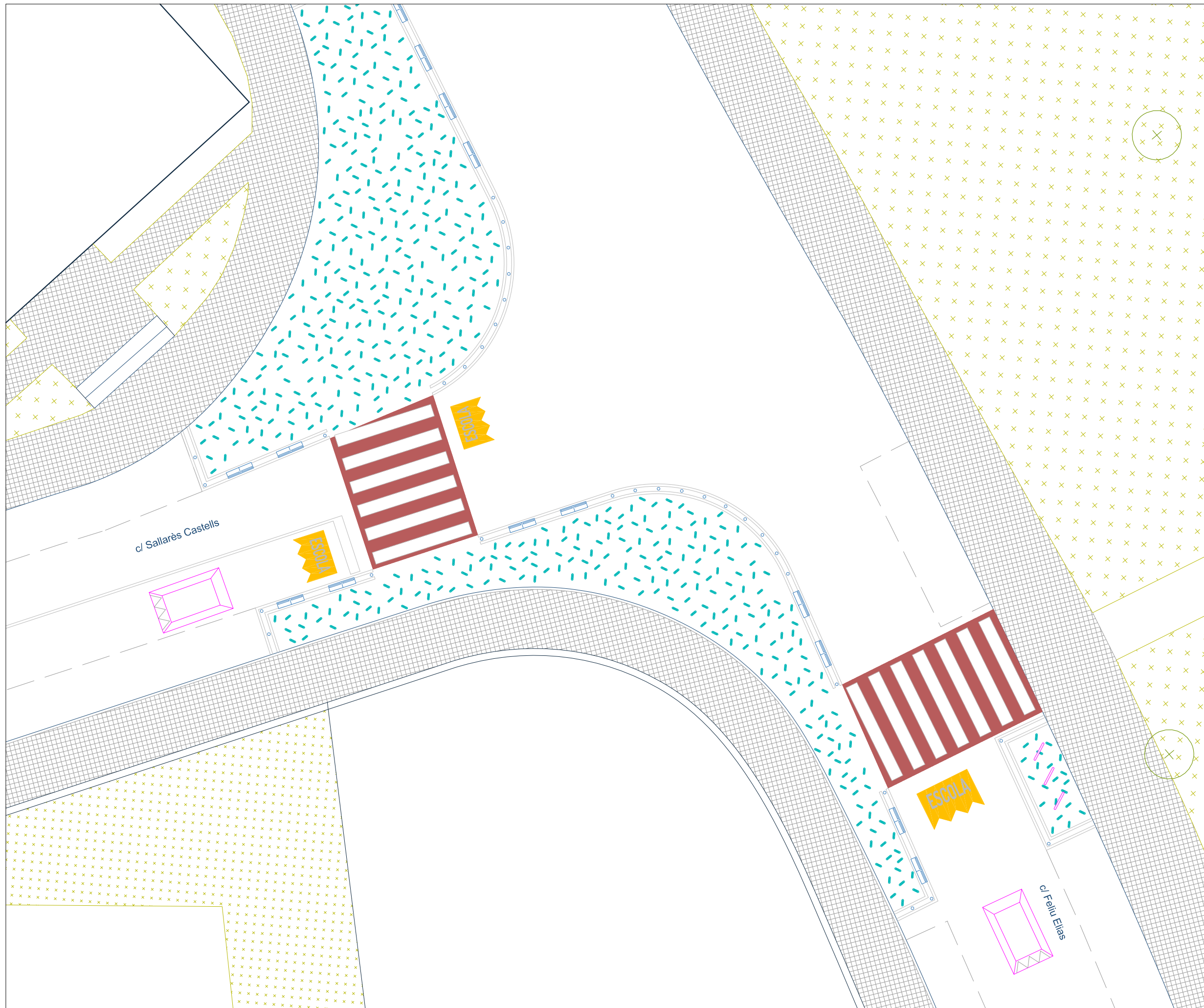

ELEMENTOS URBANOS

Tótem	Banca	Banco
Jardinera	Valla	Reduc. velocidad
Aparcabis	Separadores	Pilona

PATRÓN GRÁFICO

SELLO ENTORNO ESCOLA

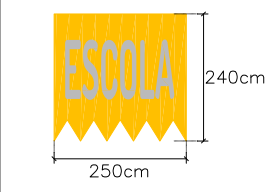

GEOMETRÍA BASE

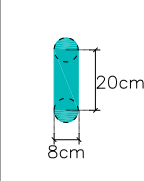

AGREGACIÓN: CONFETI

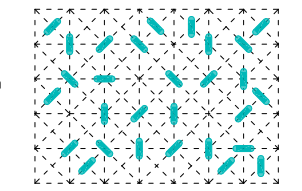

COLORES

- RAL 5018
- RAL 9003
- RAL 1023

MOSCA

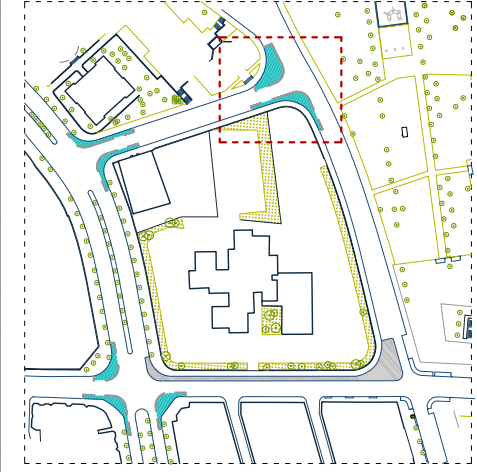

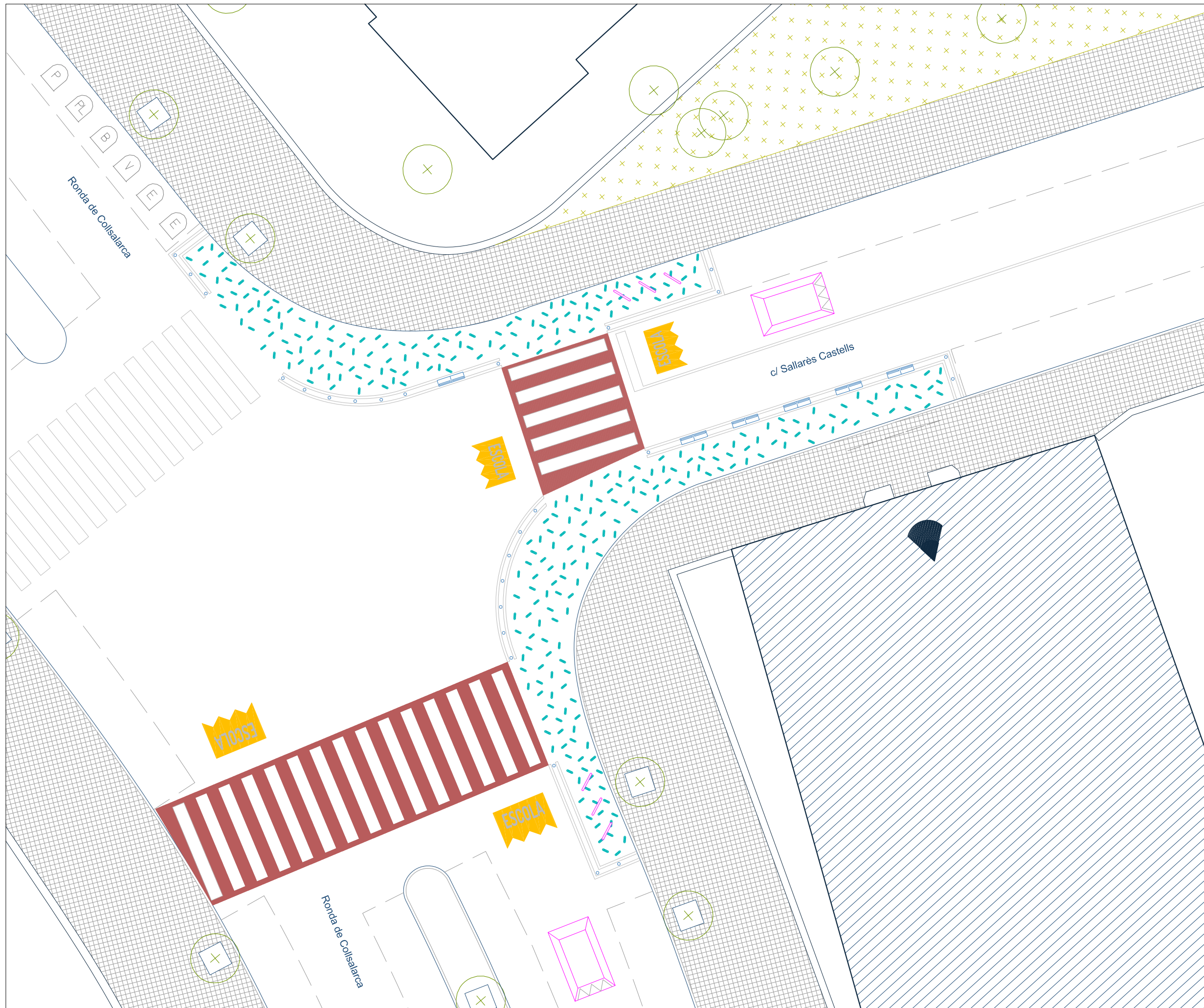

ELEMENTOS URBANOS

Tótem	Banca	Banco
Jardinera	Valla	Reduc. velocidad
Aparcabis	Separadores	Pilona

PATRÓN GRÁFICO

SELLO ENTORNO ESCOLA

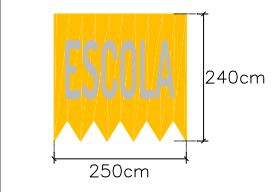

GEOMETRÍA BASE

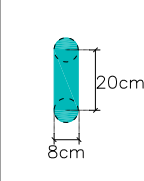

AGREGACIÓN: CONFETI

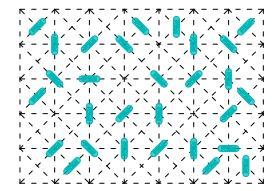

COLORES

	RAL 5018		RAL 9003
	RAL 1023		

MOSCA

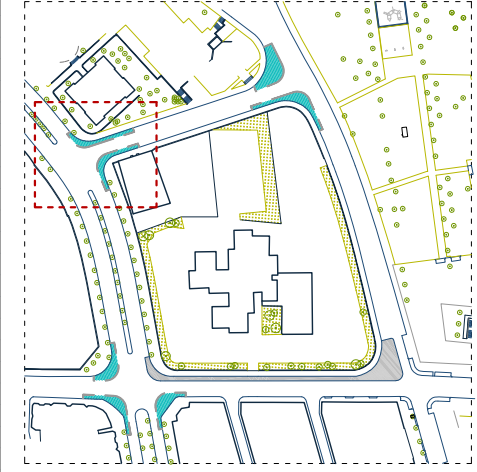

REDACCIÓN DEL PROYECTO:

leku studio



TÍTULO DEL PROYECTO:

Projecte de Camins i Entorns Escolars a Sabadell
 Senyalització Horitzontal / Escoles San Julià, Samuntada i Joaquim Blume

FECHA:

MARÇ 2022

esc. dinA-1:	1/75
esc. dinA-3:	1/150
esc. grafica:	0

NOMBRE DEL PLANO:

LOTE 2. ESCOLA SANT JULIÀ
 PROPUESTA

NUM. PLANO

4

HOJA 7 DE 7

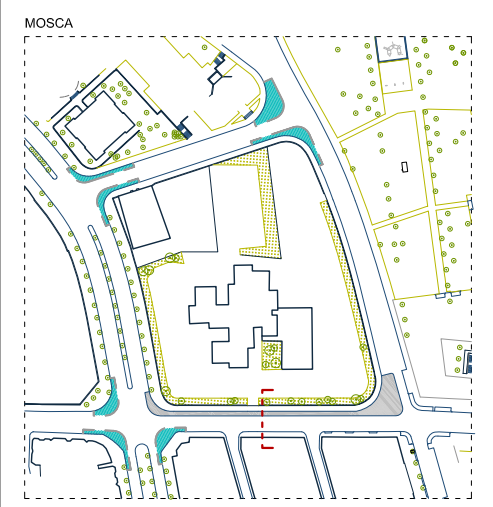
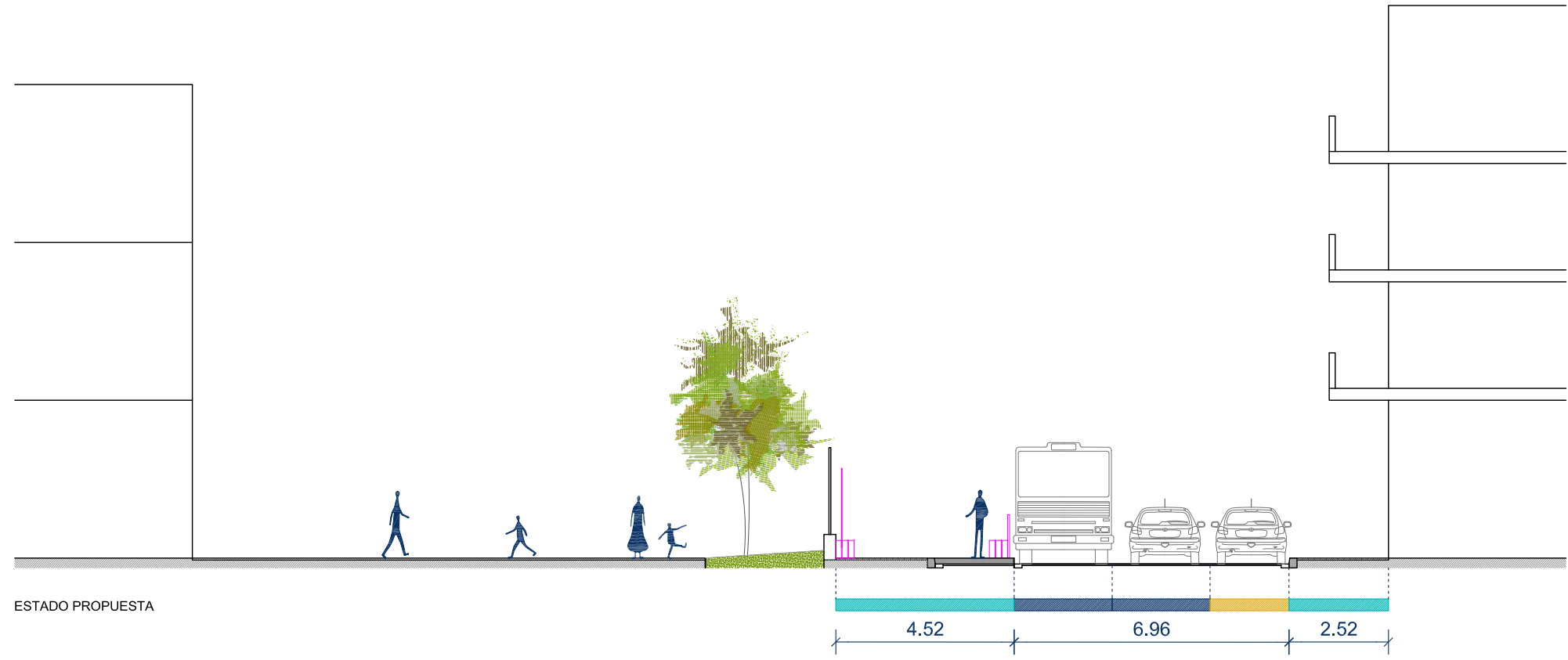

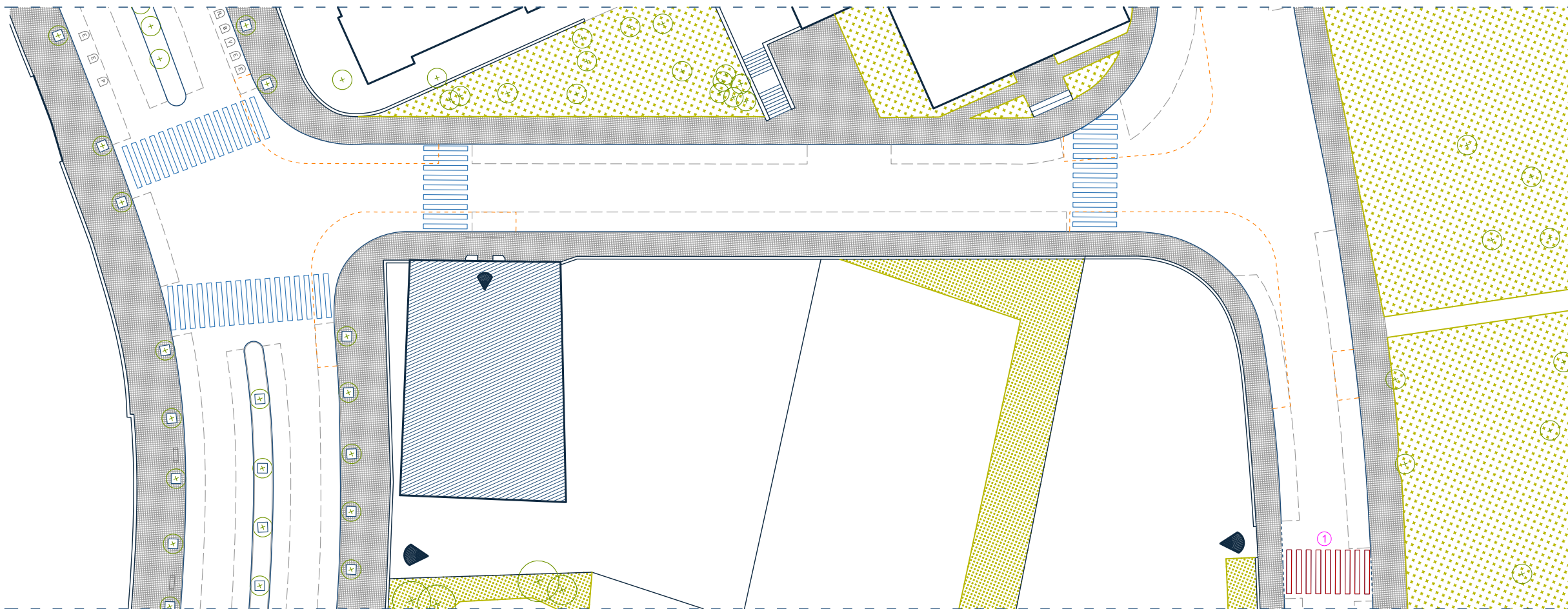

CARRER SALLARÉS CASTELLS

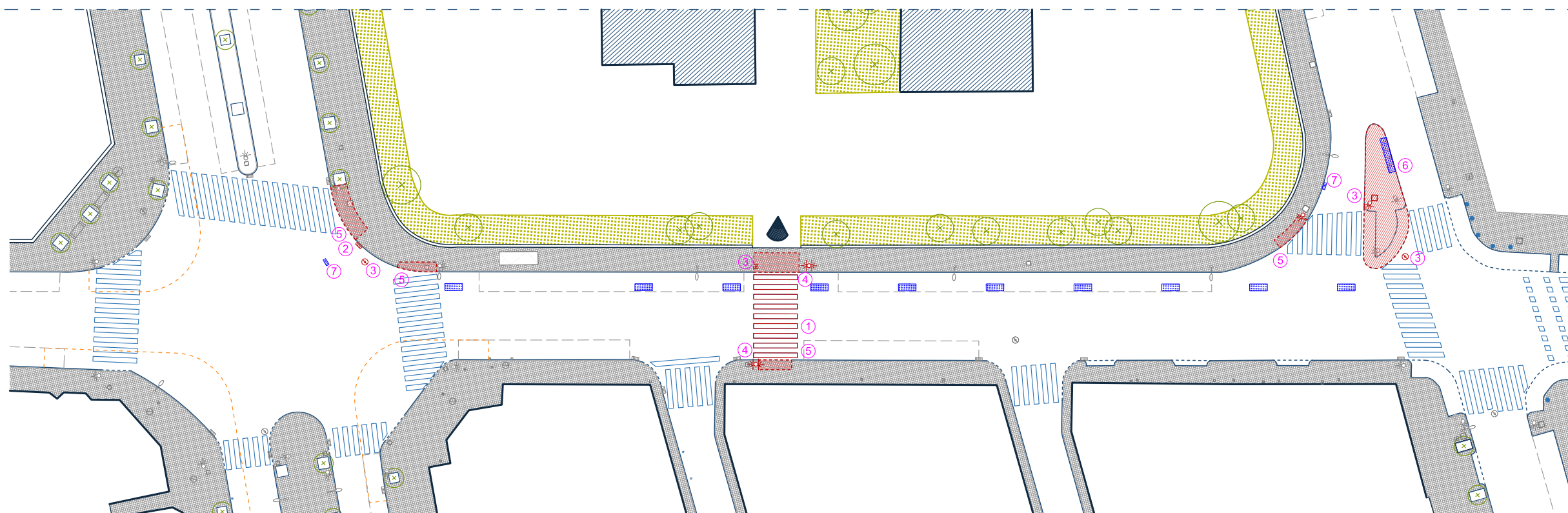

CARRER VINHAMALA

TRABAJOS PREVIOS

- ① Fresado marcas viales obsoletas
- ② Desplazamiento imbornal
- ③ Subir tapa / registro
- ④ Retirada grupo semafórico
- ⑤ Demolición vado y repavimentado
- ⑥ Demolición isleta
- ⑦ Nuevo imbornal, conectado con imbornal existente
- Creación nuevos alcorques
- - - Pintura negra de limpieza

MOSCA

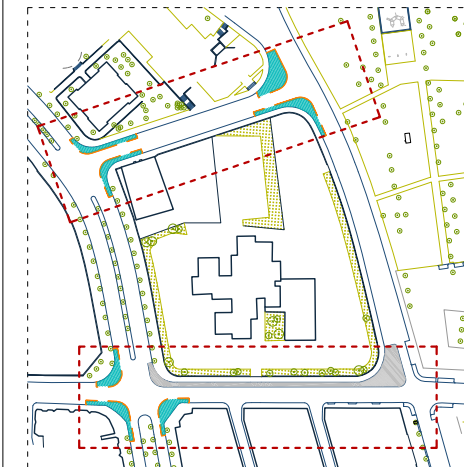

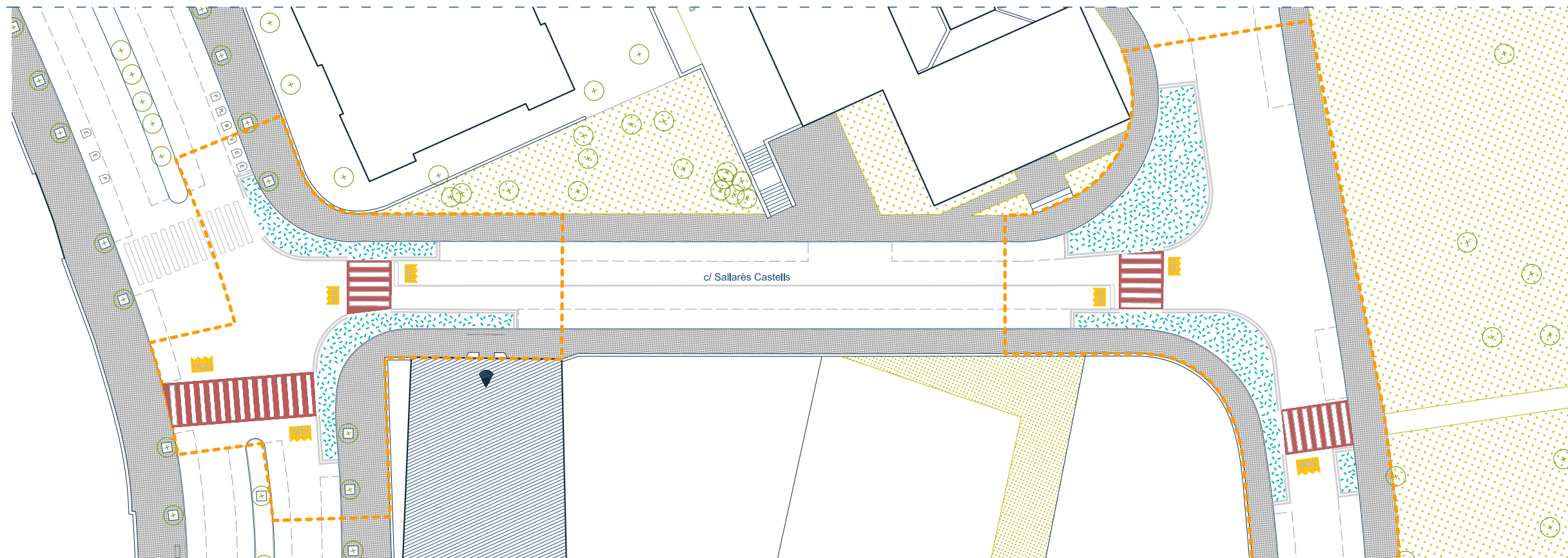

CARRER SALLARÈS CASTELLS

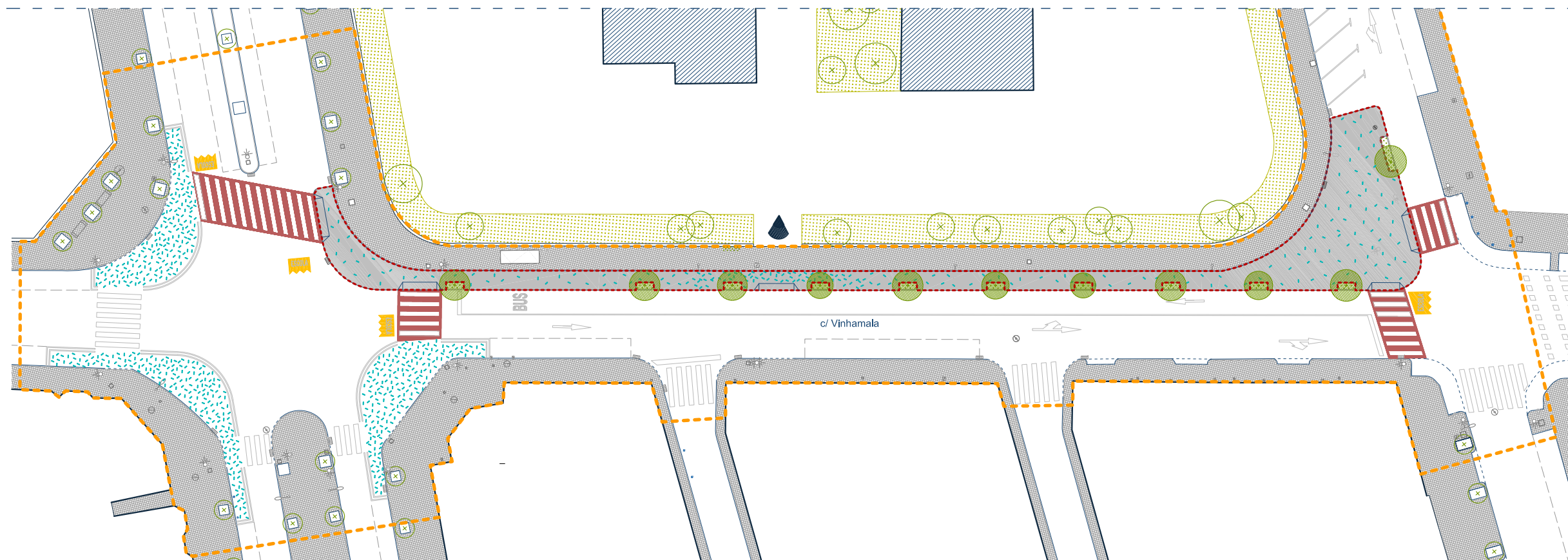

CARRER VINHAMALA

NUEVOS PAVIMENTOS

--- PAVIMENTO DE HORMIGÓN

PATRÓN GRÁFICO

SELLO ENTORNO ESCOLA

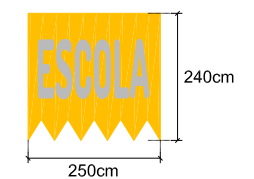

GEOMETRIA BASE

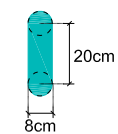

AGREGACIÓN: CONFETI

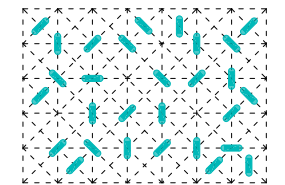

- | | |
|--|--|
|  RAL 5018 |  RAL 9003 |
|  RAL 1023 |  RAL 3001 |

MOSCA

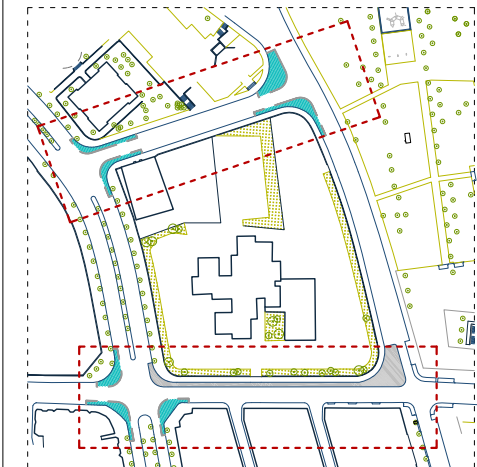

SELLO ENTORNO ESCOLA

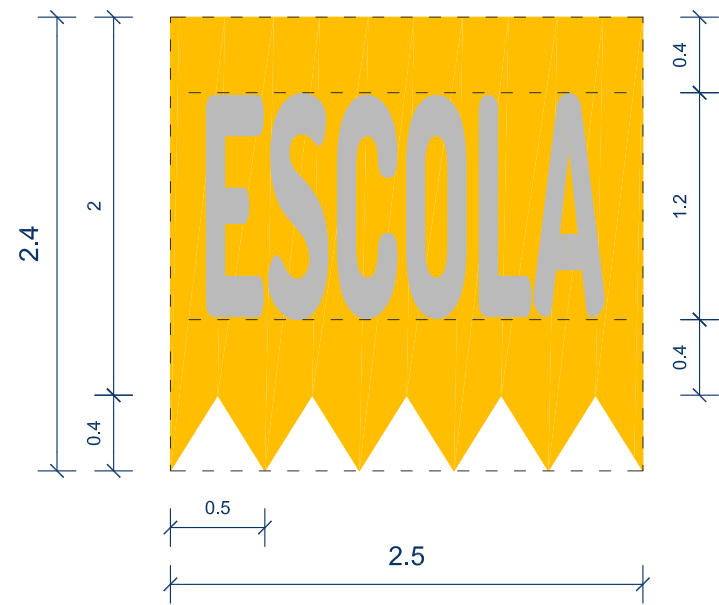

SELLO ENTORNO ESCOLA

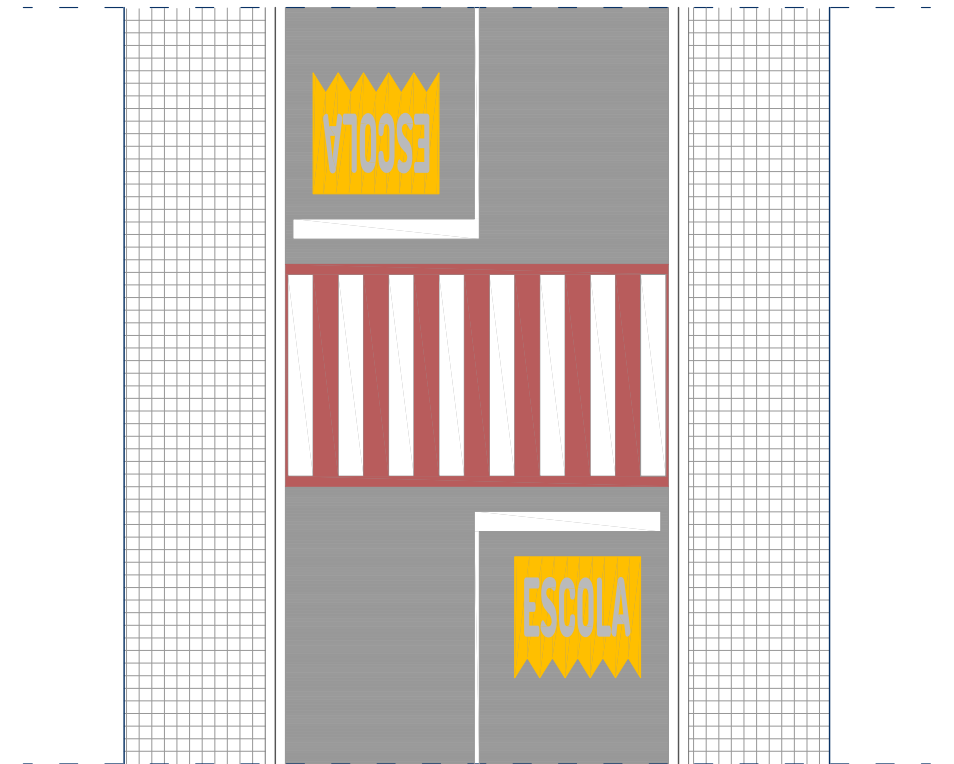

GEOMETRÍA BASE

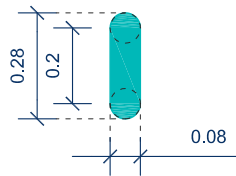

COLORES

- RAL 5018
- RAL 1023
- RAL 9003
- RAL 3001

AGREGACIÓN CONFETI

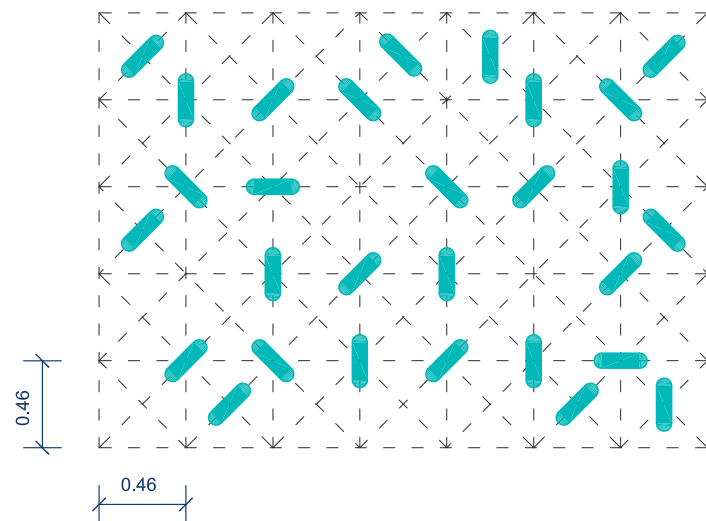

AGREGACIÓN TEJIDO 1

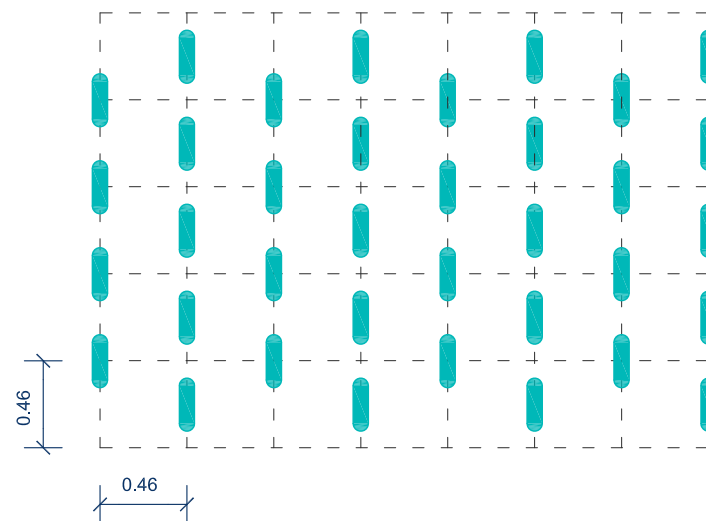

AGREGACIÓN TEJIDO 2



BANCA MULTIESCALA

ESPECIFICACIONS

B.01_ Biga de fusta de pi tractada en autoclau (incolor) de secció 14x14cm i altura 30cm, raspallades, canteadas i amb tractament antigrafiti.

B.02_ Biga de fusta de pi tractada en autoclau (incolor) de secció 14x14cm i altura 45cm, raspallades, canteadas i amb tractament antigrafiti.

B.03_ Passador tubular d'acer galvanitzat de 25mm de diàmetre, pintat segons DO.

B.04_ Rosca de fixació amb cap pla d'acabat arrodonit, pintada segons DO.

B.05_ Platina de fixació d'acer galvanitzat.

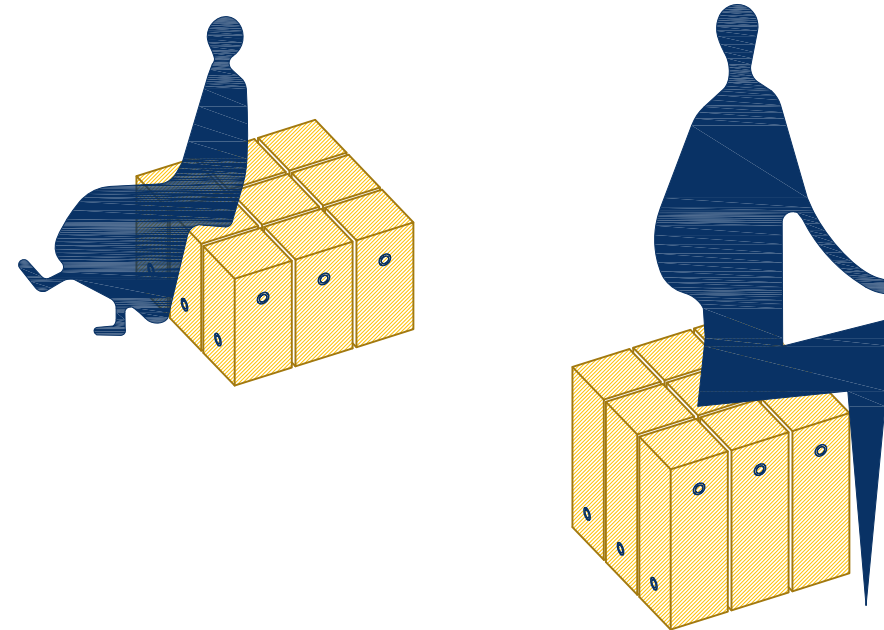

BANCA ESCALA INFANTIL

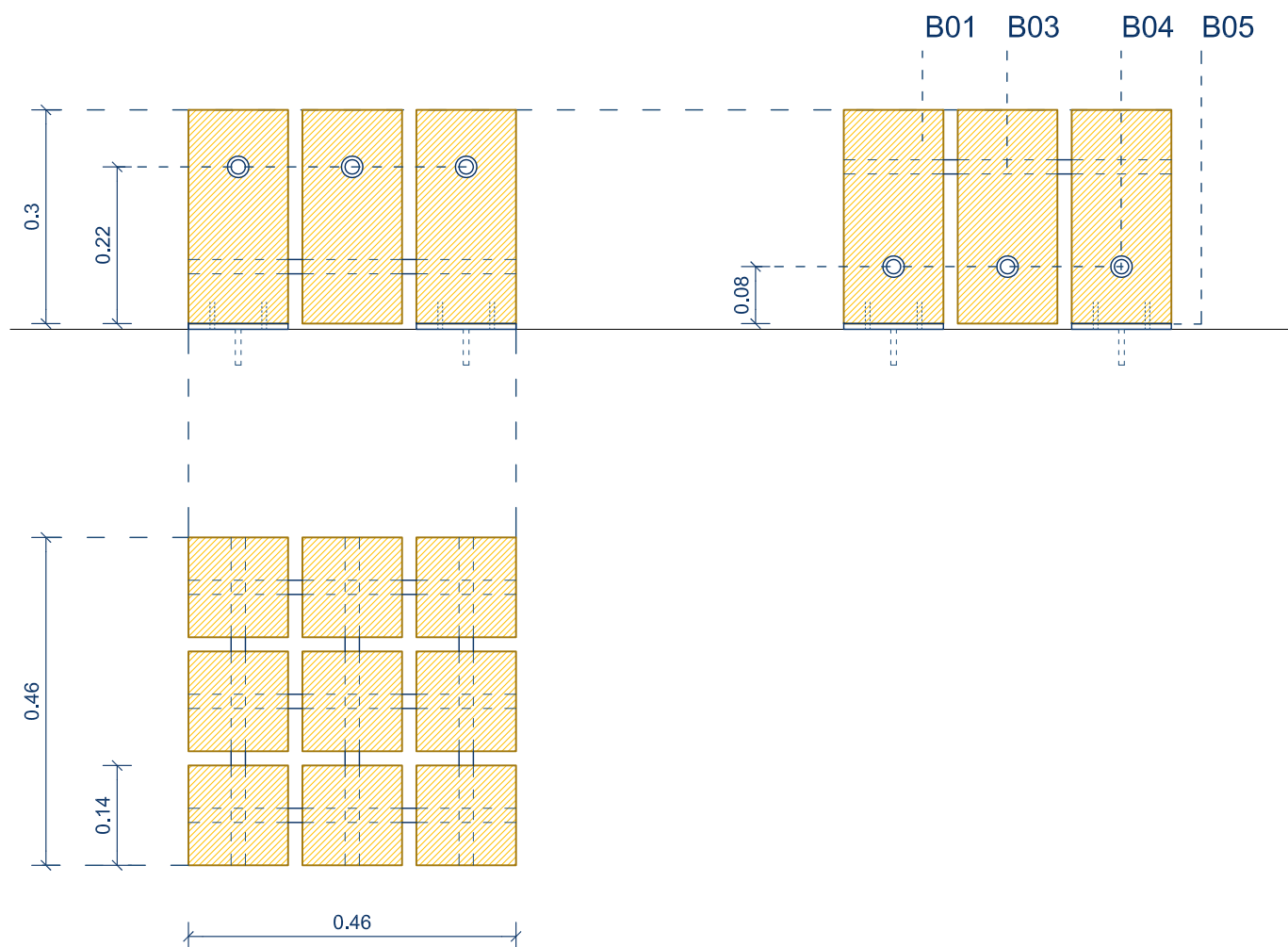

BANCA ESCALA ADULT

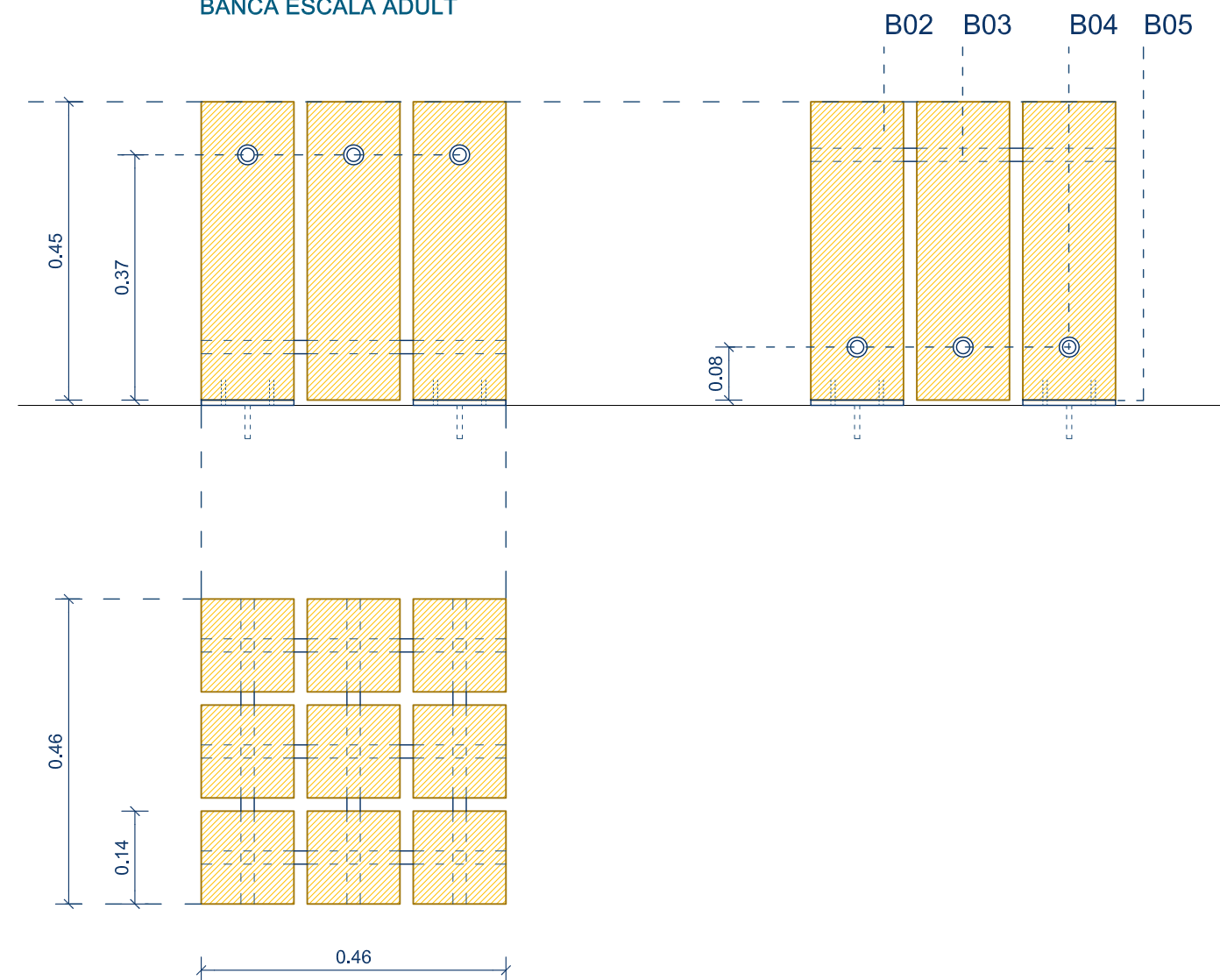

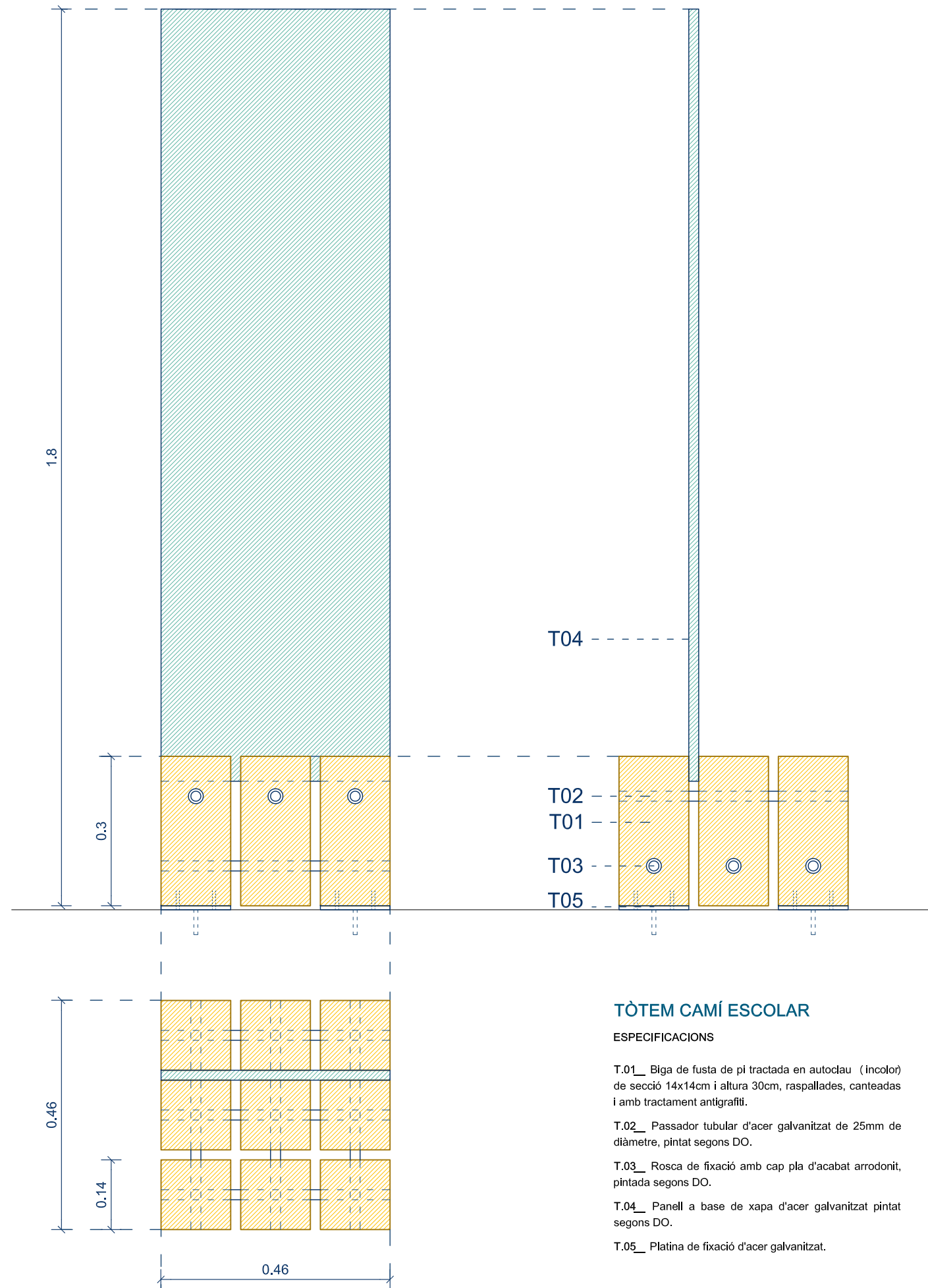

TÒTEM CAMÍ ESCOLAR

ESPECIFICACIONS

T.01_ Biga de fusta de pi tractada en autoclau (inolor) de secció 14x14cm i altura 30cm, raspallades, canteadas i amb tractament antigrafit.

T.02_ Passador tubular d'acer galvanitzat de 25mm de diàmetre, pintat segons DO.

T.03_ Rosca de fixació amb cap pla d'acabat arrodonit, pintada segons DO.

T.04_ Panell a base de xapa d'acer galvanitzat pintat segons DO.

T.05_ Platina de fixació d'acer galvanitzat.

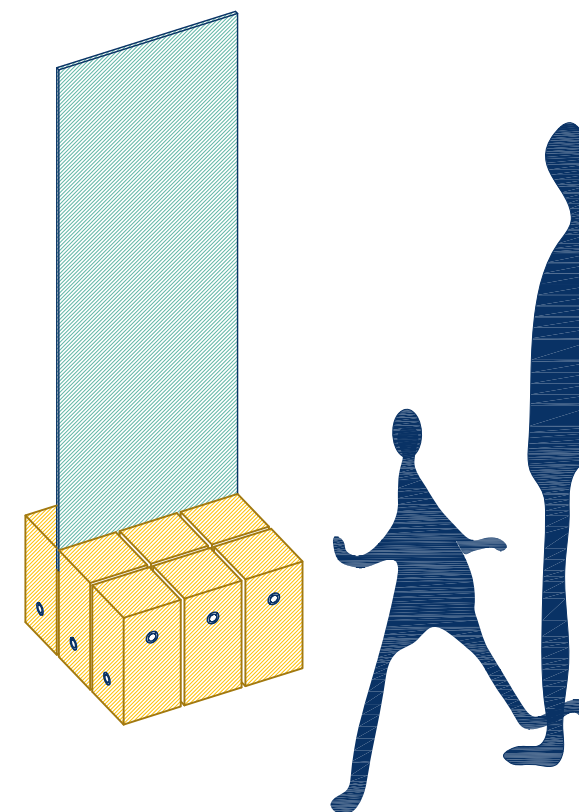

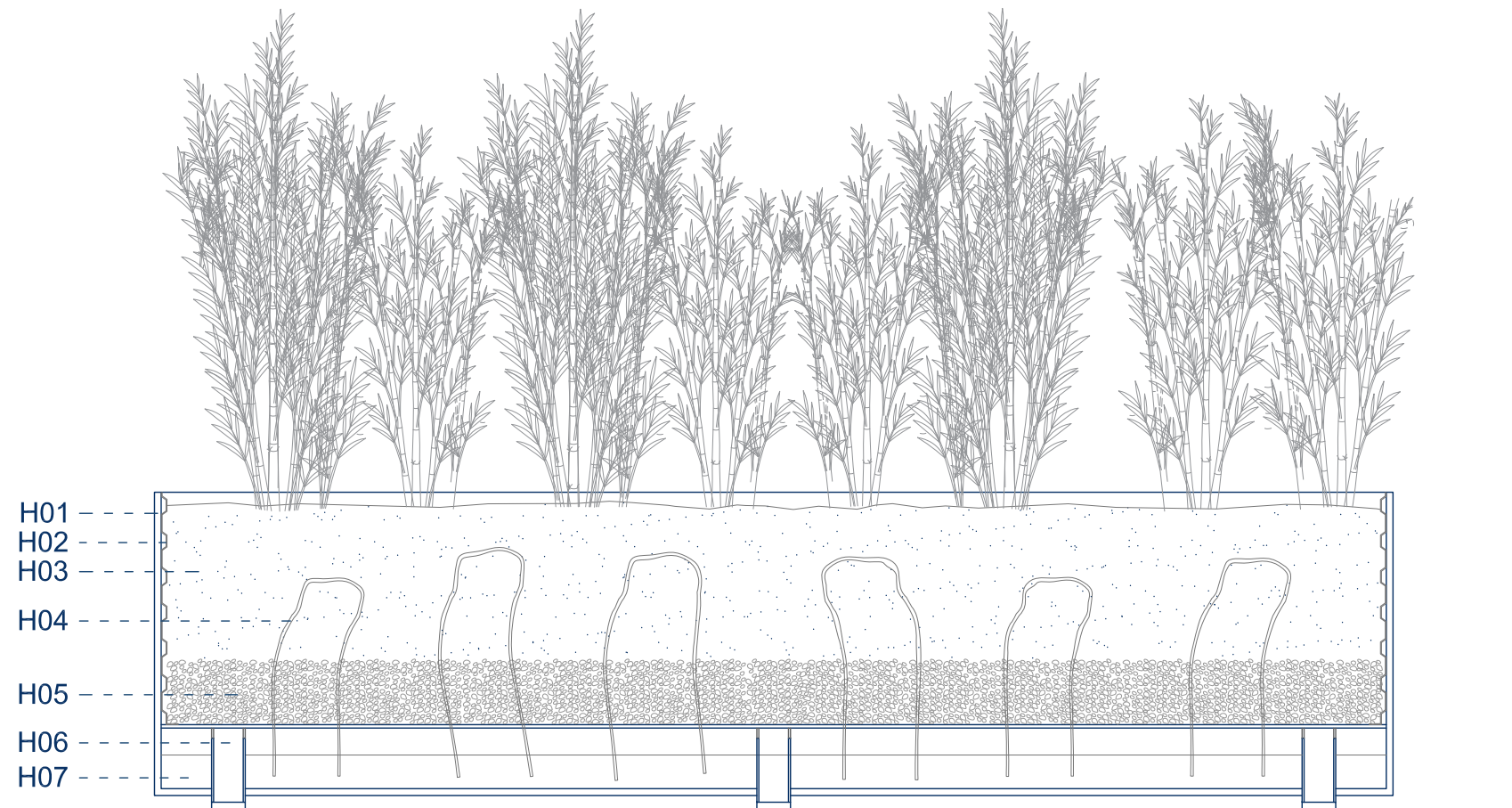

JARDINERA MODULAR

ESPECIFICACIONS

- H.01_ Xapa d'acer galvanitzat pintat de 6mm de gruix
- H.02_ Làmina drenant nodular de polietilè
- H.03_ Substrat + terra adobada i tamisada o terra de jardineria
- H.04_ Connector absorbent d'aigua amb metxes conductores de cotó
- H.05_ Grava de pedrera de pedra granítica
- H.06_ Sobreexidor conformat a base de cilindre d'acer galvanitzat
- H.07_ Dipòsit d'aigua del sistema hidro-jardineria
- H.08_ Xapa drenant a base d'acer galvanitzat
- H.09_ Perforació de la base drenant per al pas de les metxes
- H.10_ Perforació per al pas i subjecció del tub respirador de PVC

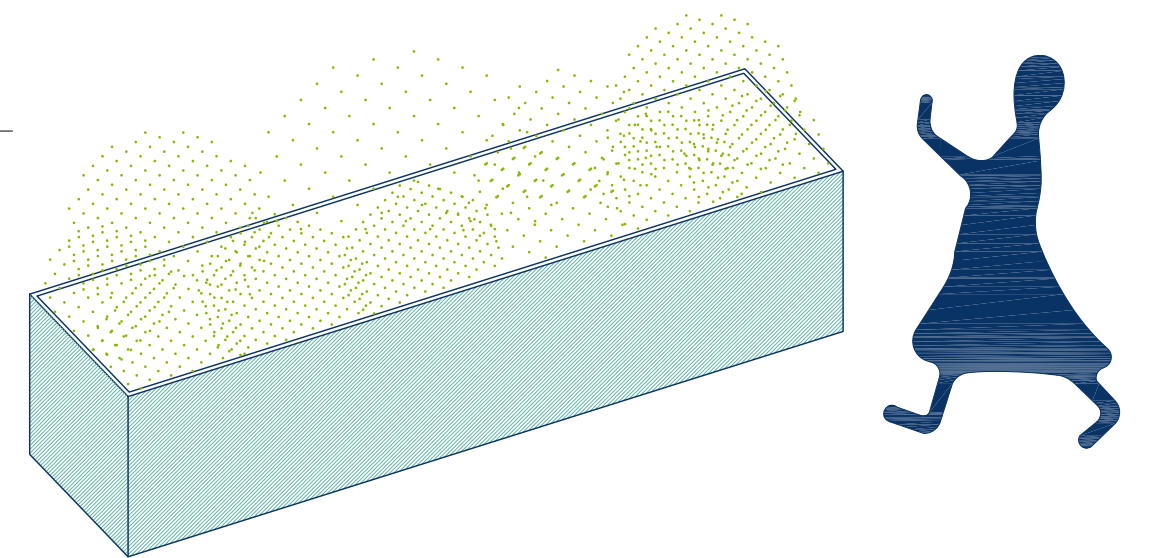
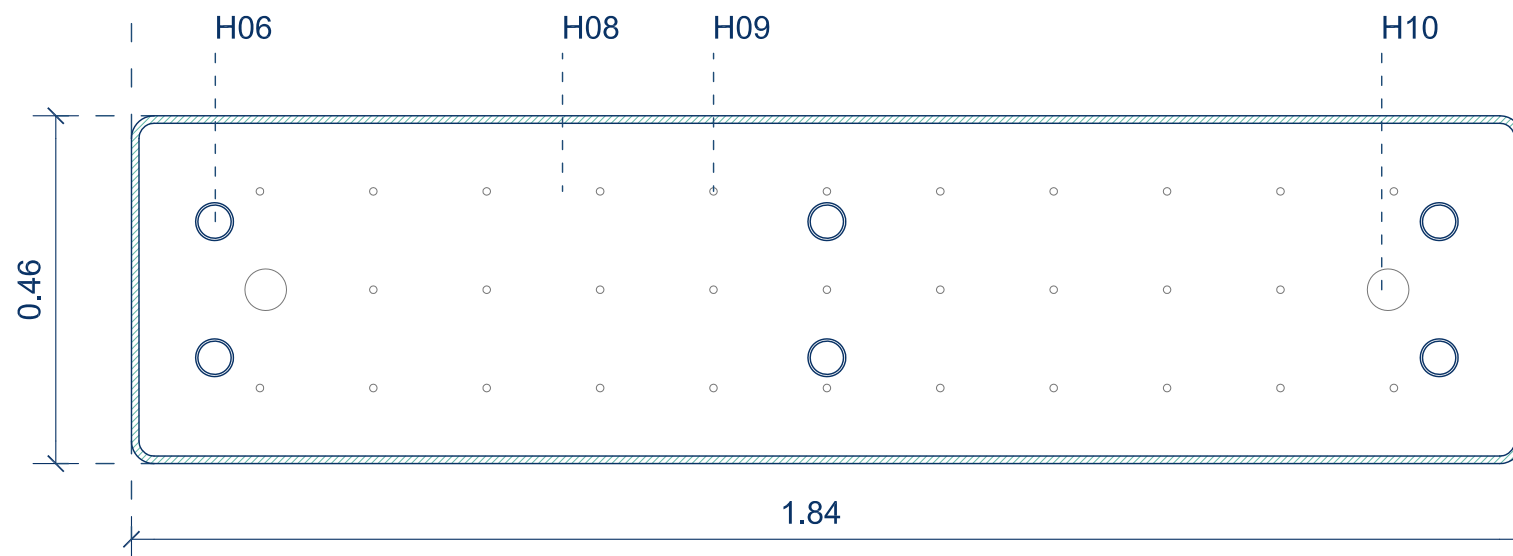
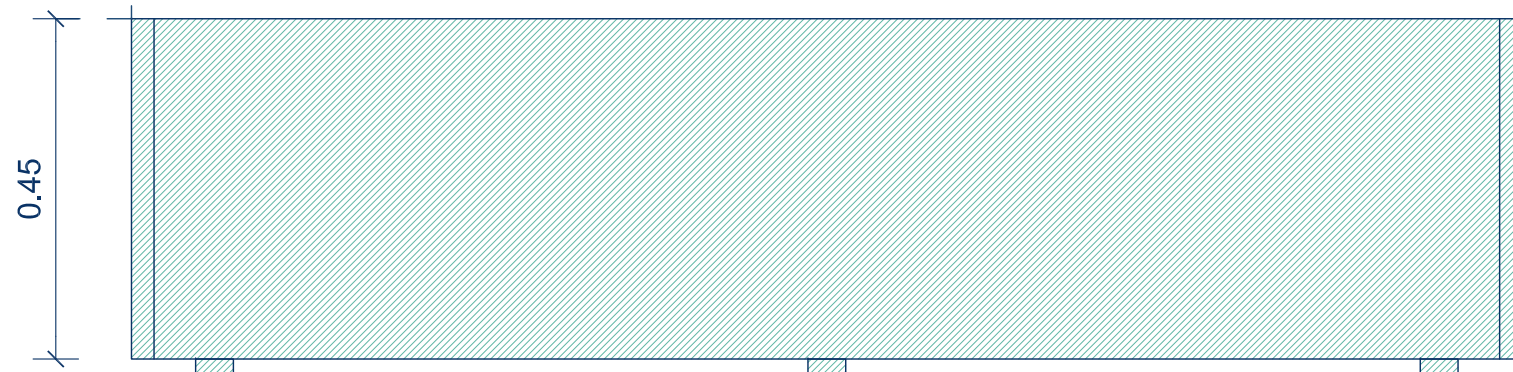

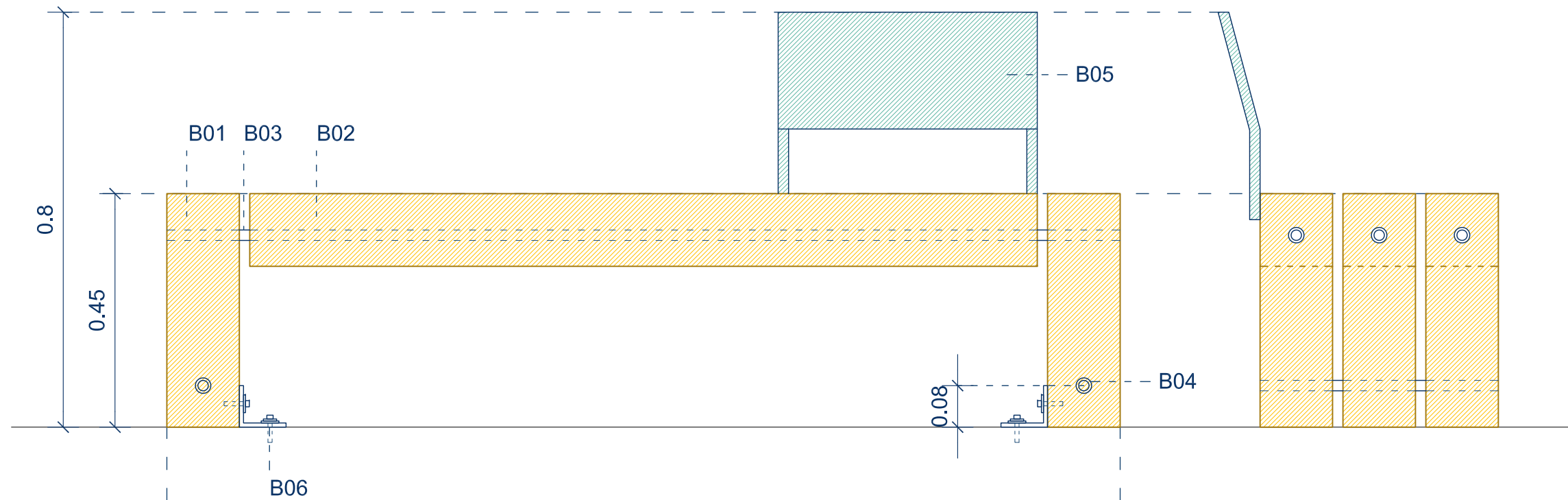

BANC

ESPECIFICACIONES

B.01_ Biga de fusta de pi tractada en autoclau (incolor) de secció 14x14cm i altura 45cm, raspallades, canteadas i amb tractament antigrafit.

B.02_ Biga de fusta de pi tractada en autoclau (incolor) de secció 14x14cm i longitud 152cm, raspallades, canteadas i amb tractament antigrafit.

B.03_ Passador tubular d'acer galvanitzat de 25mm de diàmetre, pintat segons DO.

B.04_ Rosca de fixació amb cap pla d'acabat arrodonit, pintada segons DO.

B.05_ Respaldo a base de xapa d'acer galvanitzat pintat segons DO.

B.06_ Platina de fixació d'acer galvanitzat.

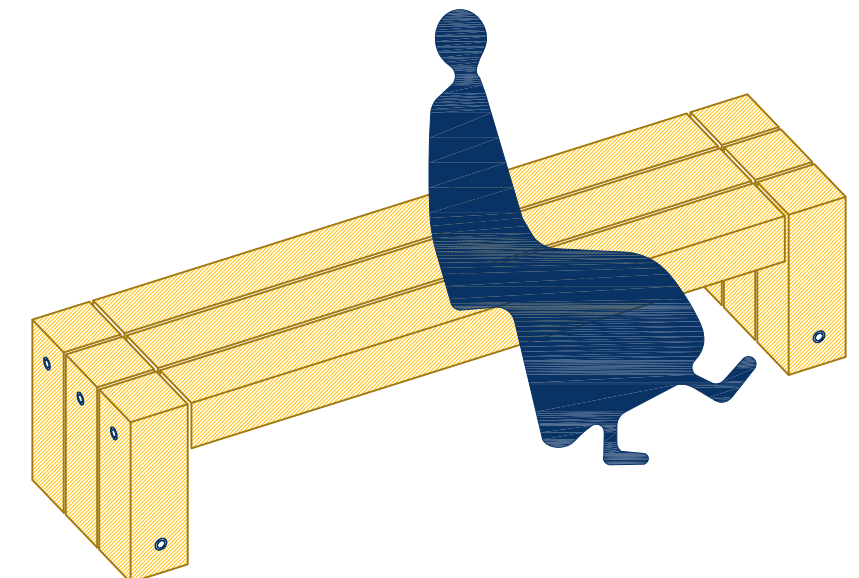
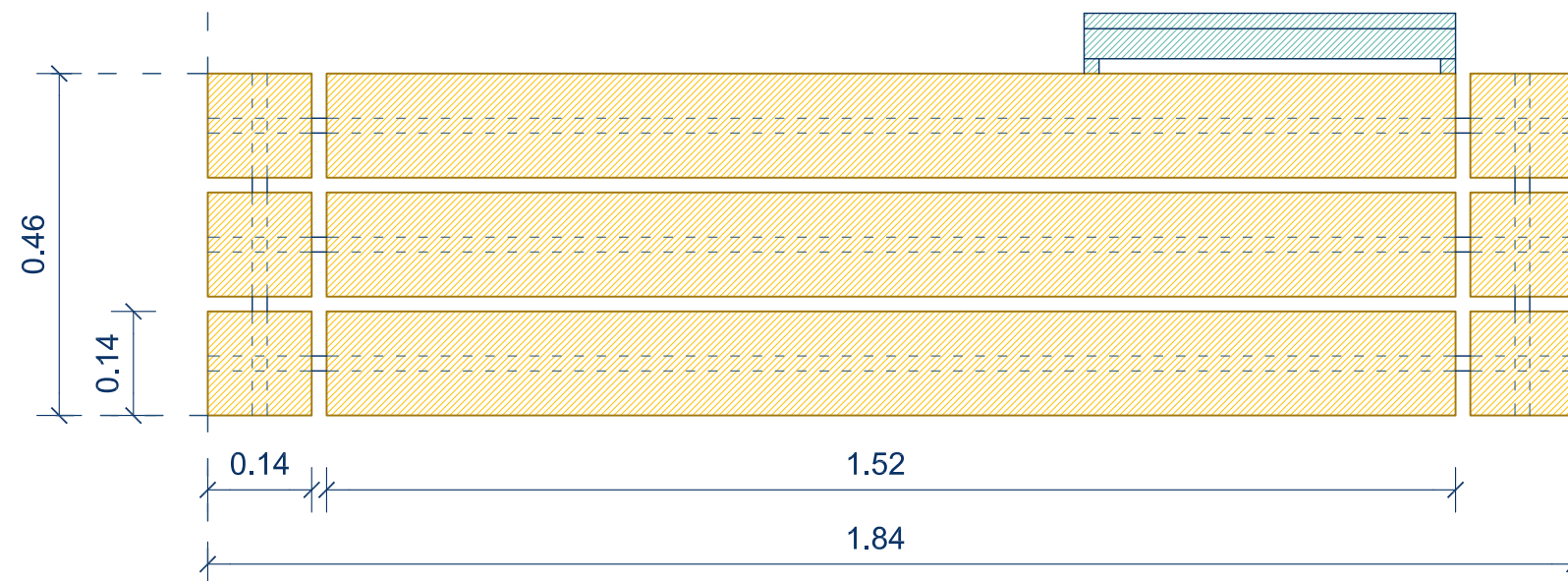

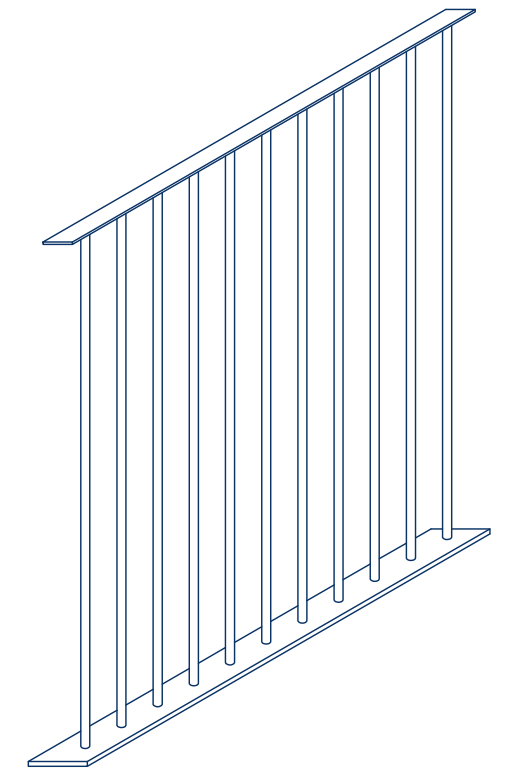
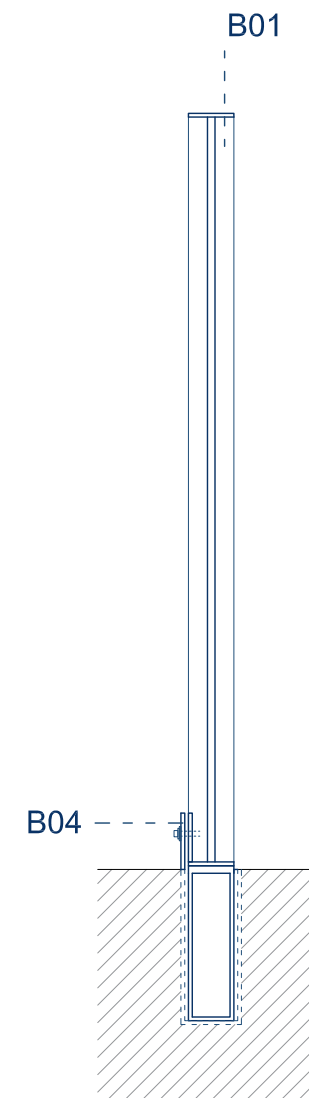
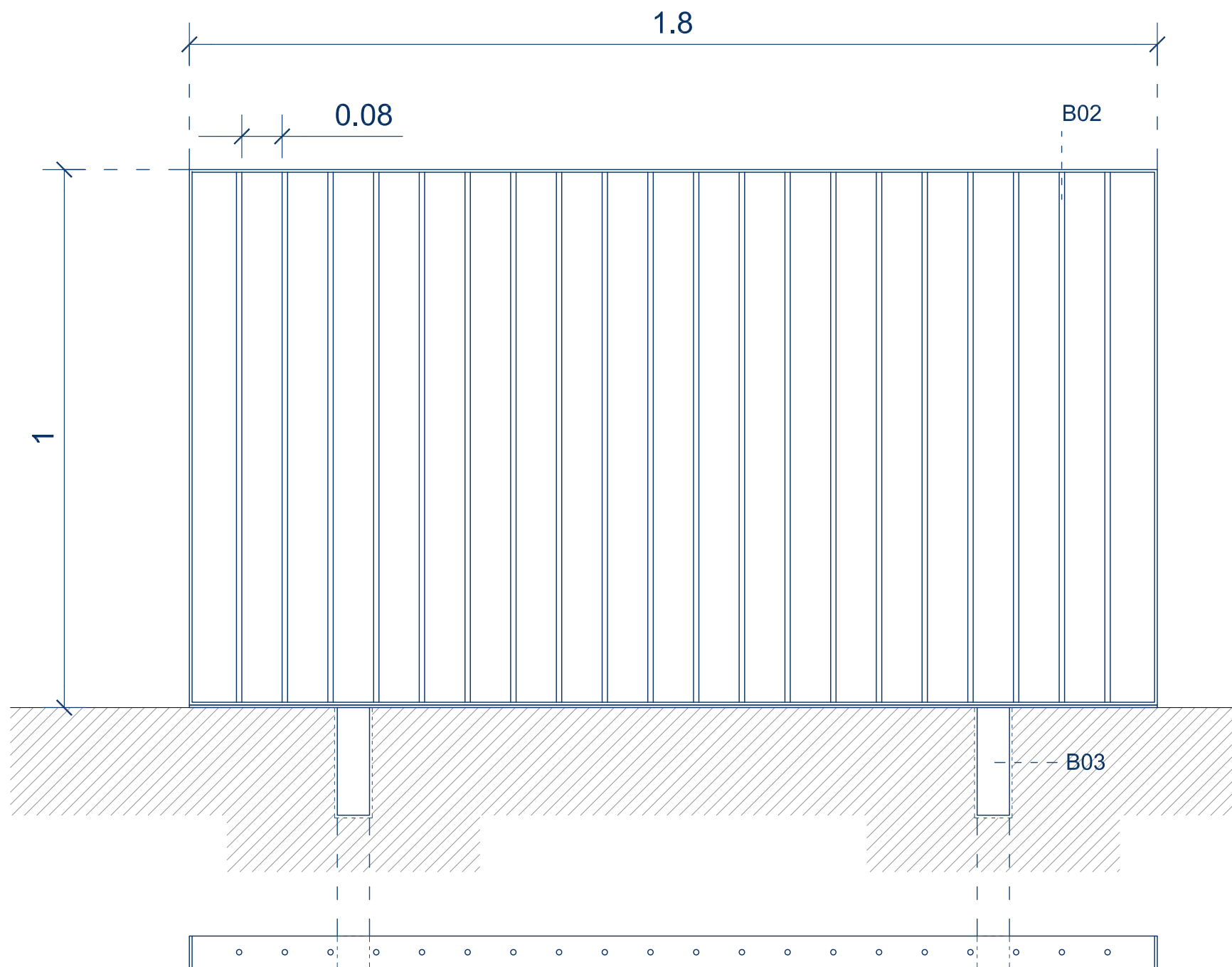

BARANA METÀL·LICA

ESPECIFICACIONS

- B.01_ Passamans rectangular de 60x10mm d'acer galvanitzat
- B.02_ Barrots de vareta de 10mm de diàmetre soldats.
- B.03_ Passador tubular d'acer galvanitzat de 25mm de diàmetre, pintat segons DO.
- B.04_ Base extraïble per a actuacions d'emergència

DETALLE NUEVOS IMBORNALES

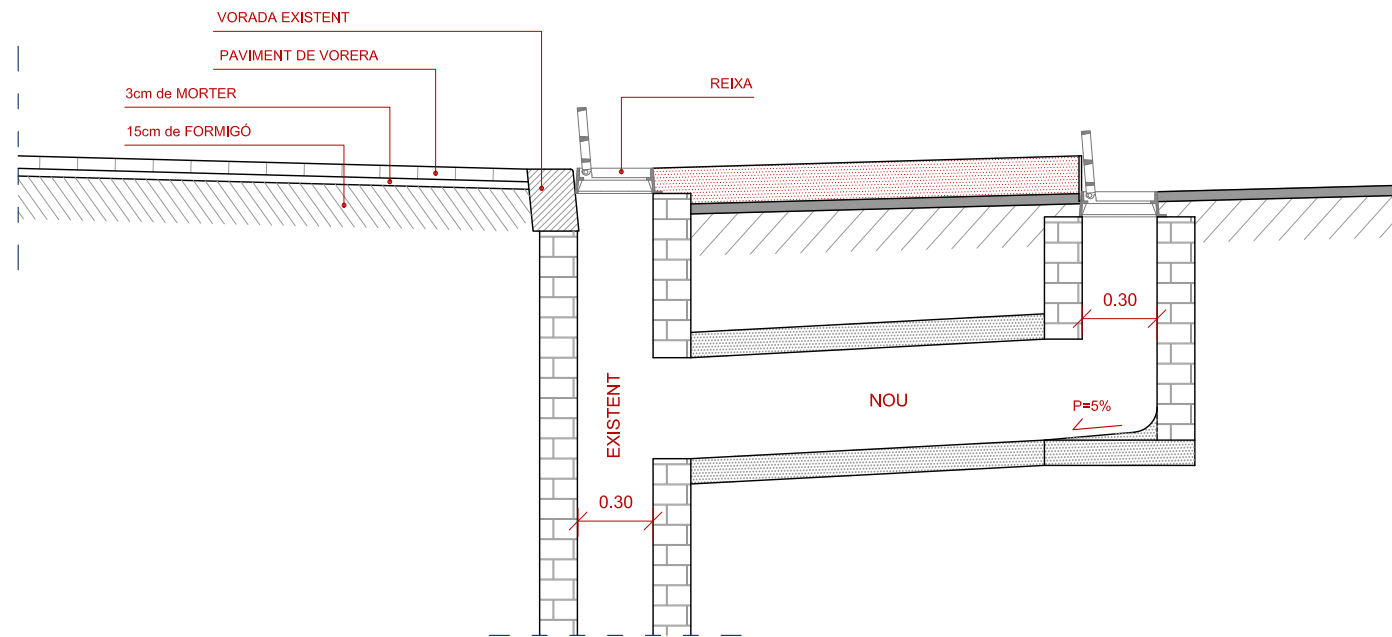

DETALLE DE AMPLIACIÓN DE ACERA

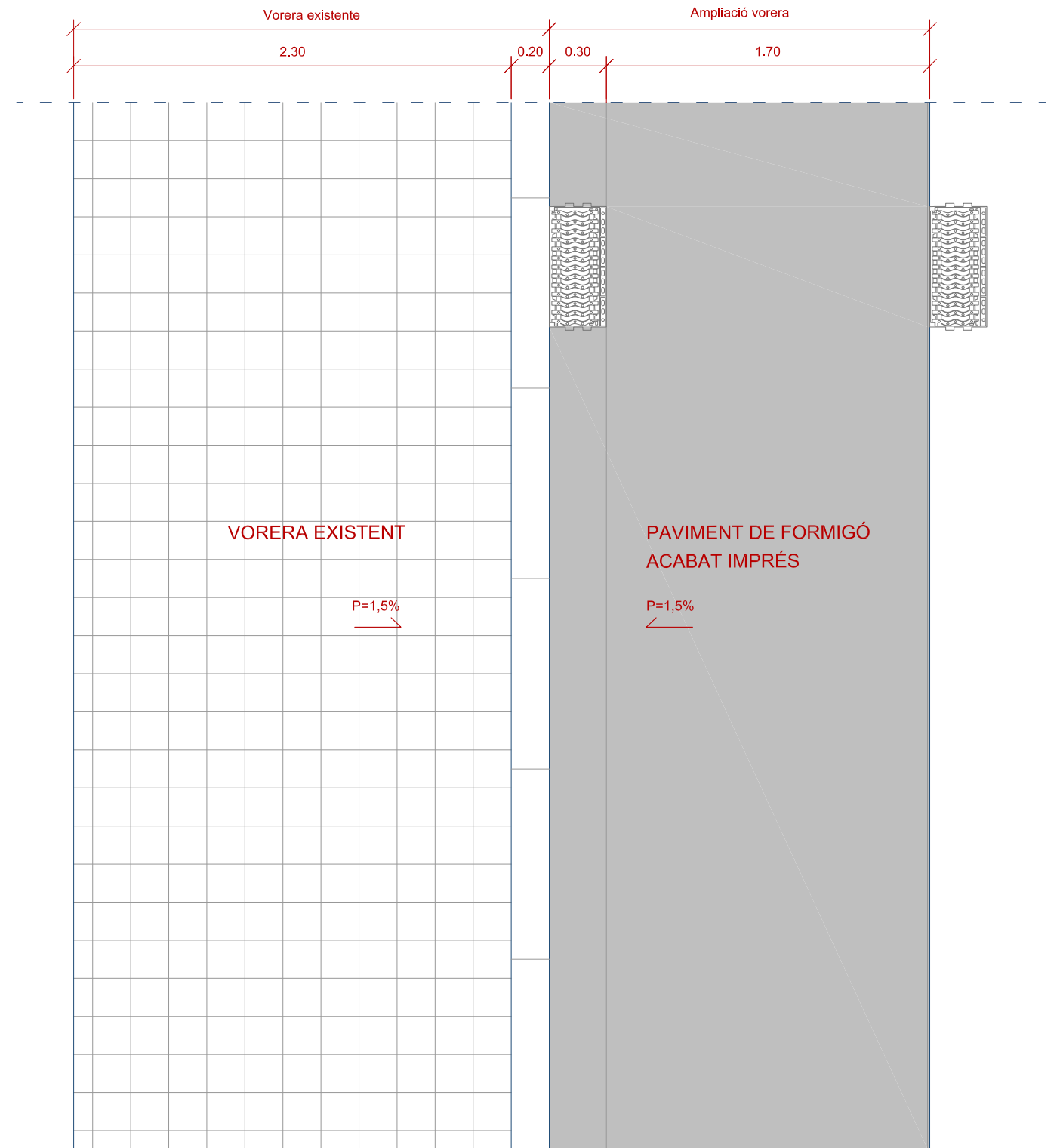
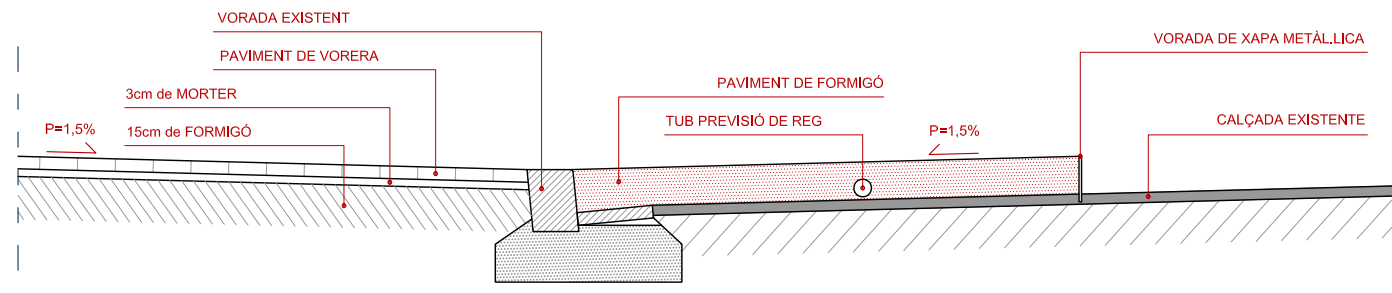

DETALLE NUEVOS ALCORQUES

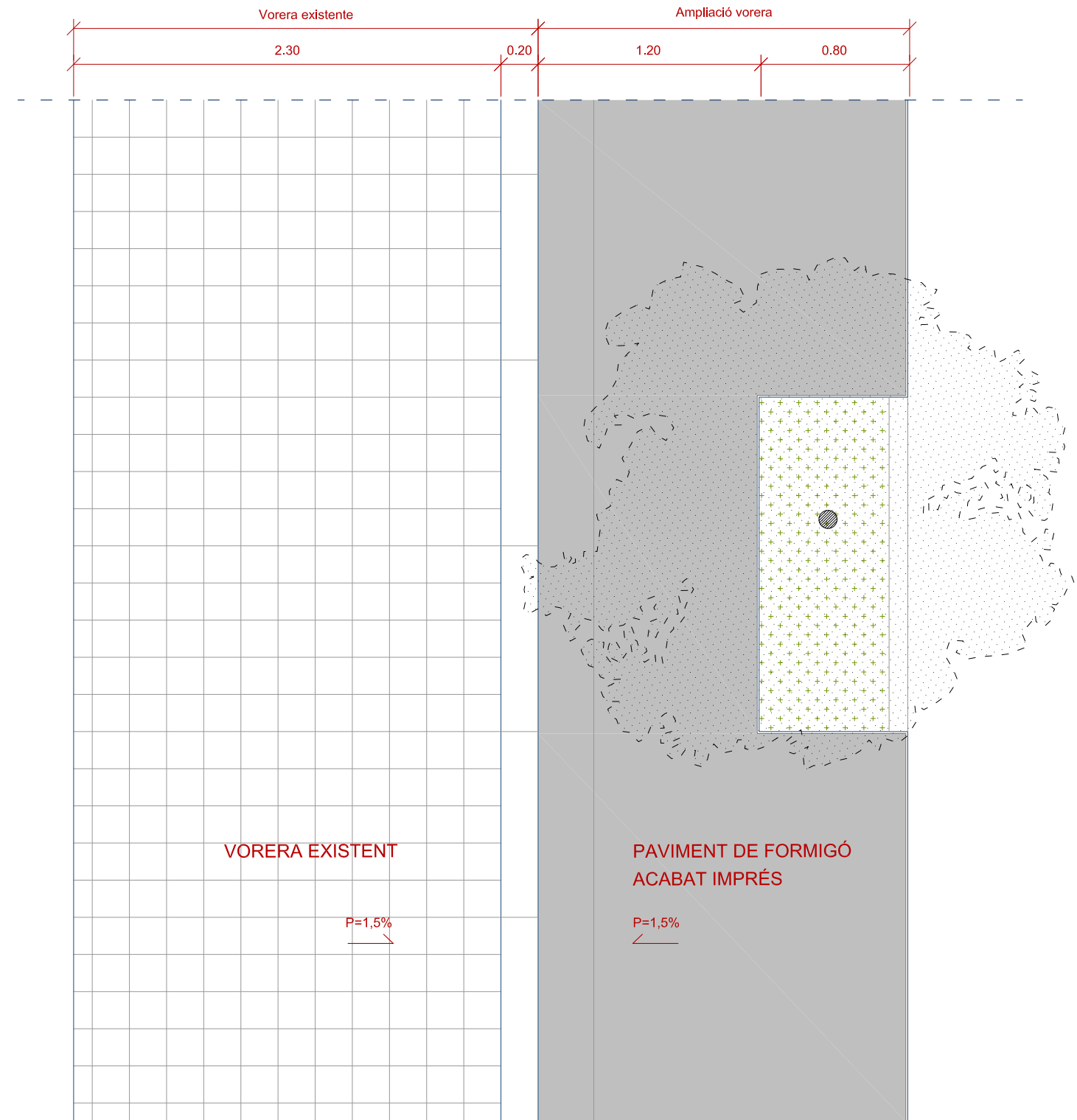
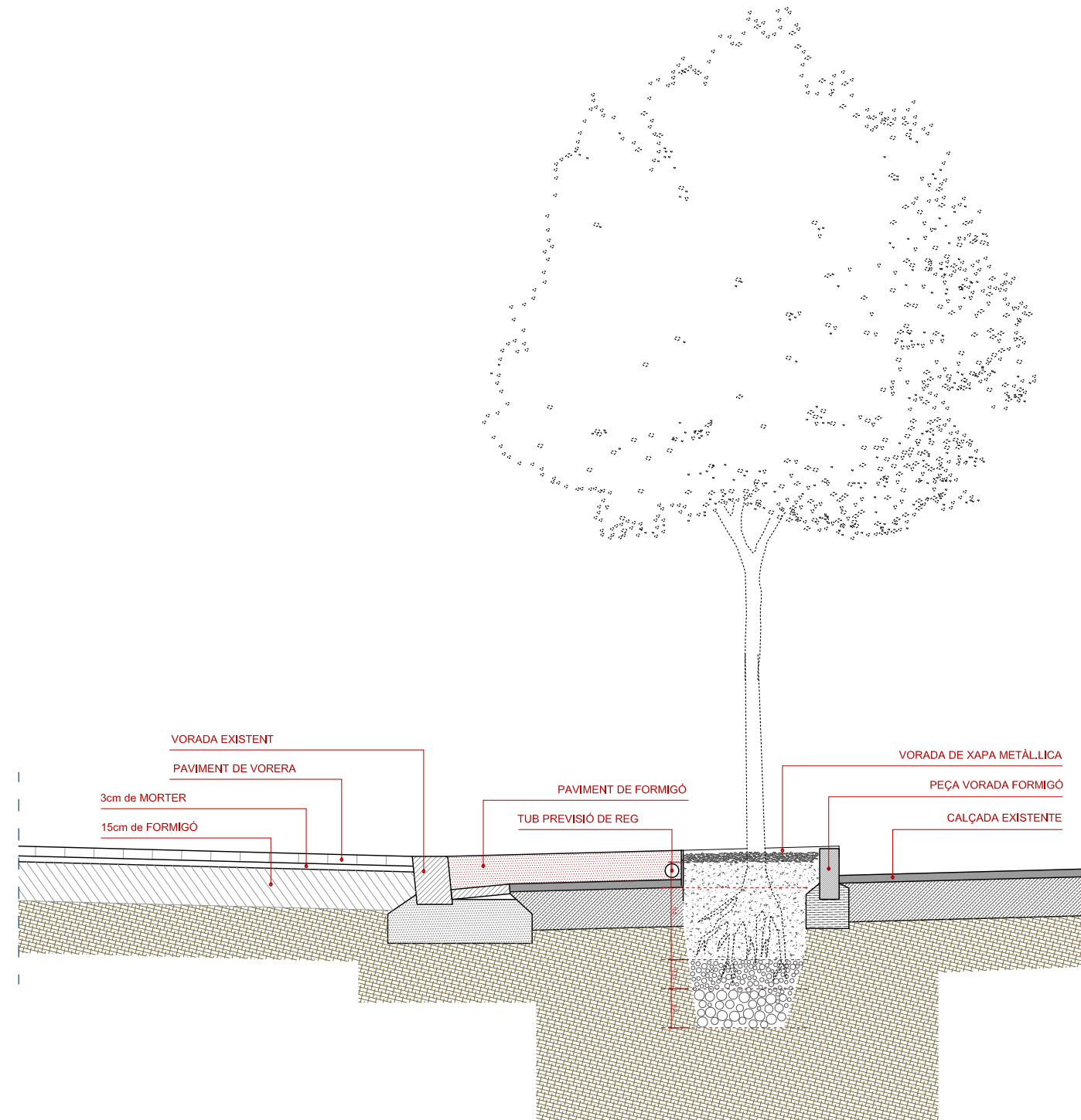

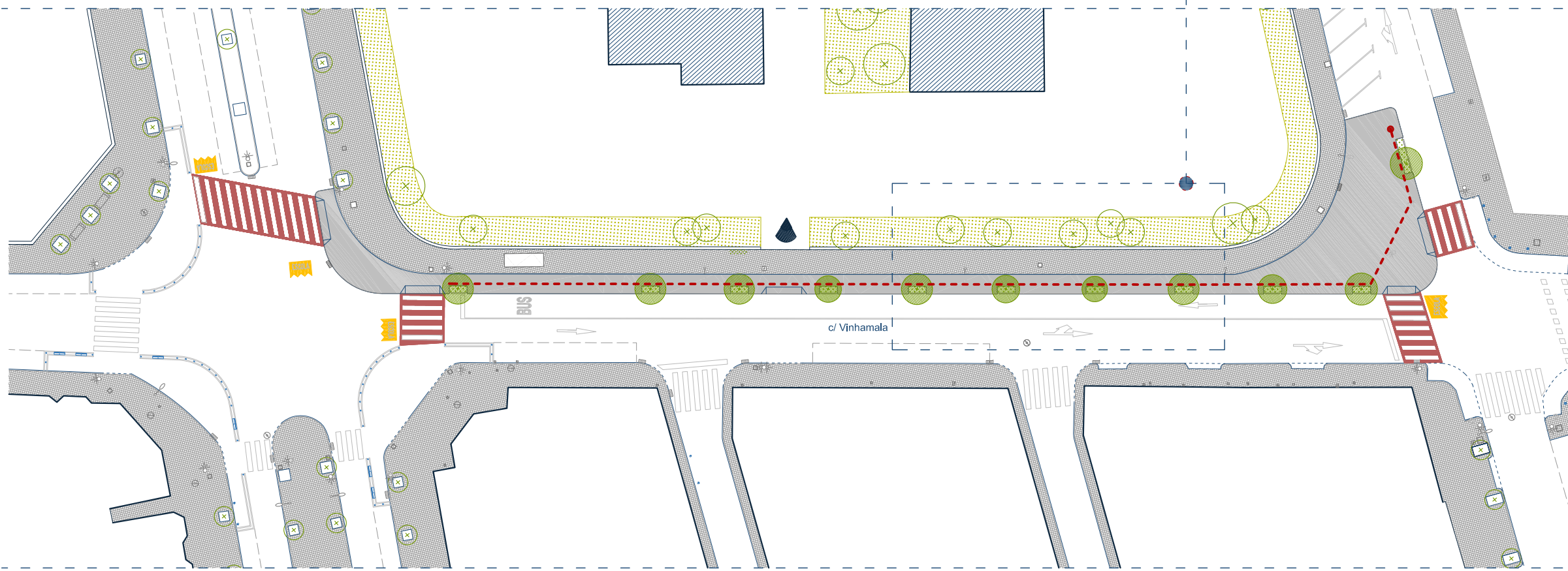
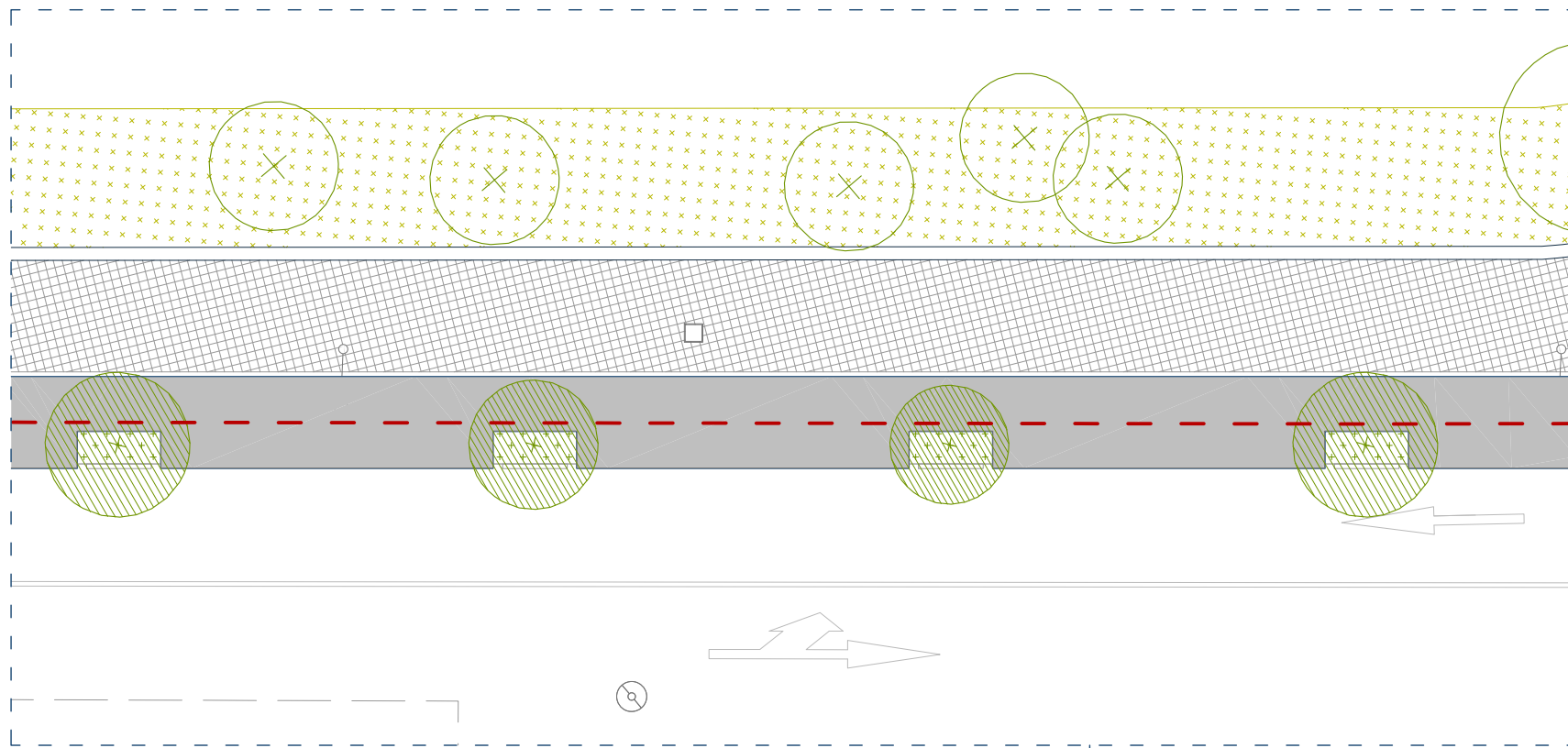

CARRER VINHAMALA

TRABAJOS PREVIOS

- Nueva plantación arbolada
- Alcorque con corteza de pino
- Tubo de previsión de riego
- Registro final tubo de previsión de riego

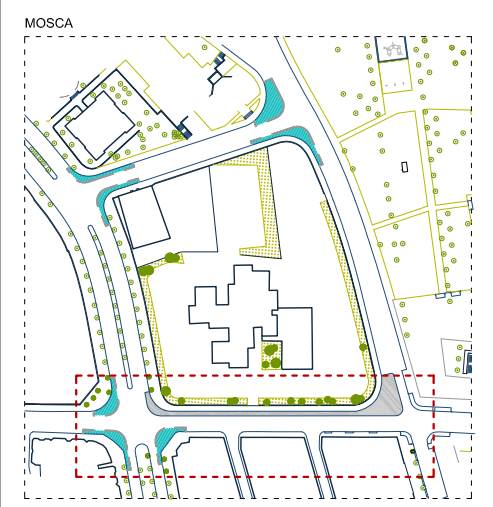

REDACCIÓN DEL PROYECTO:

leku studio



TÍTULO DEL PROYECTO:

Projecte de Camins i Entorns Escolars a Sabadell
Senyalització Horitzontal / Escoles San Julià, Samuntada i Joaquim Blume

FECHA:

MARÇ 2022

esc. dinA-1: 1/250
esc. dinA-3: 1/500
esc. grafica: 0

NOMBRE DEL PLANO:

LOTE 2. ESCOLA SANT JULIÀ
JARDINERIA Y RIEGO

NUM. PLANO

11

HOJA 1 DE 1

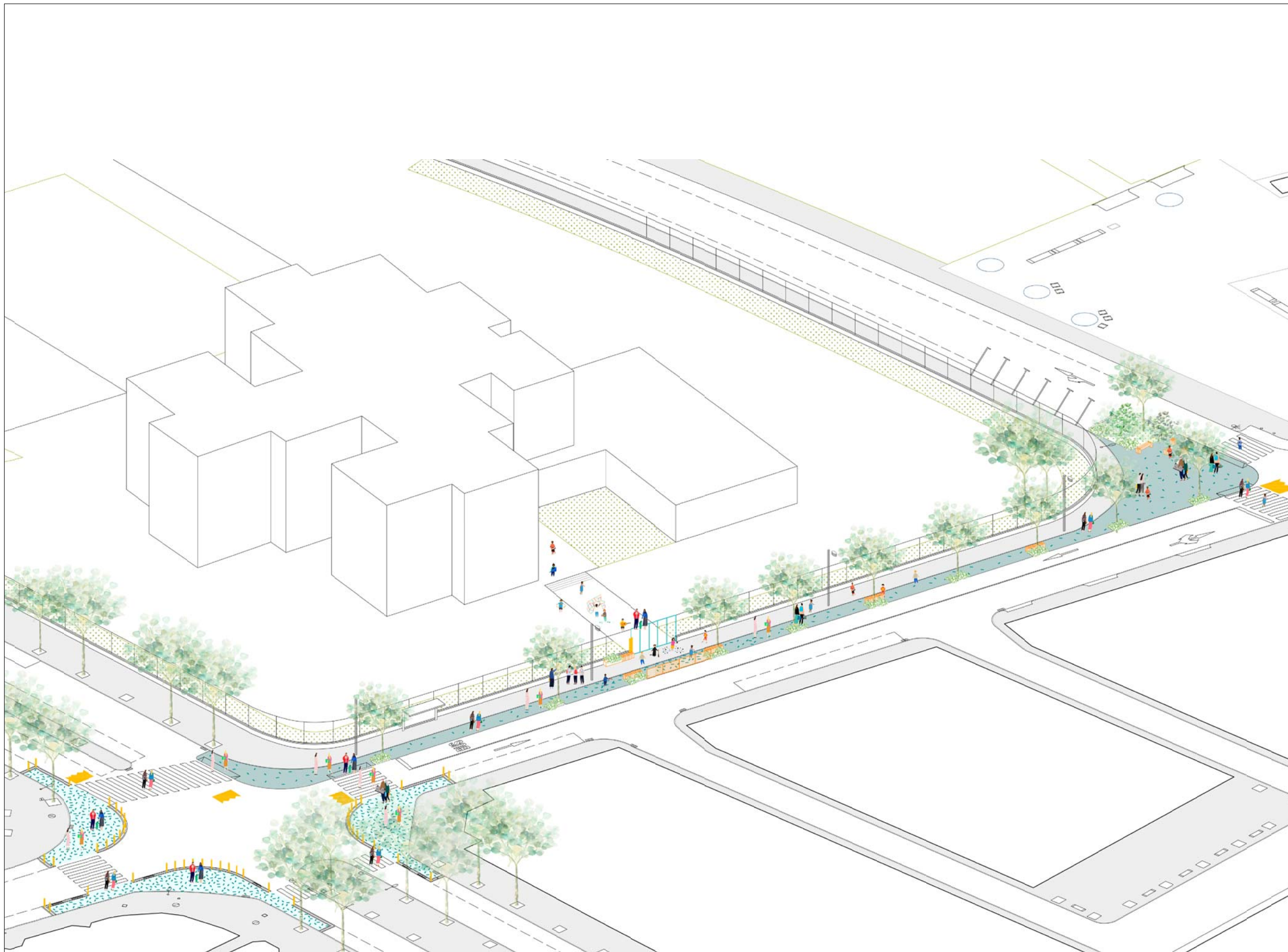

ELEMENTOS URBANOS

Tótem	Banca	Banco
Jardinera	Valla	Reduc. velocidad
Aparcabicis	Separadores	Pilona

PATRÓN GRÁFICO

SELLO ENTORNO ESCOLA

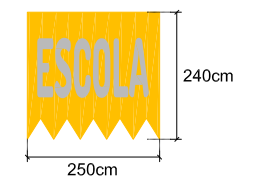

GEOMETRÍA BASE

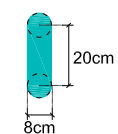

AGREGACIÓN: CONFETI

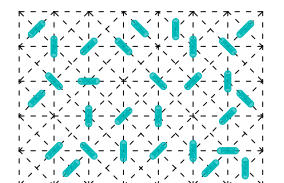

COLORES

	RAL 5018		RAL 9003
	RAL 1023		