

PLEC DE PRESCRIPCIONS TÈCNiques DEL CONTRACTE DE SUBMINISTRAMENT EN RÈGIM D'ARRENDAMENT D'EQUIPS I MATERIAL INFRAESTRUCTURAL PER A LES ACTIVITATS DE FESTA MAJOR DE SABADELL 2023 I ALTRES FESTIVES I CULTURALS

1. OBJECTE

L'objecte d'aquest contracte és el subministrament en règim d'arrendament de material infraestructural i logístic que cal per dur a terme les activitats organitzades amb motiu de la celebració de la Festa Major de Sabadell 2023, el dia 31 d'agost i els dies 1, 2, 3 i 4 de setembre i al tres activitats festives i culturals que es duran a terme fins el dia 31 d'octubre de 2023, amb el lliurament i muntatge que es relaciona als quadres detallats corresponents a cadascun dels lots.

Atesa la singularitat dels esdeveniments que cal atendre, la previsió de calendari i ubicacions poden variar respecte els indicats, així com el nombre d'elements a subministrar. L'empresa adjudicatària quedarà supeditada a les instruccions rebudes per part dels tècnics del Servei de Cultura encarregats de la producció i realització de la Festa Major, tant els dies previs a l'inici de les activitats, com durant la realització d'aquestes. En tot cas, el/s contractista/es haurà de garantir la disponibilitat de tot el material a instal·lar.

Els subministraments en règim d'arrendament es divideixen en 2 àmbits diferents, coincidint amb els lots objecte de licitació.

2. DIVISIÓ EN LOTS

LOT 1	LLOGUER D'ESCENARIS, COMPLEMENTS, CADIRES, TAULES I TANQUES	CPV	44212320-8 Estructures diverses
LOT 2	LLOGUER DE CARPES, PARA-SOLS, CAMERINOS AMB MOBILIARI I COMPLEMENTS I CABINES SANITÀRIES	CPV	44212320-8 Estructures diverses

3. OBJECTE DE LA PRESTACIÓ DE CADASCUN DELS LOTS

Lot 1: escenaris i complements

L'empresa adjudicatària haurà de proveir el material indicat al quadre de previsió de distribució de material del LOT 1, als emplaçaments i estar completament instal·lats i retirats a les dates indicades segons les instruccions dels serveis tècnics municipals o dels coordinadors de l'organització i producció dels actes.

Quadre de relació de materials objecte de licitació del LOT 1

UNITATS DE CÀLCUL	CONCEPTES LOT 1
unitat	1a ESCALA D'ESCENARI
unitat	2ª ESCALA D'ESCENARI
metre lineal	BARANA TARIMA
unitat	CADIRA PLEGABLE EXTERIOR *
unitat	CORTINA NEGRA 10 + 2 + 2m, a 4m d'alçada.
unitat	ESCENARI ADAPTAT (16x8m) i de (10x10m) adaptat a escales i desnivells, amb dues escales, barana darrere i amb faldó negre.
unitat	ESCENARI COBERT AMB CÚPULA ORBIT
m2	ESCENARI (tarima tipus Rosco o similar) a 1m d'alçada
metre lineal	FALDÓ NEGRE PER A ESCENARI
unitat	GRADA DE DOS NIVELLS: a 40 i 60cm d'alçada, de 14m de llargada x 1m de fons cada nivell.
m2	RAMPA PMR (tipus Rosco)
unitat	TANCA ANTIavalots
unitat	TANCA METÀL·LICA DE 100 X 200 cm
unitat	TANCA RIVISA DE 3,5 X 2 M. COBERTA AMB RÀFIA
m2	TARIMA a 0,40m d'alçada amb moqueta negra i faldó
m2	TARIMA a 0,40m. Amb rodes, moqueta negra i faldó.
m2	TARIMA a 0,60m d'alçada amb moqueta negra i faldó
m2	TARIMA a 0,60m d'alçada, amb rodes, moqueta negra i faldó.
unitat	TAULA de PVC plegable de 1'80x0'80m
unitat	TERRA DE BALL 8 X 4 M. PINTAT EN NEGRE I ENGALETAT

* Segons descripció que apareix al glossari en aquests Plecs de Prescripcions Tècniques.

El servei de subministrament amb arrendament d'aquests materials ha d'incloure:

- El transport, muntatge i desmuntatge. excepte en els casos de les *cadires plegables exterior* i les *tanques 100x200cm* que no requeriran instal·lació, tan sols s'hauran de lliurar al lloc i dia indicats.
- La disponibilitat per a tota la Festa Major (5 dies).

Lot 2: carpes, para-sols, camerinos amb mobiliari i complements

L'empresa adjudicatària haurà de proveir el material indicat al quadre de previsió de distribució de material del LOT 2, als emplaçaments i estar completament instal·lats i retirats a les dates indicades segons les instruccions dels serveis tècnics municipals o dels coordinadors de l'organització i producció dels actes.

Quadre de relació de materials objecte de licitació del LOT 2

UNITATS DE CÀLCUL	CONCEPTES LOT 2
unitat	"TORO" 4x4 (manipulador telescòpic)
unitat	ALLARGADOR ELÈCTRIC AMB REGLETA DE 4 BASES
unitat	BURROS PENJARROBES
unitat	CABINES WC AMB RENTAMANS
unitat	CABINES WC PMR
Servei	CABINES WC; NETEGES
unitat	CAMERINO*
unitat	CAMERINO EQUIPAT *
unitat	CARPA 3 x 3m
unitat	CARPA 6x3m
unitat	CATENARIES
unitat	CERTIFICAT DE SOLIDESA ENGINYERIA
conjunt	LOT DE MATERIAL DE NETEJA*
unitat	MIRALL AUTÈNTIC DE COS SENCER
unitat	NEVERA 125L (sense congelador)*
unitat	PAPER HIGIÈNIC (PAQUET DE 6 UNITATS)
unitat	PAPERERA
unitat	PARASOLS DE 3 X 2 M.
conjunt	TAULA RODONA DE 1,20 M. + 5 CADIRES
unitat	TROSSOS DE MOQUETA DE 4 x 4m (de diversos colors)
unitat	GLASONERA
Conjunt	Estructura de truss per fer una cobertura diàfana d'un espai de 20 x 10m amb ràfia d'ocultació de 90% sostinguda a 5m d'alçada per una estructura independent del mobiliari urbà i de l'escenari

* Segons descripció que apareix al glossari en aquests Plecs de Prescripcions Tècniques.

El servei de subministrament amb arrendament d'aquests materials ha d'incloure:

- El transport, muntatge i desmuntatge.
- El lloguer per a tota la Festa Major (5 dies).

4. CONDICIONS TÈCNIQUES

Glossari utilitzat en el document:

** Descripció del material a subministrar*

Referent al LOT 1

Escenari: Cadafal construït amb estructures expressament pensades per a dur-hi a terme la realització d'espectacles: Tarimes tipus Rosco o similar o marca Allround de Layher.

Escenari cobert tipus Orbit: Escenari Orbit de 16 x 12m a 1,50 cm d'alçada aprox. hidròfob antilliscant, estructura de suport per elements, planxes modulars de fusta llisa de resistència suficient per aguantar pesos superiors als 500 kg per m². Les potes han de ser telescòpiques amb elements de bloqueig. Les potes han de salvar hipotètics desnivells del terreny per tal que la tarima quedi totalment plana. Ha de disposar de certificat de solidesa signat per un enginyer.

Ha d'incloure:

- Faldó per a cobrir tot el frontal i laterals de l'escenari.
- doble cortina fons escenari, al lateral dret i part posterior de l'escenari, gramatge 300 gr
- Escala posterior de 2m d'amplada amb barana - Rampa d'accés per a càrrega i descàrrega de material.
- Barana, situada al darrere de l'escenari.
- ALES DE P.A. COBERTES a banda i banda de l'escenari, de 2x4x9m, amb sistema de bigues per a rigging de so i contrapesos.
- 2 taules Layher de 3x6 m, darrere de les torres de PA, per a les taules de monitors.
- Instal·lació de pancartes de microperforat de 2,40 x 6m, davant de cada una de les dues torres de PA.

COBERTA DE L'ESCENARI: Cúpula geodèsica ORBIT de 15.60m x 12 m de fons.

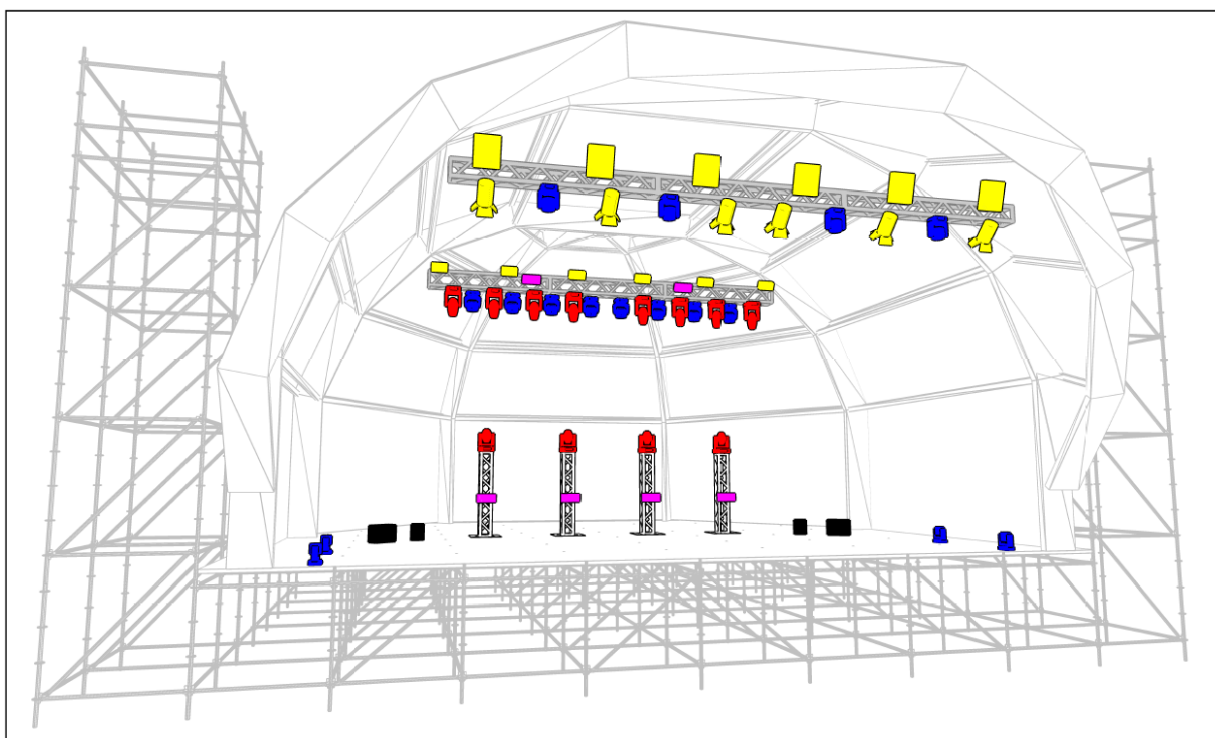

Esquema general de l'escenari:

Tarima: taulat de mides inferiors a un escenari habitualment instal·lada damunt d'aquest per tal de generar diferents alçades per a la distribució de persones o equips sobre un escenari. O, també taulat movable que forma una plataforma un poc més elevada que el paviment d'una sala, per a posar-hi una taula, un tron, etc. (IEC)

Cadires plegable exterior: Cadira plegable amb estructura d'acer tubular de diàmetre 19 mm, pintura epoxy gris, amb respall i seient de polipropilè d'alta densitat. Pes 2,8 Kg. Mesures: 79x44x19 cm.

Taula 180x70 plegable: Estructura d'acer plegable en polietilè d'alta densitat i resistència. Potes plegables. Sobre estanc color gris texturat d'una sola peça sense unions. Barres de reforç de 3 mm en les potes. Tacs de cautxú anti-soroll. Travessers ergonòmics. Mesures: 183x76x74 cm. Pes: 14 Kg.

Tanques 100x200 cm: Tanca metàl·lica feta d'acer galvanitzat amb estructura de 35 mm diàmetre x 1,5 mm i barrots centrals de 16 mm diàmetre x 1,2 mm. 4 angles arrodonits i peus bisellats per una millor estabilitat. Sistema de connexió entre tanques. Dimensions: 1,02 altura x 1,90 amplada. Pes: 14 Kg.

Cortina negra darrere de l'escenari*

Cortina de tela negra de cotó sostinguda a 4m d'alçada per una estructura metàl·lica contrapesada, sense vents, totalment independent de l'escenari.

Referent al LOT 2

Camerino: mòdul de mides 6,21 x 2,44 x 2,61; (15,15 m²) de 1700 kg de pes, estructura de panells sandvitx de xapa metàl·lica amb tancament aïllant, dotat d'instal·lació elèctrica amb presa de terra, llums i endolls, cal que la porta que es pugui tancar per fora i per dintre, 2 finestres amb persianes, terra antilliscant i aire condicionat.

Camerino equipat: mòdul de mides 6,21 x 2,44 x 2,61; (15,15 m²) de 1700 kg amb aire condicionat equipat amb Taula rodona de 1,20 m. 5 cadires de pvc, Netejador multiusos i rotlle de paper de cel·lulosa, Nevera (frigorífic sense congelador), 1 Mirall autèntic de cos sencer, Escombra, recollidor, baieta de pal i galleda, mopes de cotó, glaçonera, 1 burro amb penja-robes, Allargador elèctric amb regleta de 4 bases.

Nevera: frigorífic sense congelador, d'uns 125 litres de capacitat, a 220v.

Lot de material de neteja: netejador multiusos i rotlle de paper de cel·lulosa, escombra, recollidor, baieta de pal i galleda, mopa de cotó.

Coberta d'ombra de 20x10m, a 5m d'alçada: Cobertura diàfana d'un espai públic de 20 x 10m amb tela d'ombra de 90% sostinguda a 5m d'alçada per una estructura independent del mobiliari urbà i de l'escenari. Ha de disposar de certificat de solidesa signat per un enginyer.

Previsió de distribució de material del LOT 1

A continuació es detallen les previsions de lliurament i muntatge de materials.

Data disposició	Hora disposició	Data recollida	Hora recollida	Lloc	unitats / m2 / m lineals	material	observacions
1/9/2023	9:00	4/9/2023	15:00	Museu d'Art, c. del Dr. Puig, 16	50	Cadires plegable exterior	A determinar
1/9/2023	9:00	4/9/2023	15:00	Museu d'Història, c. de Sant Antoni, 13	50	Cadires plegable exterior	A determinar
1/9/2023	9:00	5/9/2023	15:00	Pl. de la Creu Alta	25	Cadires plegable exterior	A determinar
1/9/2023	8:00	5/9/2023	8:00	Pl. del Gas	20	Cadires plegable exterior	A determinar
2/9/2023	15:00	2/9/2023	23:59	Pl. de Sant Roc	300	Cadires plegable exterior	Al Casal Pere Quart
2/9/2023	8:00	4/9/2023	8:00	Pl. de Frederic Mompou	400	Cadires plegable exterior	A determinar
2/9/2023	9:00	4/9/2023	8:00	Per determinar	50	Cadires plegable exterior	A determinar
2/9/2023	8:00	3/9/2023	8:00	Pl. del Gas	225	Cadires plegable exterior	Sopar Racó Cubà
2/9/2023	9:00	4/9/2023	9:00	Pl. del Vallès	800	Cadires plegable exterior	A determinar
2/9/2023	9:00	5/9/2023	8:00	Vestíbul de l'Ajuntament, pl. del Dr. Robert	10	Cadires plegable exterior	A determinar
3/9/2023	15:00	4/9/2023	10:00	Pg. de la Plaça Major	400	Cadires plegable exterior	A determinar
3/9/2023	15:00	4/9/2023	10:00	Pl. de la Creu Alta	500	Cadires plegable exterior	A determinar
3/9/2023	9:00	3/9/2023	15:00	c. Colom	300	Cadires plegable exterior	A determinar
2/9/2023	8:00	4/9/2023	8:00	Pl. de Frederic Mompou	4	Cortina negra darrere de l'escenari	Metres lineals - Darrere escenari de l'espai 4
2/9/2023	8:00	4/9/2023	8:00	Pl. de Frederic Mompou	4	Cortina negra darrere de l'escenari	Metres lineals - Darrere escenari de l'espai 1
2/9/2023	8:00	4/9/2023	8:00	Pl. de Frederic Mompou	5	Cortina negra darrere de l'escenari	Metres lineals - Darrere escenari de l'espai 3
2/9/2023	8:00	4/9/2023	8:00	Pl. de Frederic Mompou	10	Cortina negra darrere de l'escenari	Metres lineals - Darrere escenari de l'espai 2
2/9/2023	10:00	4/9/2023	10:00	Pl. del Vallès	10	Cortina negra darrere de l'escenari	Metres lineals - Ha de cobrir el darrere (10 m) i 2 laterals (2 m per banda) de l'escenari .
				Pl. del Gas	10	Cortina negra darrere de l'escenari	



Data disposició	Hora disposició	Data recollida	Hora recollida	Lloc	unitats / m2 / m lineals	material	observacions
31/8/2023	8:00	5/9/2023	8:00	Av. de Francesc Macià	24	Escenari	6x4m amb 1 escala. Control de llum i so (FOH), de 1m d'alçada, amb baranes i una escala de 60 cm
31/8/2023	9:00	5/9/2023	8:00	Av. de Francesc Macià	8	Escenari	VORERA DAVANT DEL LLAC. Amb baranes, amb rampa per a PMR de no més de 15% de desnivell. tarima 2x4m per a PMR amb rampa a 0,40 m. Faldó tarima, Barana tarima Instal·lació de 2 senyals PMR metàl·lics amb peu metàl·lic tipus senyal de tràfic .
31/8/2023	9:00	2/9/2023	8:00	Pl. de Sant Roc	8	Escenari	Tarima 4x2 a 0,50m (Premsa)
1/9/2023	9:00	5/9/2023	15:00	Pl. de la Creu Alta	48	Escenari	ESCENARI : de 6x8m a 75cm d'alçada amb barana darrere, 2 escales i faldó negre davant
1/9/2023	8:00	5/9/2023	8:00	Pl. del Gas	64	Escenari	ESCENARI de 8x8 amb faldó negre, escala i barana, cortina darrere i cametes laterals
1/9/2023	9:00	5/9/2023	15:00	c. de Montllor i Pujal	16	Escenari	ESCENARI : 4 X 4m, a 0'50m d'alçada. Faldó a 3 costats
2/9/2023	8:00	4/9/2023	8:00	Pl. de Frederic Mompou	12	Escenari	ESCENARI de 4x3m a 60cm d'alçada (Espai 4) amb faldó negre a 3 costats i cortina darrere. c. de la Indústria.
2/9/2023	8:00	4/9/2023	8:00	Pl. de Frederic Mompou	16	Escenari	ESCENARI de 4x4m a 40cm d'alçada (Espai 1), amb faldó negre a 3 costats
2/9/2023	8:00	4/9/2023	8:00	Pl. de Frederic Mompou	20	Escenari	ESCENARI de 5x4m a 60cm d'alçada (Espai 3), amb faldó negre a 3 costats
2/9/2023	8:00	4/9/2023	8:00	Pl. de Frederic Mompou	48	Escenari	ESCENARI de 8x6m a 60cm d'alçada (Espai 2) amb faldó negre a 3 costats i cortina trassera amb dues escales
A determinar	A determinar	A determinar	A determinar	Sense concretar	32	Escenari	ESCENARI a diverses alçades amb 1 escala
1/9/2023	14:00	A determinar	A determinar	Pl. de Sant Roc	80	Escenari	ESCENARI de 2 x (20 x 2 m) adosat a la façana de l'Ajuntament, amb faldó i 4 escales.
30/8/2023	14:00	5/9/2023	8:00	Pl. de Sant Roc	1	Escenari adaptat	ESCENARI 16x8 de 128m ² , adaptat a les escales de l'església amb dues escales, barana darrere i amb faldó negre.

Data disposició	Hora disposició	Data recollida	Hora recollida	Lloc	unitats / m2 / m lineals	material	observacions
2/9/2023	9:00	4/9/2023	10:00	Pl. del Vallès	1	Escenari adaptat	ESCENARI: Tauler de 10x10 m. hidròfob antilliscant, estructura de suport per elements, planxes modulars de fusta llisa de resistència suficient per aguantar pesos superiors als 500 kg per m2 adaptat a les condicions de la plaça. Les potes han de ser telescòpiques.
31/8/2023	8:00	5/9/2023	8:00	Av. de Francesc Macià	1	Escenari cobert tipus Orbit	Cal seguir la descripció detallada al glossari
31/8/2023	8:00	5/9/2023	8:00	Av. de Francesc Macià	40	Tanques anti-avalots	Anti-avalots homologades, davant de l'escenari
31/8/2023	8:00	5/9/2023	8:00	Av. de Francesc Macià	25	Tanques metàl·liques 1 x 2m	usos diversos
1/9/2023	8:00	4/9/2023	9:00	L'Estruch, c. de Sant Isidre, 140	40	Tanques metàl·liques 1 x 2m	Tipus 2x1 metàl·lica
2/9/2023	9:00	4/9/2023	8:00	Per determinar	25	Tanques metàl·liques 1 x 2m	A determinar
4/9/2023	7:00	4/9/2023	23:00	Parc de Catalunya, pl. d'Ernest Lluch	420	Tanques metàl·liques 1 x 2m	Tanques Castell de Focs
31/8/2023	8:00	5/9/2023	8:00	Av. de Francesc Macià	50	Tanques RIVISA	Tancament del backstage
31/8/2023	9:00	5/9/2023	8:00	Av. de Francesc Macià	134	Tanques RIVISA	400m lineals. Instal·lades a la calçada de l'av. Francesc Macià (a dos nivells)
31/8/2023	14:00	5/9/2023	8:00	Pl. de Sant Roc	10	Tanques RIVISA	20m lineals de tanca al Racó del Campanar per a backstage amb ràfia opaca d'ocultació del 90%
1/9/2023	9:00	5/9/2023	15:00	Pl. de la Creu Alta	15	Tanques RIVISA	A determinar
30/8/2023	14:00	5/9/2023	8:00	Pl. de Sant Roc	1	Tarima damunt de l'escenari	TARIMA 1x1m. a 0,40m d'alçada
30/8/2023	14:00	5/9/2023	8:00	Pl. de Sant Roc	1	Tarima damunt de l'escenari	TARIMA 2x2m. a 0,40m d'alçada
30/8/2023	14:00	5/9/2023	8:00	Pl. de Sant Roc	2	Tarima damunt de l'escenari	TARIMA 3x2m. A 0,60 AMB RODES, MOQUETA i faldó
31/8/2023	9:00	5/9/2023	8:00	Av. de Francesc Macià	1	Tarima damunt de l'escenari	1 graó de 2 x 2 m a 0,60 m. Amb rodes, moqueta negra i faldó.

Data disposició	Hora disposició	Data recollida	Hora recollida	Lloc	unitats / m2 / m lineals	material	observacions
31/8/2023	9:00	5/9/2023	8:00	Av. de Francesc Macià	1	Tarima damunt de l'escenari	1 tarima de 3 x 2 m. A 0,60 m. Amb rodes, moqueta negra i faldó.
31/8/2023	9:00	5/9/2023	8:00	Av. de Francesc Macià	2	Tarima damunt de l'escenari	2 tarimes de 2 x 2 m. A 0,40 m. Amb rodes, moqueta negra i faldó.
31/8/2023	9:00	5/9/2023	8:00	Av. de Francesc Macià	2	Tarima damunt de l'escenari	2 tarimes de 3 x 2 m a 0,40 m. d'alçada. Amb rodes, moqueta negra i faldó.
31/8/2023	9:00	5/9/2023	8:00	Pl. de Sant Roc	1	Tarima damunt de l'escenari	Tarima 14x1m a 0,40m amb faldó negre
1/9/2023	8:00	4/9/2023	9:00	L'Estruch, c. de Sant Isidre, 140	1	Tarima damunt de l'escenari	Tarima 2x1 a 0'40m, amb moqueta i faldó
1/9/2023	8:00	4/9/2023	8:00	L'Estruch, c. de Sant Isidre, 140	2	Tarima damunt de l'escenari	Tarima de 3x2m. a 0,60 amb rodes amb moqueta i faldó.
31/8/2023	9:00	5/9/2023	8:00	Av. de Francesc Macià	6	Taules plegables 80 x 200cm	Taules per al Backstage
31/8/2023	9:00	5/9/2023	8:00	Av. de Francesc Macià	24	Taules plegables 80 x 200cm	Taules per a les Barraques de la CFPS
1/9/2023	9:00	4/9/2023	5:00	Casal Pere Quart, Rambla, 69	20	Taules plegables 80 x 200cm	A determinar
1/9/2023	8:00	4/9/2023	9:00	L'Estruch, c. de Sant Isidre, 140	4	Taules plegables 80 x 200cm	A determinar
1/9/2023	9:00	4/9/2023	15:00	Museu d'Art, c. del Dr. Puig, 16	5	Taules plegables 80 x 200cm	A determinar
1/9/2023	9:00	5/9/2023	15:00	c. de Montllor i Pujal	4	Taules plegables 80 x 200cm	A determinar
2/9/2023	8:00	4/9/2023	8:00	Pl. de Frederic Mompou	6	Taules plegables 80 x 200cm	A determinar
2/9/2023	9:00	4/9/2023	8:00	Per determinar	4	Taules plegables 80 x 200cm	A determinar
2/9/2023	8:00	3/9/2023	8:00	Pl. del Gas	50	Taules plegables 80 x 200cm	Sopar Racó Cubà
2/9/2023	9:00	4/9/2023	9:00	Pl. del Vallès	14	Taules plegables 80 x 200cm	A determinar
3/9/2023	15:00	4/9/2023	10:00	Pg. de la Plaça Major	50	Taules plegables 80 x 200cm	A determinar
3/9/2023	15:00	4/9/2023	10:00	Pl. de la Creu Alta	75	Taules plegables 80 x 200cm	A determinar
3/9/2023	9:00	3/9/2023	15:00	c. Colom	50	Taules plegables 80 x 200cm	A determinar

Previsió de distribució de material del LOT 2

A continuació es detallen les previsions de lliurament i muntatge de materials.

Data disposició	Hora Disposició	Data recollida	Hora recollida	lloc	unitats / m2 / m lineals	material	observacions
1/9/2023	8:00	4/9/2023	9:00	L'Estruch, c. de Sant Isidre, 140	1	Burro per a penjar roba	A determinar
1/9/2023	8:00	5/9/2023	8:00	Pl. del Gas	1	Burro per a penjar roba	A determinar
1/9/2023	9:00	4/9/2023	23:00	Departament de Cultura, pl. de sant Roc, 14	1	Burro per a penjar roba	A determinar
2/9/2023	9:00	4/9/2023	9:00	Pl. del Vallès	3	Burro per a penjar roba	S'ha de deixar al local de Main
3/9/2023	8:00	4/9/2023	8:00	Pl. de Frederic Mompou	4	Burro per a penjar roba	A determinar
31/8/2023	9:00	5/9/2023	8:00	Av. de Francesc Macià	2	Cabines sanitàries WC	CABINA SANITÀRIA AMB RENTAMANS I LLUM, al Backstage de l'escenari
31/8/2023	9:00	5/9/2023	8:00	Av. de Francesc Macià	35	Cabines sanitàries WC	Neteges cada dia a les 15.00h
1/9/2023	9:00	5/9/2023	15:00	Pl. de la Creu Alta	2	Cabines sanitàries WC	Neteja a les 9:00h cada dia
1/9/2023	8:00	5/9/2023	8:00	Pl. del Gas	2	Cabines sanitàries WC	Neteges (Dies: 2, 3 i 4) a les 09:00 h.
1/9/2023	15:00	4/9/2023	23:00	Departament de Cultura, pl. de sant Roc, 14	8	Cabines sanitàries WC	AL PASSEIG DE LA PLAÇA MAJOR. Neteges cada dia a les 09:00h i a les 17:00h
2/9/2023	9:00	3/9/2023	23:59	Pl. de Sant Roc	5	Cabines sanitàries WC	Neteges: dia 2, a les 15.00h; dia 3, a les 09.00h i a les 15.00h.
2/9/2023	9:00	4/9/2023	8:00	Per determinar	2	Cabines sanitàries WC	Neteges cada dia a les 09.00h i a les 15:00h
2/9/2023	9:00	4/9/2023	9:00	Pl. del Vallès	3	Cabines sanitàries WC	Neteja Dia: 2 a les 15:00h i Dia 3: a les 09:00 h.
3/9/2023	8:00	4/9/2023	8:00	Pl. de Frederic Mompou	2	Cabines sanitàries WC	Neteja a les 15:00h
31/8/2023	9:00	5/9/2023	8:00	Av. de Francesc Macià	1	Cabines sanitàries WC PMR	CABINA SANITÀRIA AMB RENTAMANS I LLUM, al Backstage de l'escenari
31/8/2023	9:00	5/9/2023	8:00	Av. de Francesc Macià	8	Cabines sanitàries WC PMR	Neteges cada dia a les 15.00h
1/9/2023	9:00	5/9/2023	15:00	Pl. de la Creu Alta	1	Cabines sanitàries WC PMR	Neteja a les 9:00h cada dia
1/9/2023	8:00	5/9/2023	8:00	Pl. del Gas	1	Cabines sanitàries WC PMR	Neteges (Dies: 2, 3 i 4) a les 09:00 h.



Data disposició	Hora Disposició	Data recollida	Hora recollida	lloc	unitats / m2 / m lineals	material	observacions
1/9/2023	15:00	4/9/2023	23:00	Departament de Cultura, pl. de sant Roc, 14	2	Cabines sanitàries WC PMR	Neteges (Dies: 2, 3, 4) a les 09:00 h. i a les 17:00 h.
2/9/2023	9:00	3/9/2023	23:59	Pl. de Sant Roc	1	Cabines sanitàries WC PMR	Neteges: dia 2, a les 15.00h; dia 3, a les 09.00h i a les 15.00h.
2/9/2023	9:00	4/9/2023	8:00	Per determinar	1	Cabines sanitàries WC PMR	Neteges cada dia a les 09.00h i a les 15:00h
2/9/2023	9:00	4/9/2023	9:00	Pl. del Vallès	2	Cabines sanitàries WC PMR	Neteja Dia: 2 a les 15:00h i Dia 3: a les 09:00 h.
3/9/2023	8:00	4/9/2023	8:00	Pl. de Frederic Mompou	2	Cabines sanitàries WC PMR	Neteja a les 15:00h
31/8/2023	9:00	5/9/2023	8:00	Av. de Francesc Macià	2	Camerino (Mòdul de 15'15m2)	1 per a Creu Roja + 1 per a Policia (situades segons croquis)
31/8/2023	9:00	5/9/2023	8:00	Av. de Francesc Macià	3	Camerino equipat (segons descripció)	Camerino equipat: mòdul de mides 6,21 x 2,44 x 2,61; (15,15 m2) de 1700 kg amb aire condicionat equipat, al backstage.
31/8/2023	9:00	5/9/2023	8:00	Av. de Francesc Macià	1	Carpa	3x3m per a la tarima de FOH, a la calçada de l'av. Francesc Macià
1/9/2023	8:00	4/9/2023	9:00	L'Estruch, c. de Sant Isidre, 140	2	Carpa	Carpes 3x3 amb dues parets
1/9/2023	8:00	5/9/2023	8:00	Pl. del Gas	1	Carpa	Carpa per FOH sense parets
1/9/2023	15:00	5/9/2023	21:00	Pl. del Gas	1	Carpa	Carpa de 6x3m sense parets (damunt de l'escenari)
1/9/2023	8:00	5/9/2023	8:00	Pl. del Gas	2	Carpa	Carpa 3x3 amb parets i llum
4/9/2023	8:00	4/9/2023	17:00	Parc de Catalunya, pl. d'Ernest Lluch	1	Carpa	Carpa de 3x6m sense parets
4/9/2023	8:00	4/9/2023	17:00	Parc de Catalunya, pl. d'Ernest Lluch	2	Carpa	carpes de 3x3m amb 3 parets
1/9/2023	15:00	5/9/2023	21:00	Pl. de Sant Roc	10	Catenàries	15m lineals
1/9/2023	9:00	5/9/2023	21:00	Pl. del Gas	1	Coberta d'ombra	Cobertura diàfana d'un espai de 20 x 10m amb tela d'ombra de 90% sostinguda a 5m d'alçada per una estructura del tipus truss independent del mobiliari urbà i de l'escenari.

Data disposició	Hora Disposició	Data recollida	Hora recollida	lloc	unitats / m2 / m lineals	material	observacions
1/9/2023	8:00	4/9/2023	9:00	L'Estruch, c. de Sant Isidre, 140	1	Lot de material de neteja (segons descripció)	Netejador multiusos i rotlle de paper de cel·lulosa, escombra, recollidor, baieta de pal i galleda, mopes de cotó.
2/9/2023	9:00	4/9/2023	9:00	Pl. del Vallès	1	Lot de material de neteja (segons descripció)	netejador multiusos i rotlle de paper de cel·lulosa, escombra, recollidor, baieta de pal i galleda, mopa de cotó.
3/9/2023	8:00	4/9/2023	8:00	Pl. de Frederic Mompou	1	Lot de material de neteja (segons descripció)	Escombra, recollidor, baieta de pal i galleda, mopes de cotó, netejador multiusos, rotlle de paper de cel·lulosa.
1/9/2023	8:00	4/9/2023	9:00	L'Estruch, c. de Sant Isidre, 140	1	Mirall autèntic de cos sencer	A determinar
1/9/2023	8:00	5/9/2023	8:00	Pl. del Gas	1	Mirall autèntic de cos sencer	A determinar
1/9/2023	9:00	4/9/2023	23:00	Departament de Cultura, pl. de sant Roc, 14	1	Mirall autèntic de cos sencer	A determinar
2/9/2023	9:00	4/9/2023	9:00	Pl. del Vallès	2	Mirall autèntic de cos sencer	S'ha de deixar al local de Main
3/9/2023	8:00	4/9/2023	8:00	Pl. de Frederic Mompou	2	Mirall autèntic de cos sencer	A determinar
1/9/2023	9:00	4/9/2023	15:00	Museu d'Art, c. del Dr. Puig, 16	5	Moqueta	5 trossos de 2 x 2m de moqueta de colors diversos.
31/8/2023	9:00	5/9/2023	8:00	Av. de Francesc Macià	172	Neteja WC	Neteges Dies 1, 2, 3 i 4 a les 15.00h
31/8/2023	9:00	5/9/2023	8:00	Av. de Francesc Macià	8	Neteja WC	Neteges; dia 1 a les 9:00 i les 15:00; dia 2 a les 9:00 i les 15:00; dia 3 a les 9:00 i les 15:00; dia 4 a les 9:00 i les 15:00
31/8/2023	9:00	A determinar	A determinar	Av. de Francesc Macià	16	Neteja WC	Neteges; dia 1 a les 9:00 i les 15:00; dia 2 a les 9:00 i les 15:00; dia 3 a les 9:00 i les 15:00; dia 4 a les 9:00 i les 15:00
31/8/2023	9:00	A determinar	A determinar	Av. de Francesc Macià	80	Neteja WC	Neteges cada dia a les 09:00 i a les 15.00h
1/9/2023	8:00	5/9/2023	8:00	Pl. del Gas	6	Neteja WC	Neteges (Dies: 2, 3 i 4) a les 09:00 h.
1/9/2023	15:00	4/9/2023	23:00	Departament de Cultura, pl. de sant Roc, 14	64	Neteja WC	Neteges (Dies: 1, 2, 3 i 4) a les 09:00 h. i les 15:00h



Data disposició	Hora Disposició	Data recollida	Hora recollida	lloc	unitats / m2 / m lineals	material	observacions
1/9/2023	9:00	5/9/2023	15:00	Pl. de la Creu Alta	4	Neteja WC	Neteja a les 9:00h cada dia
1/9/2023	8:00	5/9/2023	8:00	Pl. del Gas	3	Neteja WC	Neteges (Dies: 2, 3 i 4) a les 09:00 h.
1/9/2023	15:00	4/9/2023	23:00	Departament de Cultura, pl. de sant Roc, 14	12	Neteja WC	Passeig. Neteges (Dies: 2, 3, 4) a les 09:00 h. i a les 17:00 h.
1/9/2023	9:00	A determinar	A determinar	Pl. de la Creu Alta	8	Neteja WC	Neteja a les 9:00h cada dia
1/9/2023	9:00	A determinar	A determinar	Per determinar	8	Neteja WC	Neteges cada dia a les 09.00h i a les 15:00h
1/9/2023	9:00	A determinar	A determinar	Pl. de Sant Roc	3	Neteja WC	Neteges: dia 2, a les 15.00h; dia 3, a les 09.00h i a les 15.00h.
1/9/2023	9:00	A determinar	A determinar	Per determinar	8	Neteja WC	Neteges cada dia a les 09.00h i a les 15:00h
2/9/2023	9:00	3/9/2023	23:59	Pl. de Sant Roc	15	Neteja WC	Neteges: dia 2, a les 15.00h; dia 3, a les 09.00h i a les 15.00h.
2/9/2023	9:00	4/9/2023	9:00	Pl. del Vallès	4	Neteja WC	Neteja Dia: 2 a les 15:00h i Dia 3: a les 09:00 h.
2/9/2023	9:00	A determinar	A determinar	Pl. del Vallès	12	Neteja WC	Neteja Dia: 2 a les 15:00h i Dia 3: a les 09:00 h.
3/9/2023	8:00	4/9/2023	8:00	Pl. de Frederic Mompou	4	Neteja WC	Neteja a les 15:00h
3/9/2023		A determinar	A determinar	Pl. de Frederic Mompou	4	Neteja WC	Neteja a les 15:00h i les 9:00h
30/8/2023	9:00	5/9/2023	9:00	Departament de Cultura, pl. de sant Roc, 14	1	Nevera de 125 l. sense congelador	A determinar
1/9/2023	8:00	4/9/2023	9:00	L'Estruch, c. de Sant Isidre, 140	1	Nevera de 125 l. sense congelador	A determinar
2/9/2023	9:00	4/9/2023	9:00	Pl. del Vallès	2	Nevera de 125 l. sense congelador	S'ha de deixar al local de Main
3/9/2023	8:00	4/9/2023	8:00	Pl. de Frederic Mompou	1	Nevera de 125 l. sense congelador	A determinar
1/9/2023	9:00	4/9/2023	15:00	Museu d'Art, c. del Dr. Puig, 16	4	Parasols	Dimensions mínimes dels parasols: 3x2m (preferiblement excèntrics)
3/9/2023	8:00	4/9/2023	8:00	Pl. de Frederic Mompou	10	Parasols	

Data disposició	Hora Disposició	Data recollida	Hora recollida	lloc	unitats / m2 / m lineals	material	observacions
5/9/2023	8:00	5/9/2023	23:30	Parc de Catalunya, pl. d'Ernest Lluch	1	Toro 4x4 (Manipulador telescòpic)	Carretó proveït de forca elevadora amb tracció a les 4 rodes apte per a treballs en terrenys forestals. Sense conductor

CODI DE VERIFICACIÓ	 240E 1V6A 6105 404N 1297				
EXPEDIENT NÚM.	CLT/2023/348	DOCUMENT NÚM.	CLT17I01Q4	DATA	06-03-2023
ÀREA	Àrea de Presidència i Drets Socials				
UNITAT	Cultura				
ASSUMPTE	Infraestructures FMS 2023				

5. OBLIGACIONS ESPECÍFIQUES DEL/S CONTRACTISTA/ES

El material detallat a les graelles de previsió de distribució de material s'haurà de lliurar i deixar correctament instal·lat en els espais que s'indiquen d'acord amb els plànols i les indicacions que facilitaran els tècnics municipals.

L'empresa adjudicatària, abans del dia 25 d'agost de 2023, haurà de presentar al responsable del contracte una previsió cronològica amb dates, horaris i llocs de com té previst dur a terme els serveis contractats. Després de valorar conjuntament la previsió presentada, atenent condicionants tècnics i/o de seguretat, se li podrà indicar canvis que seran d'obligat compliment.

L'empresa adjudicatària haurà de designar una persona de contacte amb capacitat per decidir sobre temes de producció i coordinació que estigui localitzable mitjançant un telèfon mòbil de contacte amb servei d'atenció les 24 hores diàries, des del dia 31 d'agost fins el dia 8 de setembre de 2023

L'empresa adjudicatària haurà de contractar una pòlissa d'assegurança que cobreixi els possibles els possibles danys per vandalisme o robatori de tots el material objecte d'aquest contracte i abans del dia 25 d'agost de 2023 presentar al responsable del contracte el certificat de cobertures i el rebut de pagament de la pòlissa contractada.

L'Ajuntament no es farà càrrec dels danys que puguin causar terceres persones o entitats al material objecte d'aquest contracte.

Durant el desenvolupament de Festa Major, per imprevistos o incidències, es poden presentar necessitats sobrevingudes que modifiquin el nombre d'elements a subministrar o que facin variar les condicions en que s'han de lliurar. En aquests casos, l'empresa haurà de disposar dels recursos necessaris per atendre i resoldre les sol·licituds sobrevingudes en un termini no superior a 4h.

Tot el personal que directa o indirectament sigui necessari per dur a terme l'objecte del contracte anirà a càrrec de l'empresa adjudicatària.

6. PREVENCIÓ DE RISCOS LABORALS

L'empresa adjudicatària lliurarà a l'Ajuntament la valoració de riscos laborals dels llocs de treball corresponents als serveis objecte del contracte així com els certificats de formació i informació i de vigilància de la salut dels seus treballadors degudament signats.

L'empresa adjudicatària es compromet a rebre informació del pla de riscos laborals establert al pla d'autoprotecció municipal així com complir tots els punts del pla i es responsabilitzarà del seu compliment.

L'empresa adjudicatària i tot el seu personal està obligat a complir amb els preceptes de la Llei de Prevenció de Riscos Laborals vigent i amb els protocols de treball que a tal fi estableixi l'Ajuntament. Haurà d'actuar d'acord amb el que preveu el Pla d'autoprotecció davant qualsevol situació d'emergència, tenint en compte l'organització i control en l'evacuació de les persones.

7.- FINAL

En el supòsit de pròrroga del contracte les dates indicades respecte a l'any 2023 seran les que corresponguin a l'any 2024 per a la celebració de la Festa Major i d'altres festivitats culturals.

Sabadell, a la data de la signatura electrònica