



Projecte d'execució per fases del Lot 2 del Projecte d'execució de consolidació estructural i estanqueïtat del conjunt de l'edifici Sallarès Deu,
Sector 2. Sabadell

DOCUMENT II – DOCUMENTACIÓ GRÀFICA



Promotor:

Ajuntament de Sabadell
Planificació i Projectes de Ciutat
Àrea de Presidència i Drets Socials

Arquitectes Autors:

Josep M^a Julià Capdevila
Manuel Julià Verdager
Albert Clèries Vilamajó
Jordi Gorgues Xixons

Projecte d'execució per fases del Lot 2 del Projecte d'execució de consolidació estructural i estanqueïtat del conjunt de l'edifici Sallarès Deu,
Sector 2. Sabadell

DG EO. ENDERROCS I OBRA NOVA

LLEGENDA PATOLOGIES

LESIONS FISIQÜES

- [H] HUMITATS
- [B] BRUTICIA SUPERFICIAL
- [ER] EROSIONS

LESIONS MECÀNIQUES

- [E] ESQUERDES I FISURES
- [D] DESPRENDIMENTS

LESIONS QUÍMIQUES

- [OX] OXIDACIÓ I CORROSIÓ
- [OR] ORGANISMES
- [EF] EFLORESCÈNCIES

LLEGENDA ENDERROCS

- [] ÀMBIT D'ACTUACIÓ EN L'ACTUAL PROJECTE
- [] ENDERROC SEGONS LA DESCRIPCIÓ DEL TEXT ADJUNT
- [] DESMUNTATGE SEGONS L'ESTAT DEL PARAMENT EN CADA CAS

LLEGENDA OBRA NOVA

- [] ÀMBIT D'ACTUACIÓ EN L'ACTUAL PROJECTE
- [] OBRA NOVA SEGONS DESCRIPCIÓ DEL TEXT ADJUNT

ACTUACIONS GENERALS EN FAÇANA

1. EXTRACCIÓ D'ELEMENTS AFEGITS: FUSTERIES, SERRALLERIA, FERROS, RESTES D'OBRA, ENRAJOLATS, ARREBROSSATS I INSTAL·LACIONS.
2. SUBSTITUCIÓ DE MAONS EN MAL ESTAT, RECONSTRUCCIÓ DE BRANCALS, AMPITS, SÒCOLS I REALITZACIÓ DE NOVES OBERTURES AMB MAÓ MANUAL EQUIVALENT A L'EXISTENT EN FORMAT I TIPUS DE MORTER.
2. DESMUNTATGE I REPOSICIÓ AMB MATERIAL DE RECUPERACIÓ DE CORNISES EN MAL ESTAT O MALMESES.
4. COSIT D'ESQUERDES AMB EXTRACCIÓ DE TOTXO A TALL DE DISC, FORMACIÓ DE FORATS PER A COL·LOCACIÓ DE GRAPA D'ACER INOXIDABLE AISI 316, RESINES EPOXI I RECOL·LOCACIÓ DE TOTXO VIST I INTERIOR GRAPAT MITJANÇANT RASA HORIZONTAL

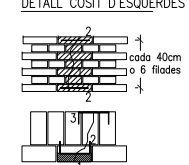

5. RESTITUCIÓ DE TOTXOS DETERIORATS, EXTRACCIÓ I NOVA COL·LOCACIÓ PER TOTXOS D'IGUALS CARACTERÍSTIQUES
6. NETEJA DEL MAÓ AMB PROJECCIÓ DE POLS DE VIDRE MICRONITZAT EN SEC
6. NETEJA DEL MAÓ AFECTAT PER ORGANISMES AMB BIOCIDES
7. REJUNTAT DE TOTXOS
8. APLICACIÓ D'HIDROFUGANT, CONSOLIDANT, PATINES I IGUALACIÓ DE COLOR
9. NETEJA GENERAL DE FAÇANA I RASPATLLAT DE L'ACABAT DE FAÇANA.

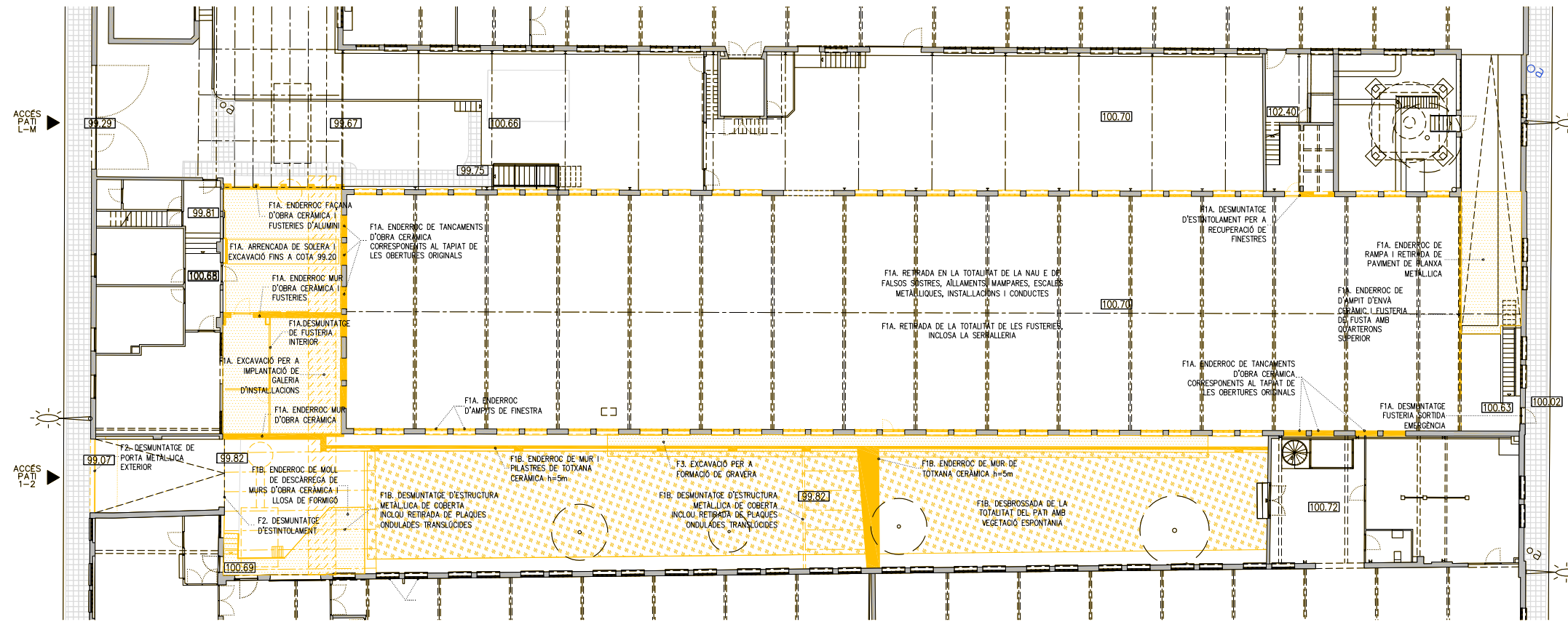

PO. PLANTA BAIXA - ACCÉS

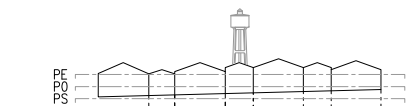
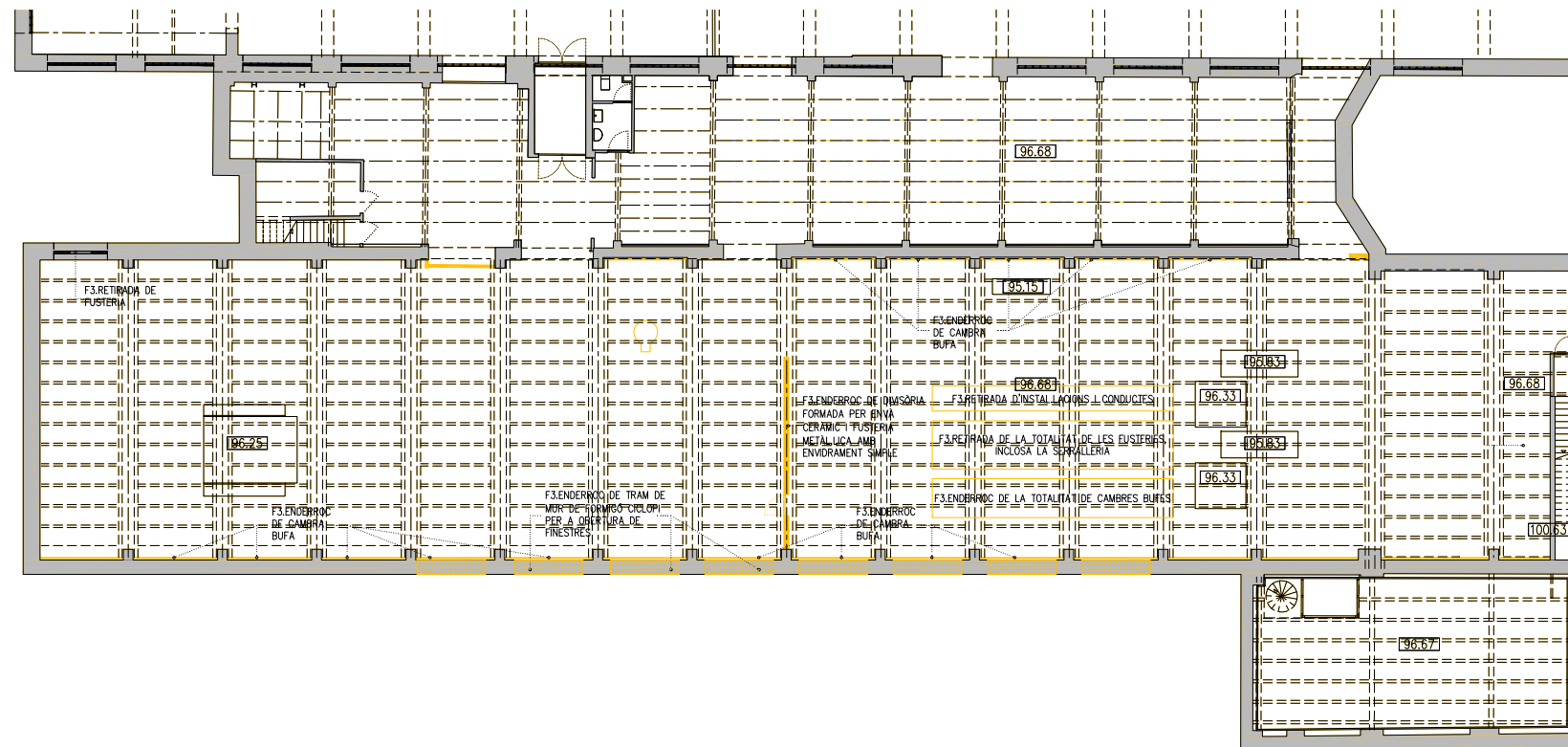

- COTES DE NIVELL EN METRES
 - COTES DIMENSIONALS EN CENTÍMETRES
 - LES COTES RELATIVES S'INDIQUEN ±0.00 RESPECTE LA COTA DE REFERÈNCIA (NIVELL DE PAVIMENT ACABAT PLANTA BAIXA)



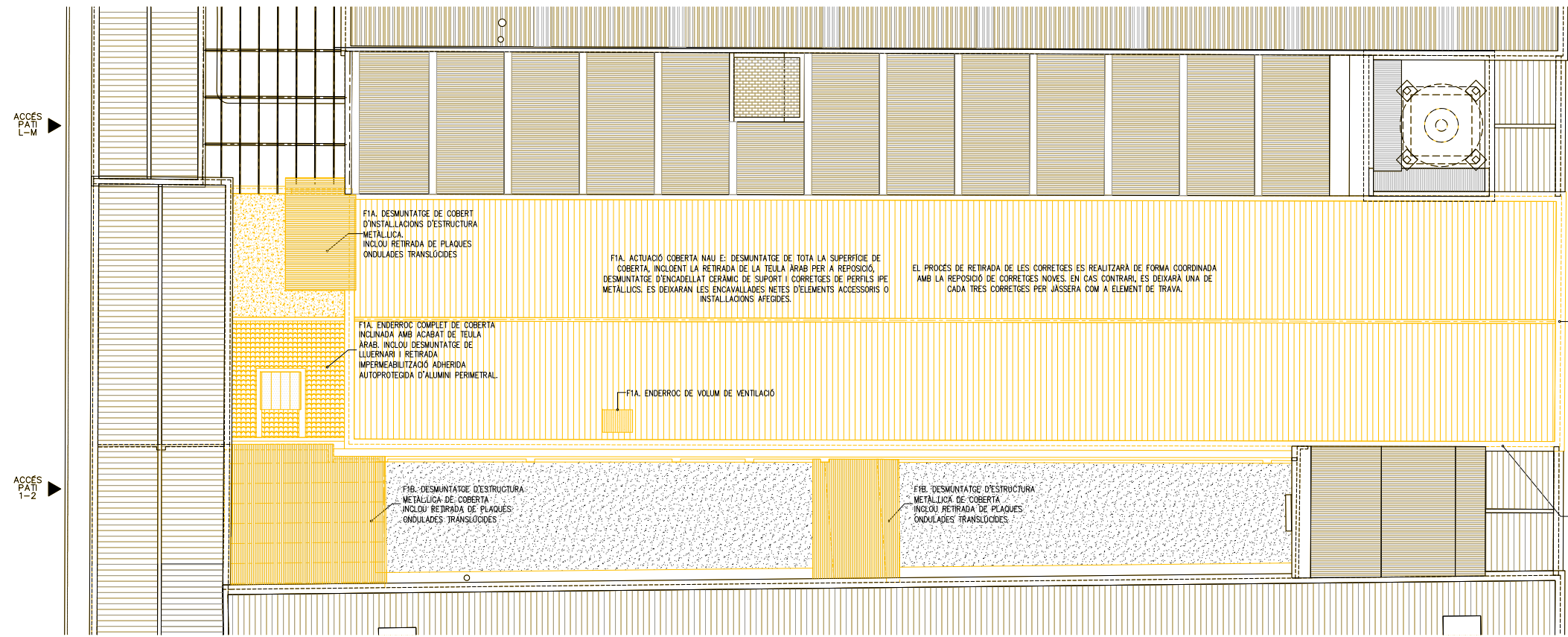

PC. PLANTA COBERTA

LLEGENDA PATOLÒGIES

LESIONS FÍSQUES

- [H] HUMITATS
- [B] BRUTICIA SUPERFICIAL
- [ER] EROSIONS

LESIONS MECÀNiques

- [E] ESQUERDES I FISURES
- [D] DESPRENDIMENTS

LESIONS QUÍMIQUES

- [OX] OXIDACIÓ I CORROSIÓ
- [OR] ORGANISMES
- [EF] EFLORESCÈNCIES

LLEGENDA ENDRROCS

- [] ÀMBIT D'ACTUACIÓ EN L'ACTUAL PROJECTE
- [] ENDRROC SEGONS LA DESCRIPCIÓ DEL TEXT ADJUNT
- [] DESMUNTATGE SEGONS L'ESTAT DEL PARAMENT EN CADA CAS

LLEGENDA OBRA NOVA

- [] ÀMBIT D'ACTUACIÓ EN L'ACTUAL PROJECTE
- [] OBRA NOVA SEGONS DESCRIPCIÓ DEL TEXT ADJUNT

ACTUACIONS GENERALS EN FAÇANA

1. EXTRACCIÓ D'ELEMENTS AFEGITS: FUSTERIES, SERRALLERIA, FERROS, RESTES D'OBRA, ENRAJOLATS, ARREBOSSATS I INSTAL·LACIONS.
2. SUBSTITUCIÓ DE MAONS EN MAL ESTAT, RECONSTRUCCIÓ DE BRANCALS, AMPITS, SÒCOLS I REALITZACIÓ DE NOVES OBERTURES AMB MAÓ MANUAL EQUIVALENT A L'EXISTENT EN FORMAT I TIPUS DE MORTER.
2. DESMUNTATGE I REPOSICIÓ AMB MATERIAL DE RECUPERACIÓ DE CORNISES EN MAL ESTAT O MALMESOS.
4. COSIT D'ESQUERDES AMB EXTRACCIÓ DE TOTXO A TALL DE DISC, FORMACIÓ DE FORATS PER A COL·LOCACIÓ DE GRAPA D'ACER INOXIDABLE AISI 316, RESINES EPOXI I RECOL·LOCACIÓ DE TOTXO VIST I INTERIOR GRAPAT MITJANÇANT RASA HORIZONTAL DETALL COSIT D'ESQUERDES

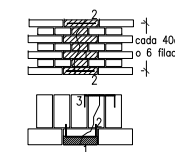

- 1-EXTRACCIÓ DE TOTXOS AFECTATS A TALL DE DISC
- 2-FORMACIÓ DE FORATS, COL·LOCACIÓ DE GRAPA D'ACER INOXIDABLE AISI 316, APLICACIÓ DE RESINES EPOXIDÍQUES I RECOL·LOCACIÓ DE TOTXO EXTERIOR VIST DE CARACTERÍSTIQUES EQUIVALENTS
- 3-EXECUCIÓ DE REGATES, COL·LOCACIÓ DE GRAPA D'ACER INOXIDABLE I APLICACIÓ DE RESINES EPOXI.

5. RESTITUCIÓ DE TOTXOS DETERIORATS, EXTRACCIÓ I NOVA COL·LOCACIÓ PER TOTXOS D'IGUALS CARACTERÍSTIQUES
6. NETEJA DEL MAÓ AMB PROJECCIÓ DE POLS DE VIDRE MICRONITZAT EN SEC
6. NETEJA DEL MAÓ AFECTAT PER ORGANISMES AMB BIOIDES
7. REJUNTAT DE TOTXOS
8. APLICACIÓ D'HIDROFUGANT, CONSOLIDANT, PATINES I IGUALACIÓ DE COLOR
9. NETEJA GENERAL DE FAÇANA I RASPATLLAT DE L'ACABAT DE FAÇANA.

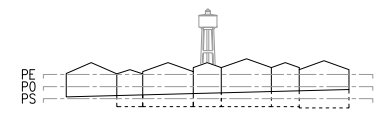

- COTES DE NIVELL EN METRES
 - COTES DIMENSIONALS EN CENTÍMETRES
 - LES COTES RELATIVES S'INDIQUEN ±0.00 RESPECTE LA COTA DE REFERÈNCIA (NIVELL DE PAVIMENT ACABAT PLANTA BAIXA)



LLEGENDA PATOLÒGIES

LESIONS FÍSQUES

- [H] HUMITATS
- [B] BRUTICIA SUPERFICIAL
- [ER] EROSIONS

LESIONS MECÀNIQUES

- [E] ESQUERDES I FISURES
- [D] DESPRENDIMENTS

LESIONS QUÍMIQUES

- [OX] OXIDACIÓ I CORROSIÓ
- [OR] ORGANISMES
- [EF] EFLORESCÈNCIES

LLEGENDA ENDERROCS

- [] ÀMBIT D'ACTUACIÓ EN L'ACTUAL PROJECTE
- [] ENDERROC SEGONS LA DESCRIPCIÓ DEL TEXT ADJUNT
- [] DESMUNTATGE SEGONS L'ESTAT DEL PARAMENT EN CADA CAS

LLEGENDA OBRA NOVA

- [] ÀMBIT D'ACTUACIÓ EN L'ACTUAL PROJECTE
- [] OBRA NOVA SEGONS DESCRIPCIÓ DEL TEXT ADJUNT

ACTUACIONS GENERALS EN FAÇANA

1. EXTRACCIÓ D'ELEMENTS AFEGITS: FUSTERIES, SERRALLERIA, FERROS, RESTES D'OBRA, ENRAJOLATS, ARREBOSSATS I INSTAL·LACIONS.
 2. SUBSTITUCIÓ DE MAONS EN MAL ESTAT, RECONSTRUCCIÓ DE BRANCALS, AMPITS, SÒCOLS I REALITZACIÓ DE NOVES OBERTURES AMB MAÓ MANUAL EQUIVALENT A L'EXISTENT EN FORMAT I TIPUS DE MORTER.
 2. DESMUNTATGE I POSICIÓ AMB MATERIAL DE RECUPERACIÓ DE CORNISES EN MAL ESTAT O MALMESES.
 4. COSIT D'ESQUERDES AMB EXTRACCIÓ DE TOTXO A TALL DE DISC, FORMACIÓ DE FORATS PER A COL·LOCACIÓ DE GRAPA D'ACER INOXIDABLE AISI 316, RESINES EPOXI I RECOL·LOCACIÓ DE TOTXO VIST I INTERIOR GRAPAT MITJANÇANT RASA HORIZONTAL
- DETALL COSIT D'ESQUERDES**
- 1-EXTRACCIÓ DE TOTXOS AFECTATS A TALL DE DISC
 - 2-FORMACIÓ DE FORATS, COL·LOCACIÓ DE GRAPA D'ACER INOXIDABLE AISI 316, APLICACIÓ DE RESINES EPOXIDIQUES I RECOL·LOCACIÓ DE TOTXO EXTERIOR VIST DE CARACTERÍSTIQUES EQUIVALENTS
 - 3-EXECUCIÓ DE REGATES, COL·LOCACIÓ DE GRAPA D'ACER INOXIDABLE I APLICACIÓ DE RESINES EPOXI.
5. RESTITUCIÓ DE TOTXOS DETERIORATS, EXTRACCIÓ I NOVA COL·LOCACIÓ PER TOTXOS D'IGUALS CARACTERÍSTIQUES
 6. NETEJA DEL MAÓ AMB PROJECCIÓ DE POLS DE VIDRE MICRONITZAT EN SEC
 6. NETEJA DEL MAÓ AFECTAT PER ORGANISMES AMB BIOIDES
 7. REJUNTAT DE TOTXOS
 8. APLICACIÓ D'HIDROFUGANT, CONSOLIDANT, PATINES I IGUALACIÓ DE COLOR
 9. NETEJA GENERAL DE FAÇANA I RASPATLLAT DE L'ACABAT DE FAÇANA.

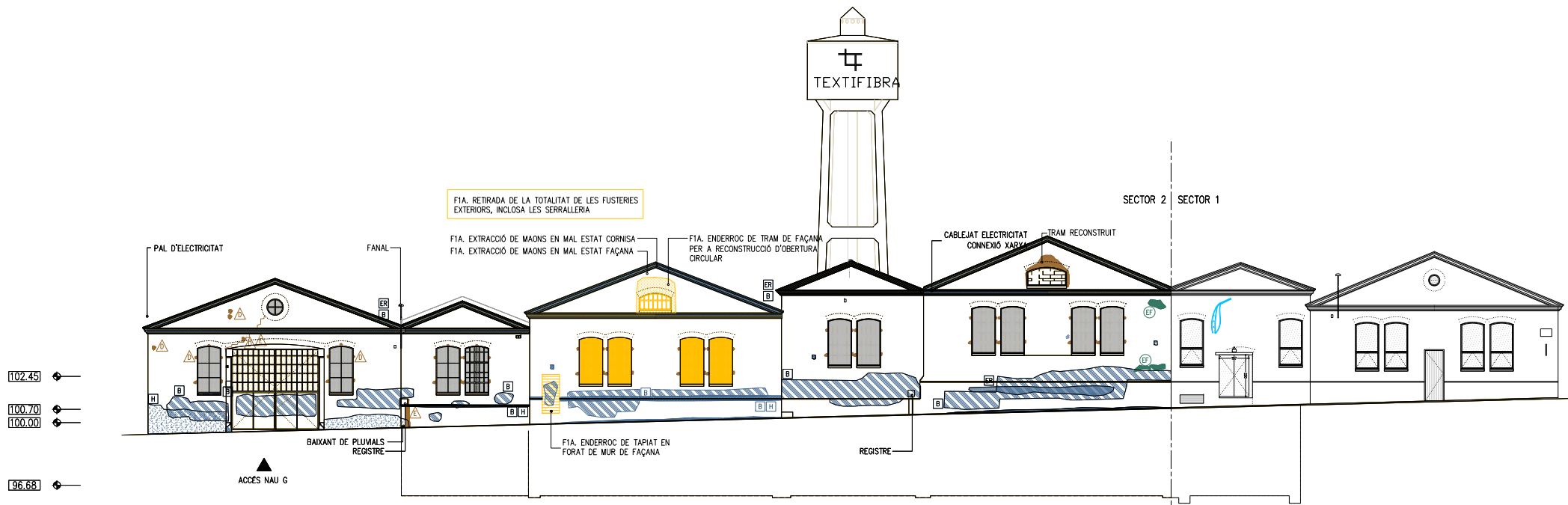

A.O - ALÇAT OEST - CARRER REINA ELIONOR

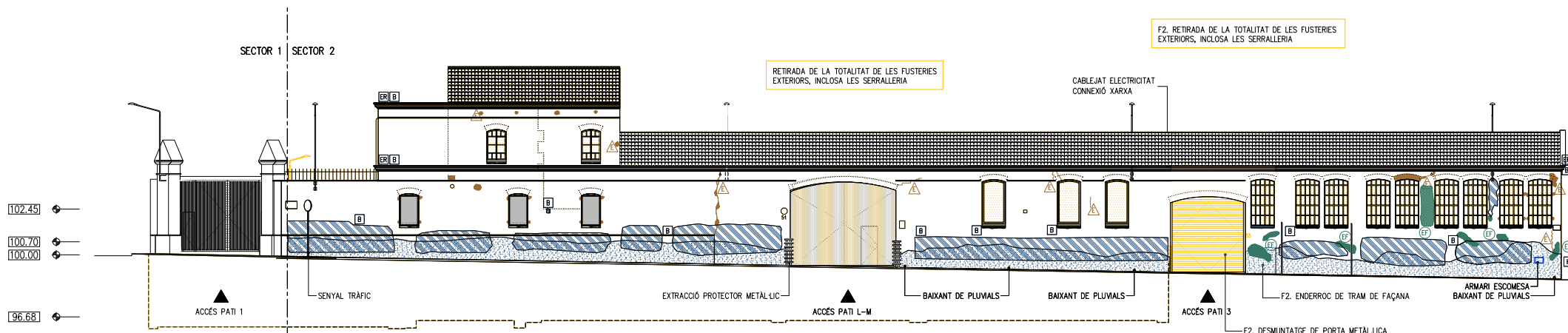

A.S - ALÇAT SUD - CARRER VILADOMAT

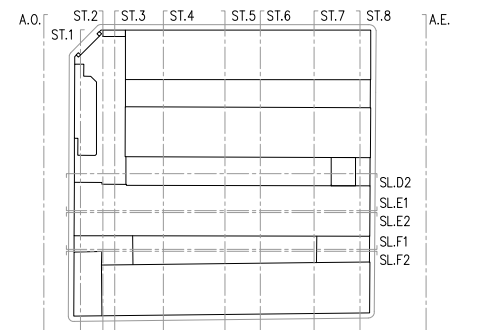

- COTES DE NIVELL EN METRES
 - COTES DIMENSIONALS EN CENTÍMETRES
 - LES COTES RELATIVES S'INDIQUEN ±0.00 RESPECTE LA COTA DE REFERÈNCIA (NIVELL DE PAVIMENT ACABAT PLANTA BAIXA)



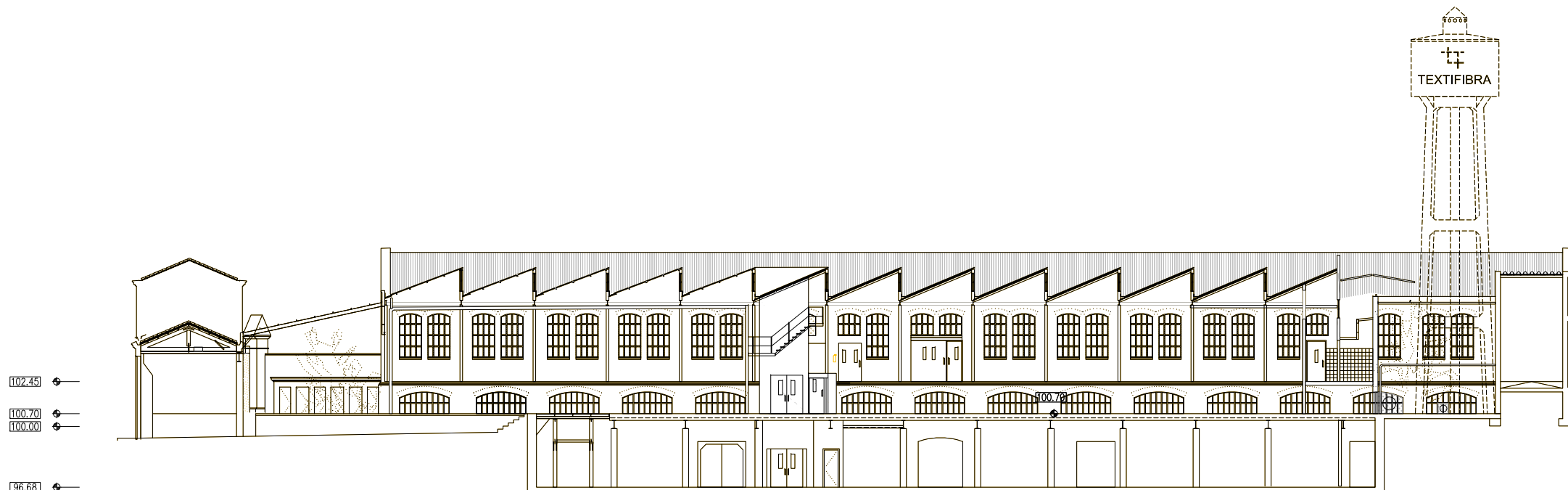

S.L.D1 - SECCIÓ LONGITUDINAL D1 - ESTAT ACTUAL - NAU D

LLEGENDA PATOLÒGIES

LESIONS FÍSQUES

- [H] HUMITATS
- [B] BRUTICIA SUPERFICIAL
- [ER] EROSIONS

LESIONS MECÀNIQUES

- [E] ESQUERDES I FISURES
- [D] DESPRENDIMENTS

LESIONS QUÍMIQUES

- [OX] OXIDACIÓ I CORROSIÓ
- [OR] ORGANISMES
- [EF] EFLORESCÈNCIES

LLEGENDA ENDERROCS

- [] ÀMBIT D'ACTUACIÓ EN L'ACTUAL PROJECTE
- [] ENDERROC SEGONS LA DESCRIPCIÓ DEL TEXT ADJUNT
- [] DESMUNTATGE SEGONS L'ESTAT DEL PARAMENT EN CADA CAS

LLEGENDA OBRA NOVA

- [] ÀMBIT D'ACTUACIÓ EN L'ACTUAL PROJECTE
- [] OBRA NOVA SEGONS DESCRIPCIÓ DEL TEXT ADJUNT

ACTUACIONS GENERALS EN FAÇANA

1. EXTRACCIÓ D'ELEMENTS AFEGITS: FUSTERIES, SERRALLERIA, FERROS, RESTES D'OBRA, ENRAJOLATS, ARREBOSSATS I INSTAL·LACIONS.
2. SUBSTITUCIÓ DE MAONS EN MAL ESTAT, RECONSTRUCCIÓ DE BRANCALS, AMPITS, SÒCOLS I REALITZACIÓ DE NOVES OBERTURES AMB MAÓ MANUAL EQUIVALENT A L'EXISTENT EN FORMAT I TIPUS DE MORTER.
2. DESMUNTATGE I REPOSICIÓ AMB MATERIAL DE RECUPERACIÓ DE CORNISES EN MAL ESTAT O MALMESES.
4. COSIT D'ESQUERDES AMB EXTRACCIÓ DE TOTXO A TALL DE DISC, FORMACIÓ DE FORATS PER A COL·LOCACIÓ DE GRAPA D'ACER INOXIDABLE AISI 316, RESINES EPOXI I RECOL·LOCACIÓ DE TOTXO VIST I INTERIOR GRAPAT MITJANÇANT RASA HORIZONTAL

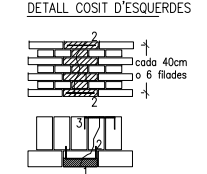

5. RESTITUCIÓ DE TOTXOS DETERIORATS, EXTRACCIÓ I NOVA COL·LOCACIÓ PER TOTXOS D'IGUALS CARACTERÍSTIQUES
6. NETEJA DEL MAÓ AMB PROJECCIÓ DE POLS DE VIDRE MICRONITZAT EN SEC
6. NETEJA DEL MAÓ AFECTAT PER ORGANISMES AMB BIOIDES
7. REJUNTAT DE TOTXOS
8. APLICACIÓ D'HIDROFUGANT, CONSOLIDANT, PATINES I IGUALACIÓ DE COLOR
9. NETEJA GENERAL DE FAÇANA I RASPATLLAT DE L'ACABAT DE FAÇANA.

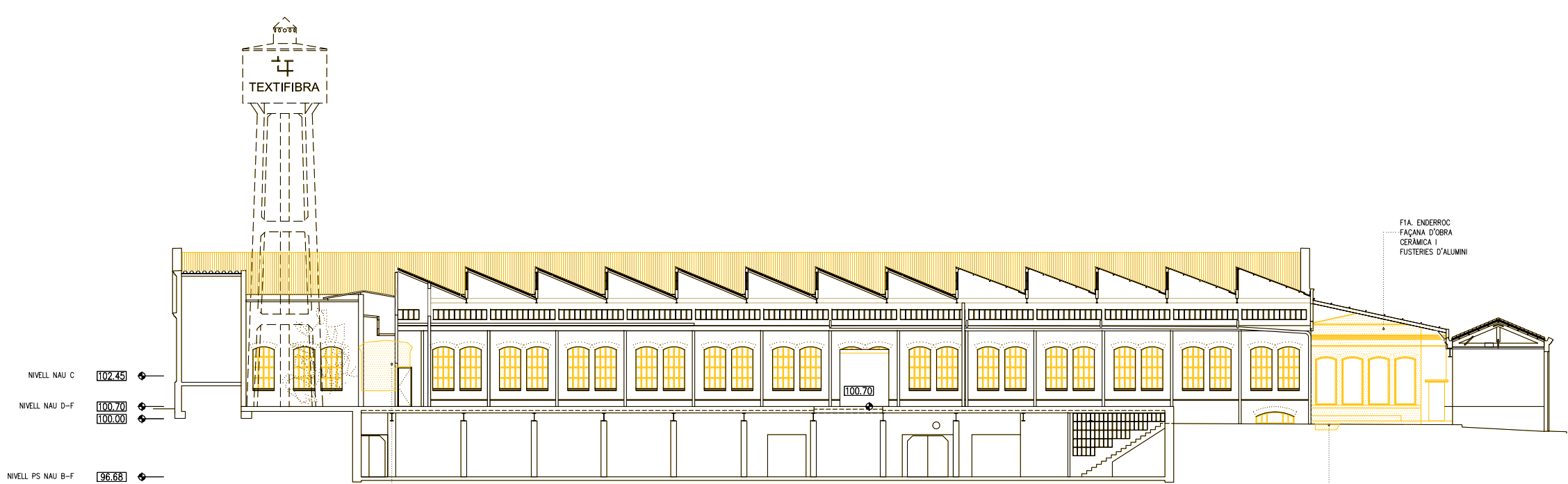

S.L.D2 - SECCIÓ LONGITUDINAL D2 - ESTAT ACTUAL - NAU D

FIA. RETIRADA EN LA TOTALITAT DE LES NAUS DE FALSOS SOSTRES, AÏLLAMENTS, ENRAJOLATS, ESCALES METÀL·LIQUES, INSTAL·LACIONS I CONDUÏTES

FIA. RETIRADA DE LA TOTALITAT DE LES FUSTERIES, INCLOSA LA SERRALLERIA

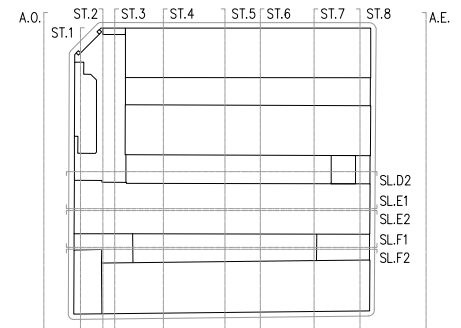

- COTES DE NIVELL EN METRES
 - COTES DIMENSIONALS EN CENTÍMETRES
 - LES COTES RELATIVES S'INDIQUEN ±0.00 RESPECTE LA COTA DE REFERÈNCIA (NIVELL DE PAVIMENT ACABAT PLANTA BAIXA)

LLEGENDA PATOLOGIES

LESIONS FISIQÜES

- [H] HUMITATS
- [B] BRUTICIA SUPERFICIAL
- [ER] EROSIONS

LESIONS MECÀNIQUES

- [E] ESQUERDES I FISURES
- [D] DESPRENDIMENTS

LESIONS QUÍMIQUES

- [OX] OXIDACIÓ I CORROSIÓ
- [OR] ORGANISMES
- [EF] EFLORESCÈNCIES

LLEGENDA ENDERROCS

- [] ÀMBIT D'ACTUACIÓ EN L'ACTUAL PROJECTE
- [] ENDERROC SEGONS LA DESCRIPCIÓ DEL TEXT ADJUNT
- [] DESMUNTATGE SEGONS L'ESTAT DEL PARAMENT EN CADA CAS

LLEGENDA OBRA NOVA

- [] ÀMBIT D'ACTUACIÓ EN L'ACTUAL PROJECTE
- [] OBRA NOVA SEGONS DESCRIPCIÓ DEL TEXT ADJUNT

ACTUACIONS GENERALS EN FAÇANA

1. EXTRACCIÓ D'ELEMENTS AFEGITS: FUSTERIES, SERRALLERIA, FERROS, RESTES D'OBRA, ENRAJOLATS, ARREBOSSATS I INSTAL·LACIONS.
2. SUBSTITUCIÓ DE MAONS EN MAL ESTAT, RECONSTRUCCIÓ DE BRANCALLS, AMPITS, SÒCOLS I REALITZACIÓ DE NOVES OBERTURES AMB MAÓ MANUAL EQUIVALENT A L'EXISTENT EN FORMAT I TIPUS DE MORTER.
3. DESMUNTATGE I REPOSICIÓ AMB MATERIAL DE RECUPERACIÓ DE CORNISES EN MAL ESTAT O MALMESES.
4. COSIT D'ESQUERDES AMB EXTRACCIÓ DE TOTXO A TALL DE DISC, FORMACIÓ DE FORATS PER A COL·LOCACIÓ DE GRAPA D'ACER INOXIDABLE AISI 316, RESINES EPOXI I RECOL·LOCACIÓ DE TOTXO VIST I INTERIOR GRAPAT MITJANÇANT RASA HORIZONTAL DETALL COSIT D'ESQUERDES

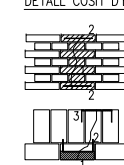

- 1-EXTRACCIÓ DE TOTXOS AFECTATS A TALL DE DISC
- 2-FORMACIÓ DE FORATS, COL·LOCACIÓ DE GRAPA D'ACER INOXIDABLE AISI 316, APLICACIÓ DE RESINES EPOXIDIQÜES I RECOL·LOCACIÓ DE TOTXO EXTERIOR VIST DE CARACTERÍSTIQUES EQUIVALENTS
- 3-EXECUCIÓ DE REGATES, COL·LOCACIÓ DE GRAPA D'ACER INOXIDABLE I APLICACIÓ DE RESINES EPOXI.

5. RESTITUCIÓ DE TOTXOS DETERIORATS, EXTRACCIÓ I NOVA COL·LOCACIÓ PER TOTXOS D'IGUALS CARACTERÍSTIQUES
6. NETEJA DEL MAÓ AMB PROJECCIÓ DE POLS DE VIDRE MICRONITZAT EN SEC
6. NETEJA DEL MAÓ AFECTAT PER ORGANISMES AMB BIOCIDES
7. REJUNTAT DE TOTXOS
8. APLICACIÓ D'HIDROFUGANT, CONSOLIDANT, PATINES I IGUALACIÓ DE COLOR
9. NETEJA GENERAL DE FAÇANA I RASPATLLAT DE L'ACABAT DE FAÇANA.

S.L.E1 - SECCIÓ LONGITUDINAL E1 - ESTAT ACTUAL - NAU E

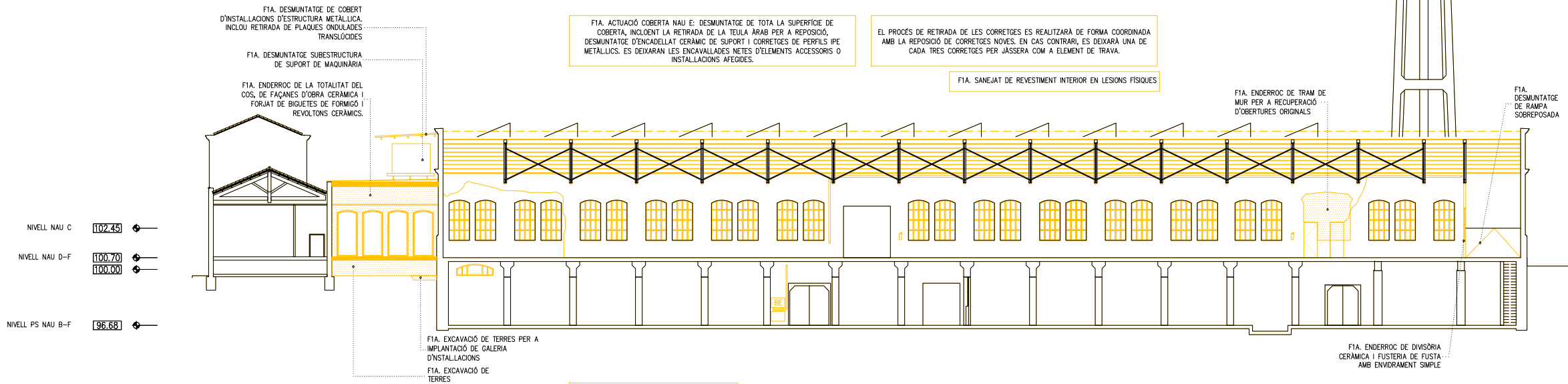

S.L.E2 - SECCIÓ LONGITUDINAL E2 - ESTAT ACTUAL - NAU E

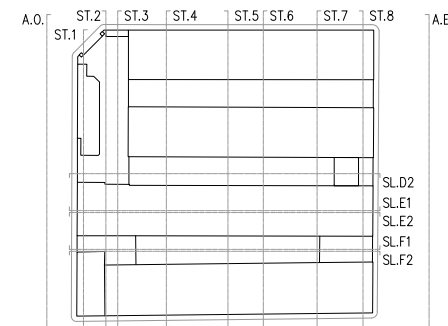
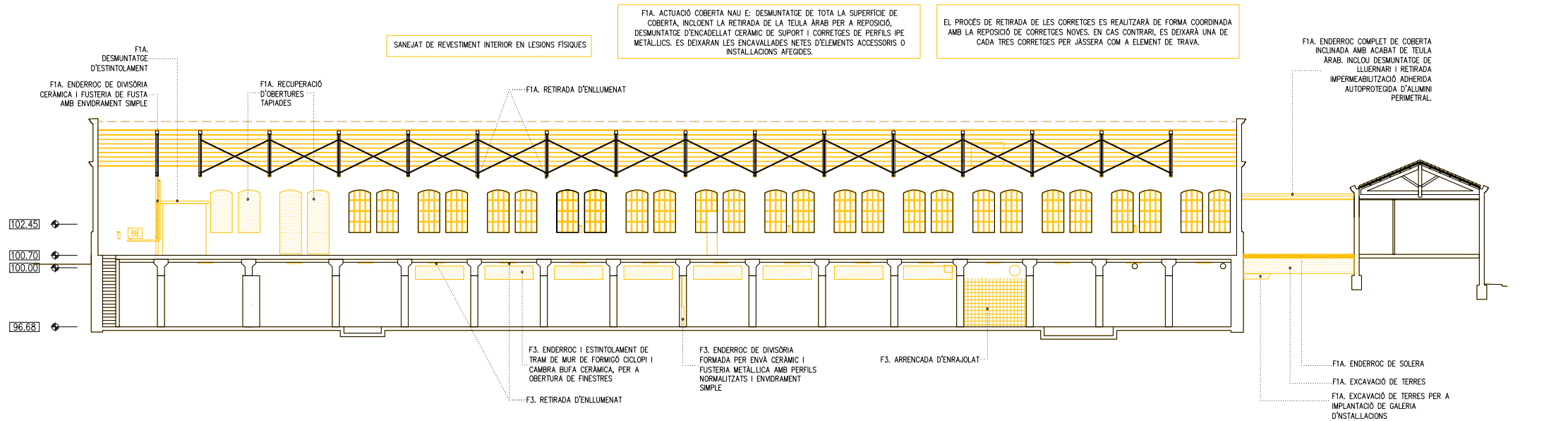

- COTES DE NIVELL EN METRES
- COTES DIMENSIONALS EN CENTÍMETRES
- LES COTES RELATIVES S'INDIQUEN ±0.00 RESPECTE LA COTA DE REFERÈNCIA (NIVELL DE PAVIMENT ACABAT PLANTA BAIXA)

LLEGENDA PATOLOGIES

LESIONS FÍSQUES

- [H] HUMITATS
- [B] BRUTICIA SUPERFICIAL
- [ER] EROSIONS

LESIONS MECÀNIQUES

- [E] ESQUERDES I FISURES
- [D] DESPRENDIMENTS

LESIONS QUÍMIQUES

- [OX] OXIDACIÓ I CORROSIÓ
- [OR] ORGANISMES
- [EF] EFLORESCÈNCIES

LLEGENDA ENDERROCS

- [] ÀMBIT D'ACTUACIÓ EN L'ACTUAL PROJECTE
- [] ENDERROC SEGONS LA DESCRIPCIÓ DEL TEXT ADJUNT
- [] DESMUNTATGE SEGONS L'ESTAT DEL PARAMENT EN CADA CAS

LLEGENDA OBRA NOVA

- [] ÀMBIT D'ACTUACIÓ EN L'ACTUAL PROJECTE
- [] OBRA NOVA SEGONS DESCRIPCIÓ DEL TEXT ADJUNT

ACTUACIONS GENERALS EN FAÇANA

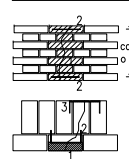
1. EXTRACCIÓ D'ELEMENTS AFEGITS: FUSTERIES, SERRALLERIA, FERROS, RESTES D'OBRA, ENRAJOLATS, ARREBOSSATS I INSTAL·LACIONS.
 2. SUBSTITUCIÓ DE MAONS EN MAL ESTAT, RECONSTRUCCIÓ DE BRANCALS, AMPITS, SÒCOLS I REALITZACIÓ DE NOVES OBERTURES AMB MAÓ MANUAL EQUIVALENT A L'EXISTENT EN FORMAT I TIPUS DE MORTER.
 3. DESMUNTATGE I REPOSICIÓ AMB MATERIAL DE RECUPERACIÓ DE CORNISES EN MAL ESTAT O MALMESES.
 4. COSIT D'ESQUERDES AMB EXTRACCIÓ DE TOTXO A TALL DE DISC, FORMACIÓ DE FORATS PER A COL·LOCACIÓ DE GRAPA D'ACER INOXIDABLE AISI 316, RESINES EPOXI I RECOL·LOCACIÓ DE TOTXO VIST I INTERIOR GRAPAT MITJANÇANT RASA HORIZONTAL
- DETALL COSIT D'ESQUERDES**
- 
- 1-EXTRACCIÓ DE TOTXOS AFECTATS A TALL DE DISC
 - 2-FORMACIÓ DE FORATS, COL·LOCACIÓ DE GRAPA D'ACER INOXIDABLE AISI 316, APLICACIÓ DE RESINES EPOXIDIQUES I RECOL·LOCACIÓ DE TOTXO EXTERIOR VIST DE CARACTERÍSTIQUES EQUIVALENTS
 - 3-EXECUCIÓ DE REGATES, COL·LOCACIÓ DE GRAPA D'ACER INOXIDABLE I APLICACIÓ DE RESINES EPOXI.
5. RESTITUCIÓ DE TOTXOS DETERIORATS, EXTRACCIÓ I NOVA COL·LOCACIÓ PER TOTXOS D'IGUALS CARACTERÍSTIQUES
 6. NETEJA DEL MAÓ AMB PROJECCIÓ DE POLS DE VIDRE MICRONITZAT EN SEC
 6. NETEJA DEL MAÓ AFECTAT PER ORGANISMES AMB BIOIDES
 7. REJUNTAT DE TOTXOS
 8. APLICACIÓ D'HIDROFUGANT, CONSOLIDANT, PATINES I IGUALACIÓ DE COLOR
 9. NETEJA GENERAL DE FAÇANA I RASPATLLAT DE L'ACABAT DE FAÇANA.

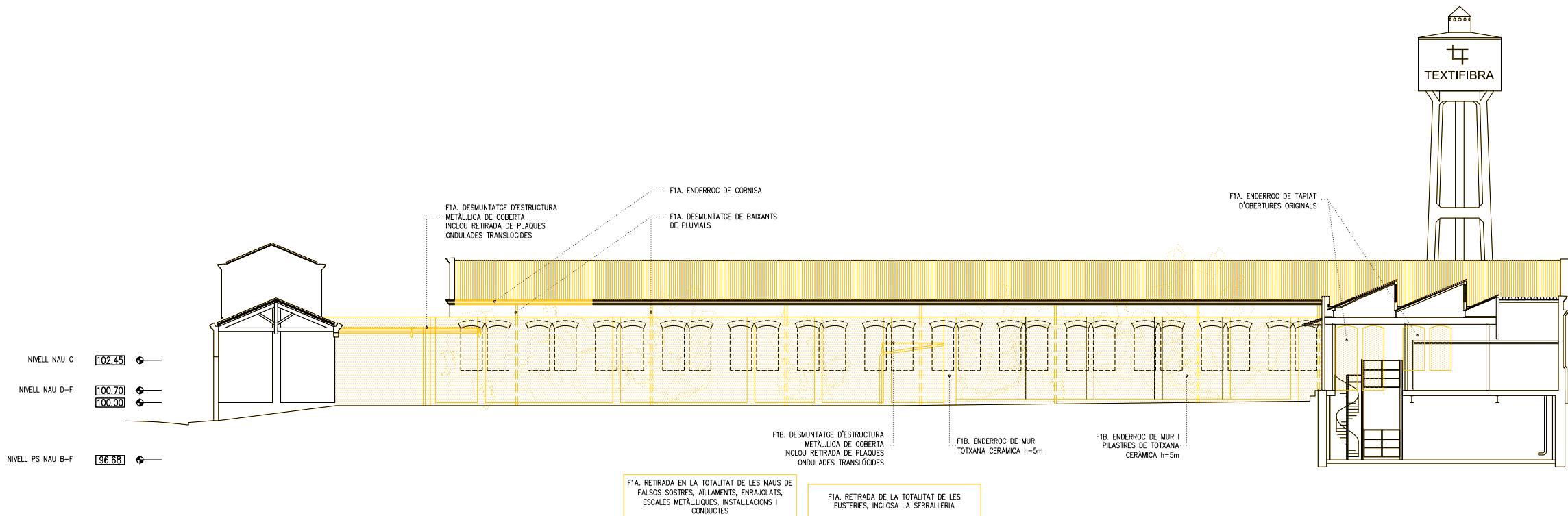

S.L.F1 - SECCIÓ LONGITUDINAL F1 - ESTAT ACTUAL - NAU F

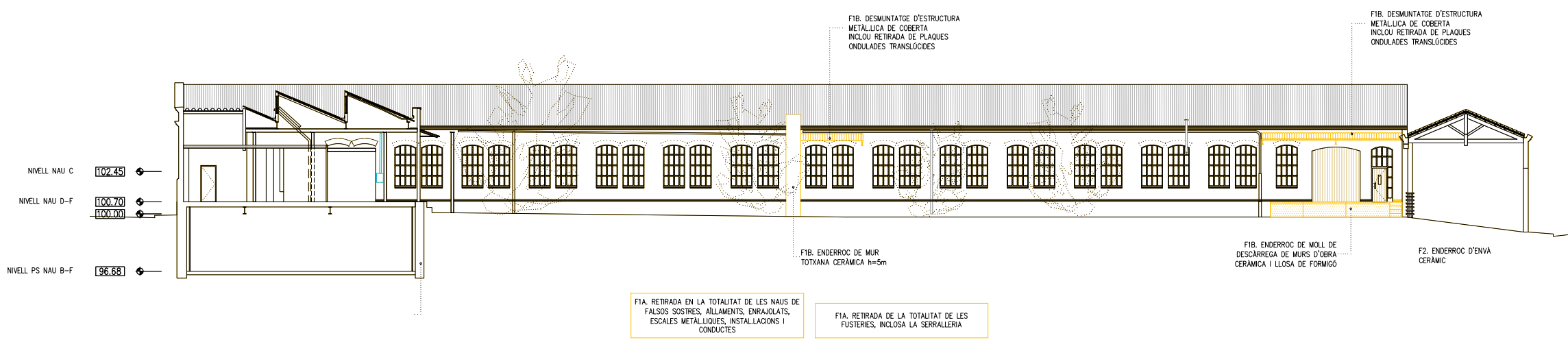

S.L.F2 - SECCIÓ LONGITUDINAL F2 - ESTAT ACTUAL - NAU F

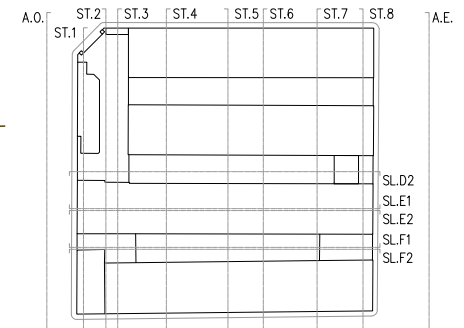

- COTES DE NIVELL EN METRES
 - COTES DIMENSIONALS EN CENTÍMETRES
 - LES COTES RELATIVES S'INDIQUEN ±0.00 RESPECTE LA COTA DE REFERÈNCIA (NIVELL DE PAVIMENT ACABAT PLANTA BAIXA)



LLEGENDA PATOLÒGIES

LESIONS FÍSQUES

- [H] HUMITATS
- [B] BRUTICIA SUPERFICIAL
- [ER] EROSIONS

LESIONS MECÀNIQUES

- [E] ESQUERDES I FISURES
- [D] DESPRENDIMENTS

LESIONS QUÍMIQUES

- [OX] OXIDACIÓ I CORROSIÓ
- [OR] ORGANISMES
- [EF] EFLORESCÈNCIES

LLEGENDA ENDERROCS

- [] ÀMBIT D'ACTUACIÓ EN L'ACTUAL PROJECTE
- [] ENDERROC SEGONS LA DESCRIPCIÓ DEL TEXT ADJUNT
- [] DESMUNTATGE SEGONS L'ESTAT DEL PARAMENT EN CADA CAS

LLEGENDA OBRA NOVA

- [] ÀMBIT D'ACTUACIÓ EN L'ACTUAL PROJECTE
- [] OBRA NOVA SEGONS DESCRIPCIÓ DEL TEXT ADJUNT

ACTUACIONS GENERALS EN FAÇANA

1. EXTRACCIÓ D'ELEMENTS AFEGITS: FUSTERIES, SERRALLERIA, FERROS, RESTES D'OBRA, ENRAJOLATS, ARREBOSSATS I INSTAL·LACIONS.
2. SUBSTITUCIÓ DE MAONS EN MAL ESTAT, RECONSTRUCCIÓ DE BRANCALS, AMPITS, SÒCOLS I REALITZACIÓ DE NOVES OBERTURES AMB MAÓ MANUAL EQUIVALENT A L'EXISTENT EN FORMAT I TIPUS DE MORTER.
2. DESMUNTATGE I REPOSICIÓ AMB MATERIAL DE RECUPERACIÓ DE CORNISES EN MAL ESTAT O MALMESES.
4. COSIT D'ESQUERDES AMB EXTRACCIÓ DE TOTXO A TALL DE DISC, FORMACIÓ DE FORATS PER A COL·LOCACIÓ DE GRAPA D'ACER INOXIDABLE AISI 316, RESINES EPOXI I RECOL·LOCACIÓ DE TOTXO VIST I INTERIOR GRAPAT MITJANÇANT RASA HORIZONTAL

DETALL COSIT D'ESQUERDES

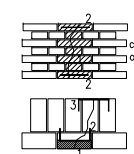

- 1-EXTRACCIÓ DE TOTXOS AFECTATS A TALL DE DISC
- 2-FORMACIÓ DE FORATS, COL·LOCACIÓ DE GRAPA D'ACER INOXIDABLE AISI 316, APLICACIÓ DE RESINES EPOXIDIQÜES I RECOL·LOCACIÓ DE TOTXO EXTERIOR VIST DE CARACTERÍSTIQUES EQUIVALENTS
- 3-EXECUCIÓ DE REGATES, COL·LOCACIÓ DE GRAPA D'ACER INOXIDABLE I APLICACIÓ DE RESINES EPOXI.

5. RESTITUCIÓ DE TOTXOS DETERIORATS, EXTRACCIÓ I NOVA COL·LOCACIÓ PER TOTXOS D'IGUALS CARACTERÍSTIQUES
6. NETEJA DEL MAÓ AMB PROJECCIÓ DE POLS DE VIDRE MICRONITZAT EN SEC
6. NETEJA DEL MAÓ AFECTAT PER ORGANISMES AMB BIOCIDES
7. REJUNTAT DE TOTXOS
8. APLICACIÓ D'HIDROFUGANT, CONSOLIDANT, PATINES I IGUALACIÓ DE COLOR
9. NETEJA GENERAL DE FAÇANA I RASPATLLAT DE L'ACABAT DE FAÇANA.

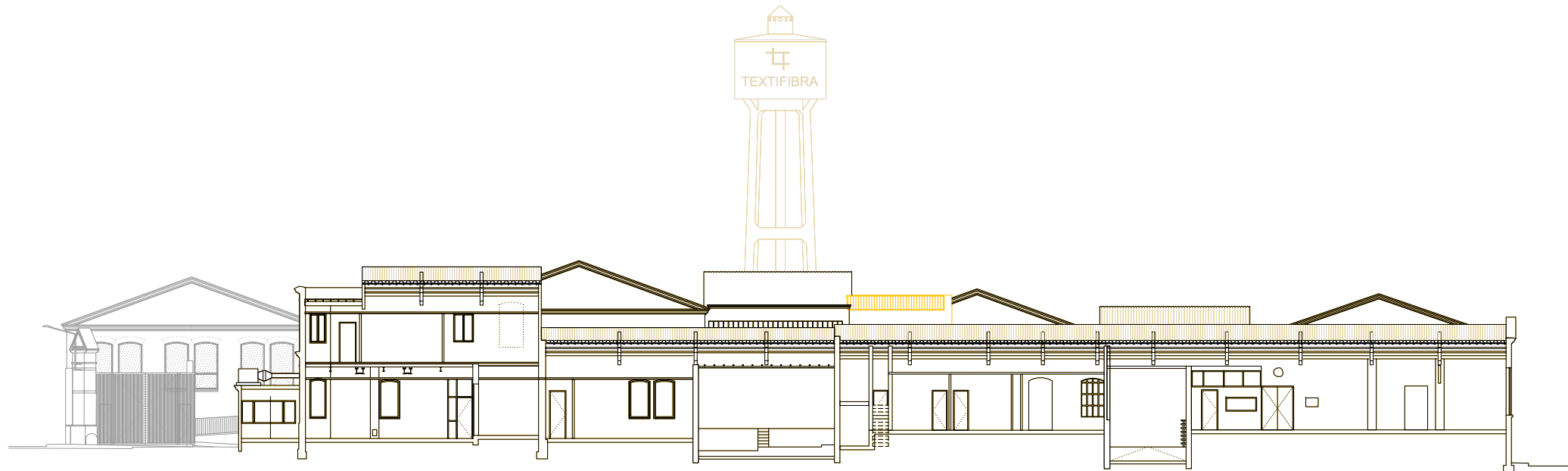

S.T.1 - SECCIÓ TRANSVERSAL 1 - ESTAT ACTUAL

FIA. RETIRADA EN LA TOTALITAT DE LES NAUS DE FALSOS SOSTRES, AÏLLAMENTS, ENRAJOLATS, ESCALES METAL·LÍQUES, INSTAL·LACIONS I CONDUCTES

FIA. RETIRADA DE LA TOTALITAT DE LES FUSTERIES, INCLOSA LA SERRALLERIA

EL PROCÉS DE RETIRADA DE LES CORRETTES ES REALITZARÀ DE FORMA COORDINADA AMB LA REPOSICIÓ DE CORRETTES NOVES. EN CAS CONTRARI, ES DEIXARÀ UNA DE CADA TRES CORRETTES PER JASSERA COM A ELEMENT DE TRAVA.

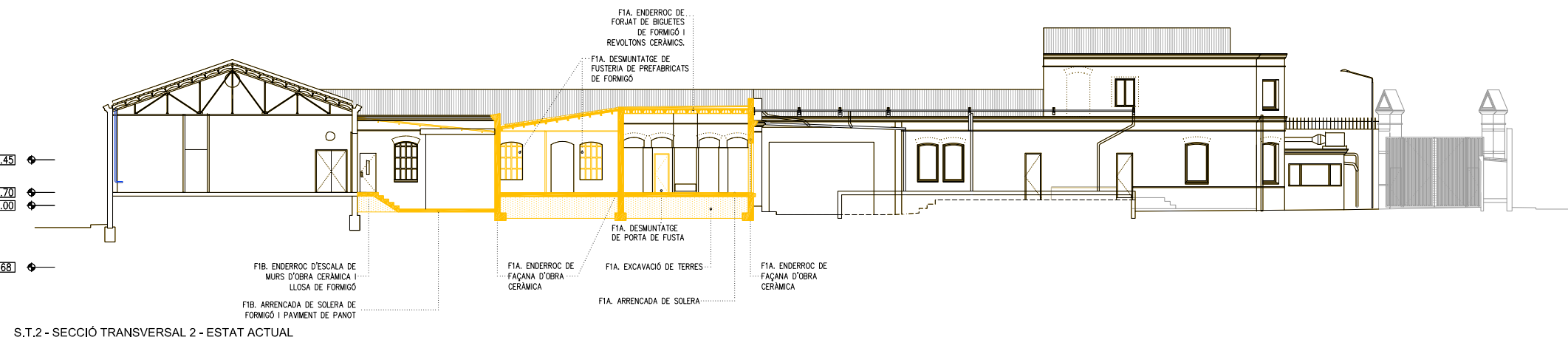

S.T.2 - SECCIÓ TRANSVERSAL 2 - ESTAT ACTUAL

FIA. RETIRADA EN LA TOTALITAT DE LES NAUS DE FALSOS SOSTRES, AÏLLAMENTS, ENRAJOLATS, ESCALES METAL·LÍQUES, INSTAL·LACIONS I CONDUCTES

FIA. RETIRADA DE LA TOTALITAT DE LES FUSTERIES, INCLOSA LA SERRALLERIA

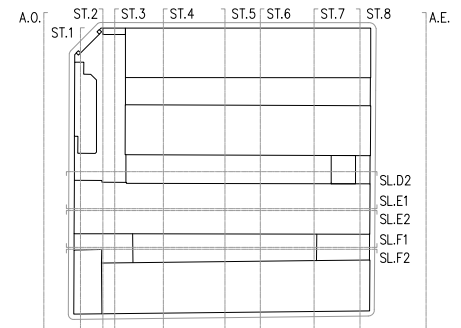

- COTES DE NIVELL EN METRES
- COTES DIMENSIONALS EN CENTÍMETRES
- LES COTES RELATIVES S'INDIQUEN ±0.00 RESPECTE LA COTA DE REFERÈNCIA (NIVELL DE PAVIMENT ACABAT PLANTA BAIXA)



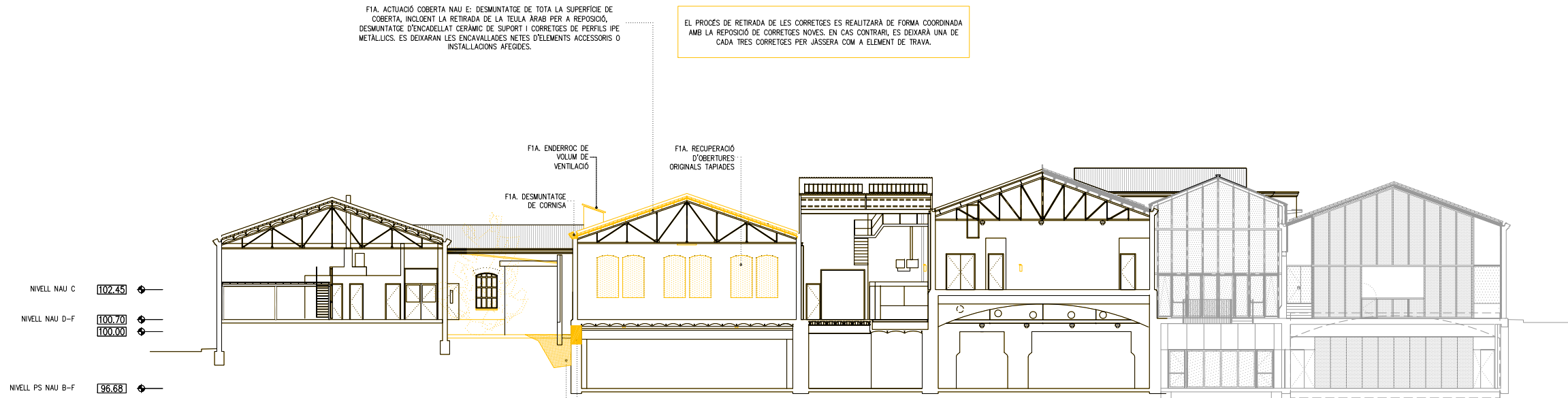

S.T.5 - SECCIÓ TRANSVERSAL 5 - ESTAT ACTUAL

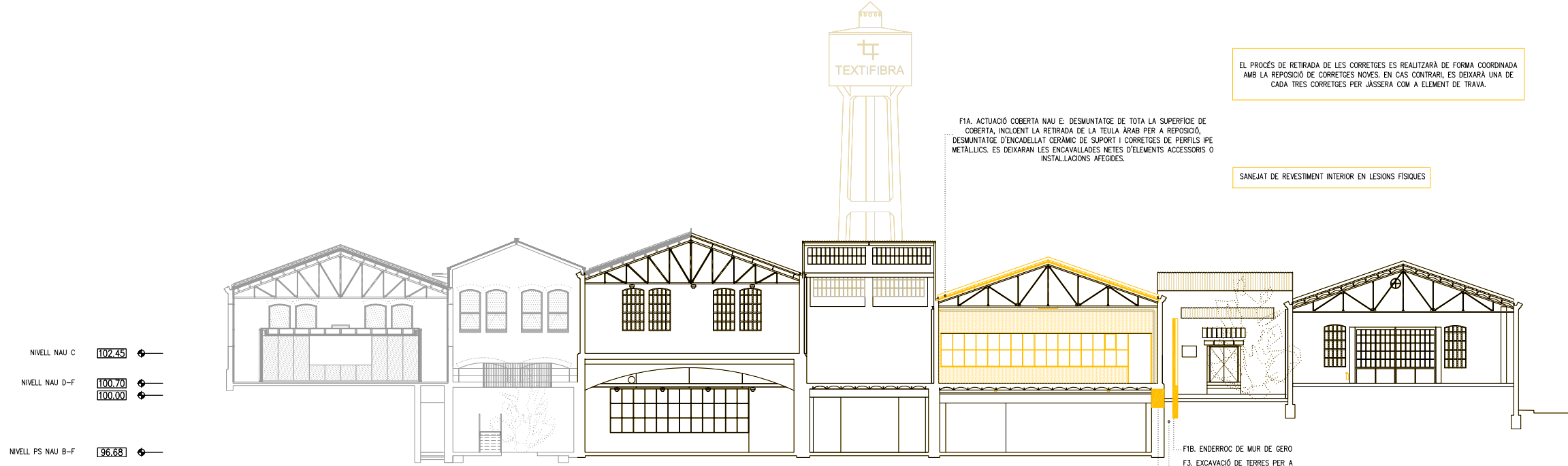

S.T.6 - SECCIÓ TRANSVERSAL 6 - ESTAT ACTUAL

LLEGENDA PATOLÒGIES

LESIONS FÍSQUES

- [H] HUMITATS
- [B] BRUTICIA SUPERFICIAL
- [ER] EROSIONS

LESIONS MECÀNIQUES

- [E] ESQUERDES I FISURES
- [D] DESPRENDIMENTS

LESIONS QUÍMIQUES

- [OX] OXIDACIÓ I CORROSIÓ
- [OR] ORGANISMES
- [EF] EFLORESCÈNCIES

LLEGENDA ENDEROCOS

- [] ÀMBIT D'ACTUACIÓ EN L'ACTUAL PROJECTE
- [] ENDEROC SEGONS LA DESCRIPCIÓ DEL TEXT ADJUNT
- [] DESMUNTATGE SEGONS L'ESTAT DEL PARAMENT EN CADA CAS

LLEGENDA OBRA NOVA

- [] ÀMBIT D'ACTUACIÓ EN L'ACTUAL PROJECTE
- [] OBRA NOVA SEGONS DESCRIPCIÓ DEL TEXT ADJUNT

ACTUACIONS GENERALS EN FAÇANA

1. EXTRACCIÓ D'ELEMENTS AFEGITS: FUSTERIES, SERRALLERIA, FERROS, RESTES D'OBRA, ENRAJOLATS, ARREBOSSATS I INSTAL·LACIONS.
2. SUBSTITUCIÓ DE MAONS EN MAL ESTAT, RECONSTRUCCIÓ DE BRANCALS, AMPITS, SÒCOLS I REALITZACIÓ DE NOVES OBERTURES AMB MAÓ MANUAL EQUIVALENT A L'EXISTENT EN FORMAT I TIPUS DE MORTER.
2. DESMUNTATGE I REPOSICIÓ AMB MATERIAL DE RECUPERACIÓ DE CORNISES EN MAL ESTAT O MALMESSES.
4. COSIT D'ESQUERDES AMB EXTRACCIÓ DE TOTXO A TALL DE DISC, FORMACIÓ DE FORATS PER A COL·LOCACIÓ DE GRAPA D'ACER INOXIDABLE AISI 316, RESINES EPOXI I RECOL·LOCACIÓ DE TOTXO VIST I INTERIOR GRAPAT MITJANÇANT RASA HORIZONTAL DETALL COSIT D'ESQUERDES

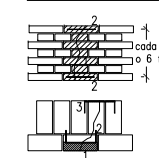

- 1-EXTRACCIÓ DE TOTXOS AFECTATS A TALL DE DISC
- 2-FORMACIÓ DE FORATS, COL·LOCACIÓ DE GRAPA D'ACER INOXIDABLE AISI 316, APLICACIÓ DE RESINES EPOXIDÍQUES I RECOL·LOCACIÓ DE TOTXO EXTERIOR VIST DE CARACTERÍSTIQUES EQUIVALENTS
- 3-EXECUCIÓ DE REGATES, COL·LOCACIÓ DE GRAPA D'ACER INOXIDABLE I APLICACIÓ DE RESINES EPOXI.

5. RESTITUCIÓ DE TOTXOS DETERIORATS, EXTRACCIÓ I NOVA COL·LOCACIÓ PER TOTXOS D'IGUALS CARACTERÍSTIQUES
6. NETEJA DEL MAÓ AMB PROJECCIÓ DE POLS DE VIDRE MICRONITZAT EN SEC
6. NETEJA DEL MAÓ AFECTAT PER ORGANISMES AMB BIOCIDES
7. REJUNTAT DE TOTXOS
8. APLICACIÓ D'HIDROFUGANT, CONSOLIDANT, PATINES I IGUALACIÓ DE COLOR
9. NETEJA GENERAL DE FAÇANA I RASPATLLAT DE L'ACABAT DE FAÇANA.

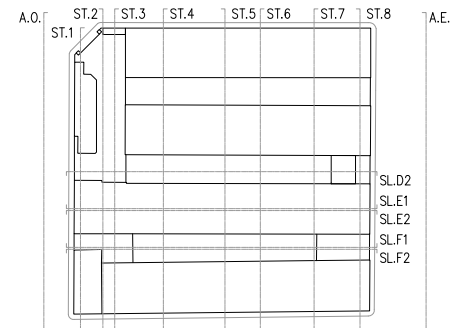

- COTES DE NIVELL EN METRES
 - COTES DIMENSIONALS EN CENTÍMETRES
 - LES COTES RELATIVES S'INDIQUEN ±0.00 RESPECTE LA COTA DE REFERÈNCIA (NIVELL DE PAVIMENT ACABAT PLANTA BAIXA)

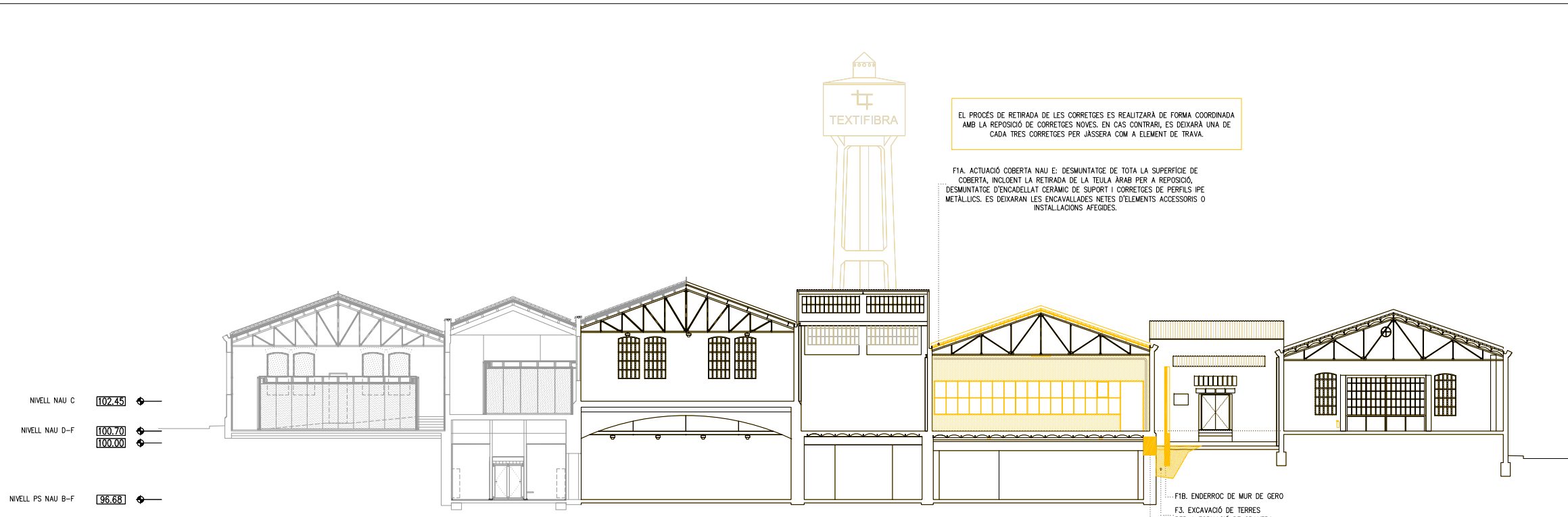

S.T.7 - SECCIÓ TRANSVERSAL 7 - ESTAT ACTUAL

RETIRADA EN LA TOTALITAT DE LES NAUS DE FALSOS SOSTRES, ALLAMENTS, ENRAJOLATS, ESCALES METAL·LIQUES, INSTAL·LACIONS I CONDUCTES

RETIRADA DE LA TOTALITAT DE LES FUSTERIES, INCLOSA LA SERRALLERIA

EL PROCÉS DE RETIRADA DE LES CORRETTGES ES REALITZARÀ DE FORMA COORDINADA AMB LA REPOSIICIÓ DE CORRETTGES NOVES. EN CAS CONTRARI, ES DEIXARÀ UNA DE CADA TRES CORRETTGES PER JASSERA COM A ELEMENT DE TRAVA.

FIA. ACTUACIÓ COBERTA NAU E: DESMUNTATGE DE TOTA LA SUPERFICIE DE COBERTA, INCLOENT LA RETIRADA DE LA TEULA ÀRAB PER A REPOSIICIÓ, DESMUNTATGE D'ENCADELLAT CERÀMIC DE SUPORT I CORRETTGES DE PERFILS IPE METÀL·LICS. ES DEIXARAN LES ENCAVALLADES NETES D'ELEMENTS ACCESSORIS O INSTAL·LACIONS AFEGIDES.

FIB. ENDERROC DE MUR DE GERO
F3. EXCAVACIÓ DE TERRES PER A FORMACIÓ DE GRAVERA
F3. ESTINTOLAMENT I OBERTURA PER A FORMACIÓ DE FINESTRA

- LLEGENDA PATOLÒGIES**
- LESIONS FÍSQUES**
- H HUMITATS
 - B BRUTICIA SUPERFICIAL
 - ER EROSIONS
- LESIONS MECÀNIQUES**
- E ESQUERDES I FISURES
 - Δ DESPRENDIMENTS
- LESIONS QUÍMIQUES**
- OX OXIDACIÓ I CORROSIÓ
 - OR ORGANISMES
 - EF EFLORESCÈNCIES
- LLEGENDA ENDERROCS**
- AMBIT D'ACTUACIÓ EN L'ACTUAL PROJECTE
 - ENDERROC SEGONS LA DESCRIPCIÓ DEL TEXT ADJUNT
 - DESMUNTATGE SEGONS L'ESTAT DEL PARAMENT EN CADA CAS
- LLEGENDA OBRA NOVA**
- AMBIT D'ACTUACIÓ EN L'ACTUAL PROJECTE
 - OBRA NOVA SEGONS DESCRIPCIÓ DEL TEXT ADJUNT

ACTUACIONS GENERALS EN FAÇANA

- EXTRACCIÓ D'ELEMENTS AFEGITS: FUSTERIES, SERRALLERIA, FERROS, RESTES D'OBRA, ENRAJOLATS, ARREBOSSATS I INSTAL·LACIONS.
- SUBSTITUCIÓ DE MAONS EN MAL ESTAT, RECONSTRUCCIÓ DE BRANCALS, AMPITS, SÒCOLS I REALITZACIÓ DE NOVES OBERTURES AMB MAÓ MANUAL EQUIVALENT A L'EXISTENT EN FORMAT I TIPUS DE MORTER.
- DESMUNTATGE I REPOSIICIÓ AMB MATERIAL DE RECUPERACIÓ DE CORNISES EN MAL ESTAT O MALMESES.
- COSIT D'ESQUERDES AMB EXTRACCIÓ DE TOTXO A TALL DE DISC, FORMACIÓ DE FORATS PER A COL·LOCACIÓ DE GRAPA D'ACER INOXIDABLE AISI 316, RESINES EPOXI I RECOL·LOCACIÓ DE TOTXO VIST I INTERIOR GRAPAT MITJANÇANT RASA HORIZONTAL

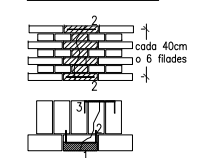

- DETALL COSIT D'ESQUERDES**
- EXTRACCIÓ DE TOTXOS AFECTATS A TALL DE DISC
 - FORMACIÓ DE FORATS, COL·LOCACIÓ DE GRAPA D'ACER INOXIDABLE AISI 316, APLICACIÓ DE RESINES EPOXIDIQÜES I RECOL·LOCACIÓ DE TOTXO EXTERIOR VIST DE CARACTERÍSTIQUES EQUIVALENTS
 - EXECUCIÓ DE REGATES, COL·LOCACIÓ DE GRAPA D'ACER INOXIDABLE I APLICACIÓ DE RESINES EPOXI.

- RESTITUCIÓ DE TOTXOS DETERIORATS, EXTRACCIÓ I NOVA COL·LOCACIÓ PER TOTXOS D'IGUALS CARACTERÍSTIQUES
- NETEJA DEL MAÓ AMB PROJECCIÓ DE POLS DE VIDRE MICRONITZAT EN SEC
- NETEJA DEL MAÓ AFECTAT PER ORGANISMES AMB BIOIDES
- REJUNTAT DE TOTXOS
- APLICACIÓ D'HIDROFUGANT, CONSOLIDANT, PATINES I IGUALACIÓ DE COLOR
- NETEJA GENERAL DE FAÇANA I RASPATLLAT DE L'ACABAT DE FAÇANA.

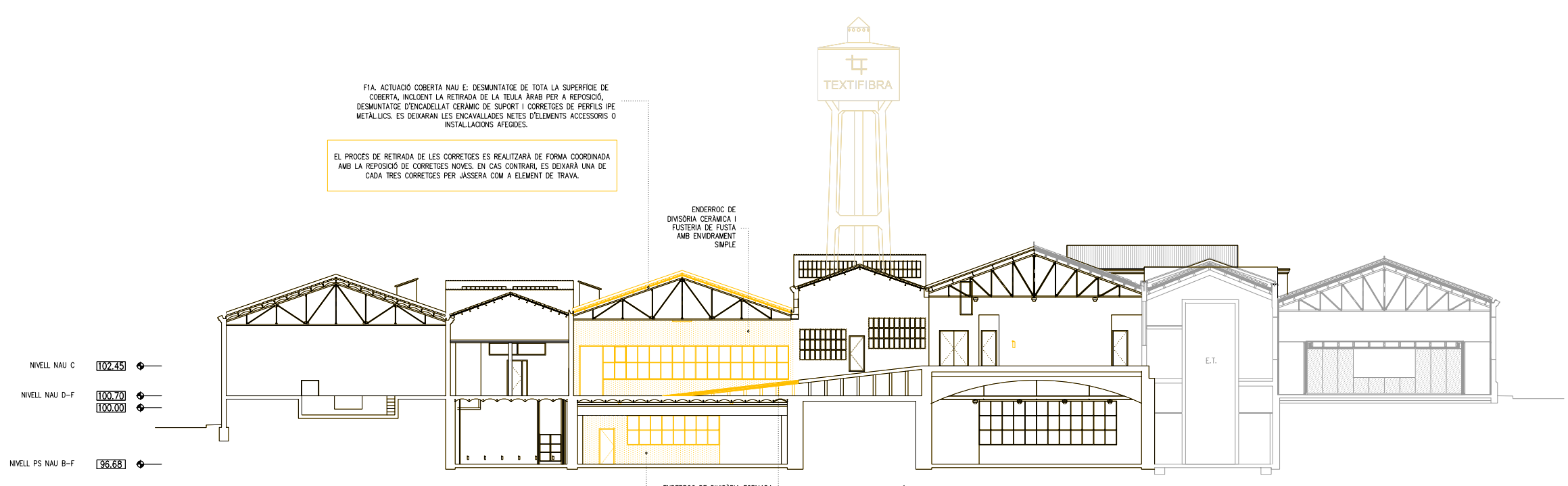

S.T.8 - SECCIÓ TRANSVERSAL 8 - ESTAT ACTUAL

RETIRADA EN LA TOTALITAT DE LES NAUS DE FALSOS SOSTRES, ALLAMENTS, ENRAJOLATS, ESCALES METAL·LIQUES, INSTAL·LACIONS I CONDUCTES

RETIRADA DE LA TOTALITAT DE LES FUSTERIES, INCLOSA LA SERRALLERIA

EL PROCÉS DE RETIRADA DE LES CORRETTGES ES REALITZARÀ DE FORMA COORDINADA AMB LA REPOSIICIÓ DE CORRETTGES NOVES. EN CAS CONTRARI, ES DEIXARÀ UNA DE CADA TRES CORRETTGES PER JASSERA COM A ELEMENT DE TRAVA.

FIA. ACTUACIÓ COBERTA NAU E: DESMUNTATGE DE TOTA LA SUPERFICIE DE COBERTA, INCLOENT LA RETIRADA DE LA TEULA ÀRAB PER A REPOSIICIÓ, DESMUNTATGE D'ENCADELLAT CERÀMIC DE SUPORT I CORRETTGES DE PERFILS IPE METÀL·LICS. ES DEIXARAN LES ENCAVALLADES NETES D'ELEMENTS ACCESSORIS O INSTAL·LACIONS AFEGIDES.

ENDERROC DE DIVISÒRIA CERÀMICA I FUSTERIA DE FUSTA AMB ENVIRAMENT SIMPLE

ENDERROC DE DIVISÒRIA FORMADA PER ENVA CERÀMIC I FUSTERIA METÀL·LICA AMB PERFILS NORMALITZATS I ENVIRAMENT SIMPLE

ENDERROC DE RAMPA DE FORMIGÓ RECOL·LADA SOBRE MURETS CERÀMICS

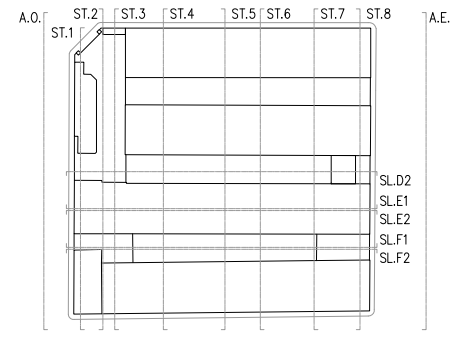

- COTES DE NIVELL EN METRES
- COTES DIMENSIONALS EN CENTÍMETRES
- LES COTES RELATIVES S'INDIQUEN ±0.00 RESPECTE LA COTA DE REFERÈNCIA (NIVELL DE PAVIMENT ACABAT PLANTA BAIXA)

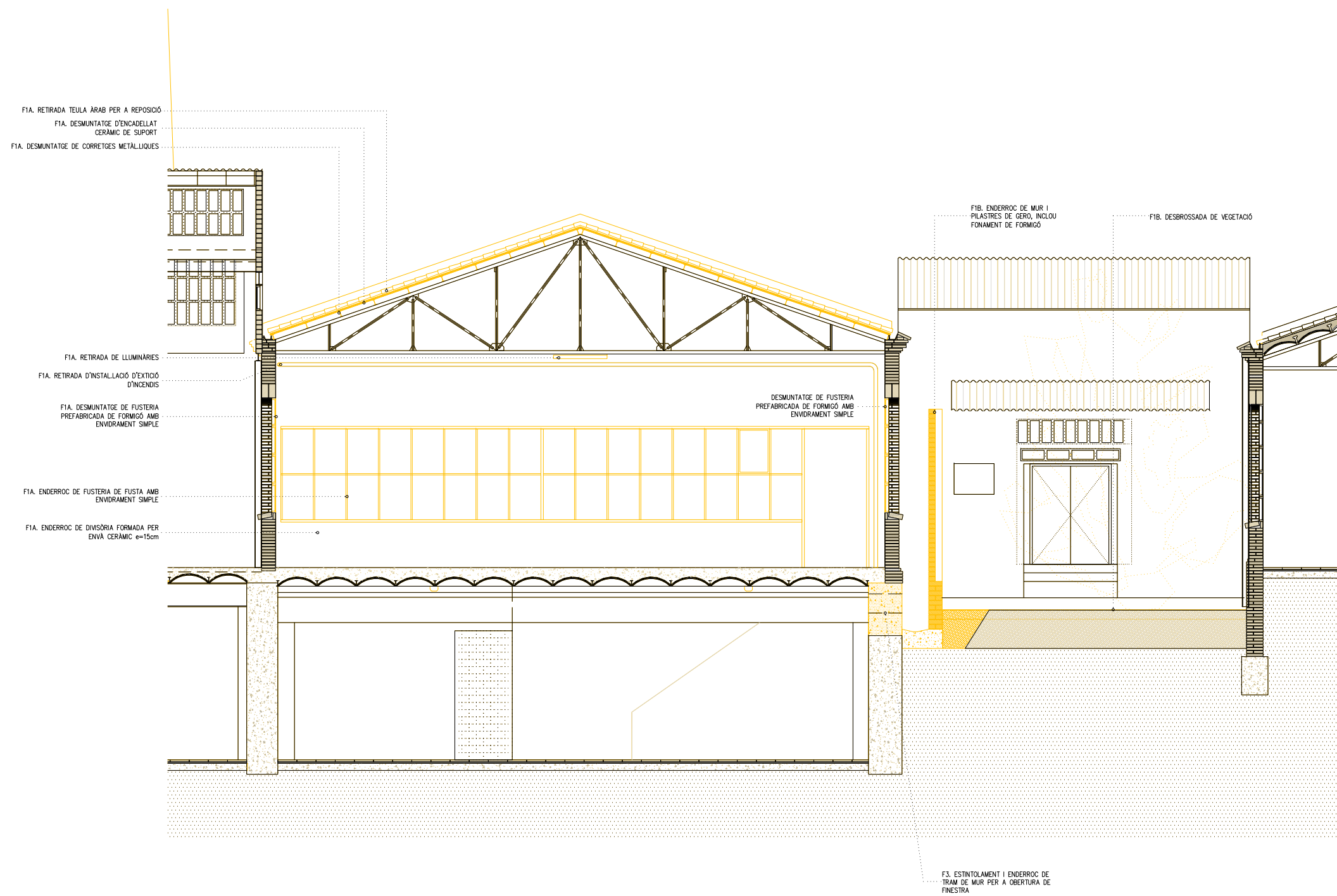

S.T. - SECCIÓ CONSTRUCTIVA - NAU C, D

LLEGENDA PATOLOGIES

LESIONS FÍSQUES

- [H] HUMITATS
- [B] BRUTICIA SUPERFICIAL
- [ER] EROSIONS

LESIONS MECÀNIQUES

- [E] ESQUERDES I FISURES
- [D] DESPRENDIMENTS

LESIONS QUÍMIQUES

- [OX] OXIDACIÓ I CORROSIÓ
- [OR] ORGANISMES
- [EF] EFLORESCÈNCIES

LLEGENDA ENDERROCS

- [] ÀMBIT D'ACTUACIÓ EN L'ACTUAL PROJECTE
- [] ENDERROC SEGONS LA DESCRIPCIÓ DEL TEXT ADJUNT
- [] DESMUNTATGE SEGONS L'ESTAT DEL PARAMENT EN CADA CAS

LLEGENDA OBRA NOVA

- [] ÀMBIT D'ACTUACIÓ EN L'ACTUAL PROJECTE
- [] OBRA NOVA SEGONS DESCRIPCIÓ DEL TEXT ADJUNT

ACTUACIONS GENERALS EN FAÇANA

1. EXTRACCIÓ D'ELEMENTS AFEGITS: FUSTERIES, SERRALLERIA, FERROS, RESTES D'OBRA, ENRAJOLATS, ARREBOSSATS I INSTAL·LACIONS.
 2. SUBSTITUCIÓ DE MAONS EN MAL ESTAT, RECONSTRUCCIÓ DE BRANCALLS, AMPITS, SÒCOLS I REALITZACIÓ DE NOVES OBERTURES AMB MAÓ MANUAL EQUIVALENT A L'EXISTENT EN FORMAT I TIPUS DE MORTER.
 2. DESMUNTATGE I REPOSICIÓ AMB MATERIAL DE RECUPERACIÓ DE CORNISES EN MAL ESTAT O MALMESSES.
 4. COSIT D'ESQUERDES AMB EXTRACCIÓ DE TOTXO A TALL DE DISC, FORMACIÓ DE FORATS PER A COL·LOCACIÓ DE GRAPA D'ÀCER INOXIDABLE AISI 316, RESINES EPOXI I RECOL·LOCACIÓ DE TOTXO VIST I INTERIOR GRAPAT MITJANÇANT RASA HORIZONTAL
- DETALL COSIT D'ESQUERDES**
- 1-EXTRACCIÓ DE TOTXOS AFECTATS A TALL DE DISC
 - 2-FORMACIÓ DE FORATS, COL·LOCACIÓ DE GRAPA D'ÀCER INOXIDABLE AISI 316, APLICACIÓ DE RESINES EPOXIDIQUES I RECOL·LOCACIÓ DE TOTXO EXTERIOR VIST DE CARACTERÍSTIQUES EQUIVALENTS
 - 3-EXECUCIÓ DE REGATES, COL·LOCACIÓ DE GRAPA D'ÀCER INOXIDABLE I APLICACIÓ DE RESINES EPOXI.
5. RESTITUCIÓ DE TOTXOS DETERIORATS, EXTRACCIÓ I NOVA COL·LOCACIÓ PER TOTXOS D'IGUALS CARACTERÍSTIQUES
 6. NETEJA DEL MAÓ AMB PROJECCIÓ DE POLS DE VIDRE MICRONITZAT EN SEC
 6. NETEJA DEL MAÓ AFECTAT PER ORGANISMES AMB BIOIDES
 7. REJUNTAT DE TOTXOS
 8. APLICACIÓ D'HIDROFUGANT, CONSOLIDANT, PATINES I IGUALACIÓ DE COLOR
 9. NETEJA GENERAL DE FAÇANA I RASPATLLAT DE L'ACABAT DE FAÇANA.

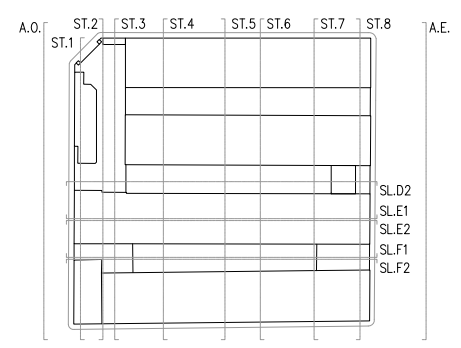

- COTES DE NIVELL EN METRES
 - COTES DIMENSIONALS EN CENTÍMETRES
 - LES COTES RELATIVES S'INDIQUEN ±0.00 RESPECTE LA COTA DE REFERÈNCIA (NIVELL DE PAVIMENT ACABAT PLANTA BAIXA)



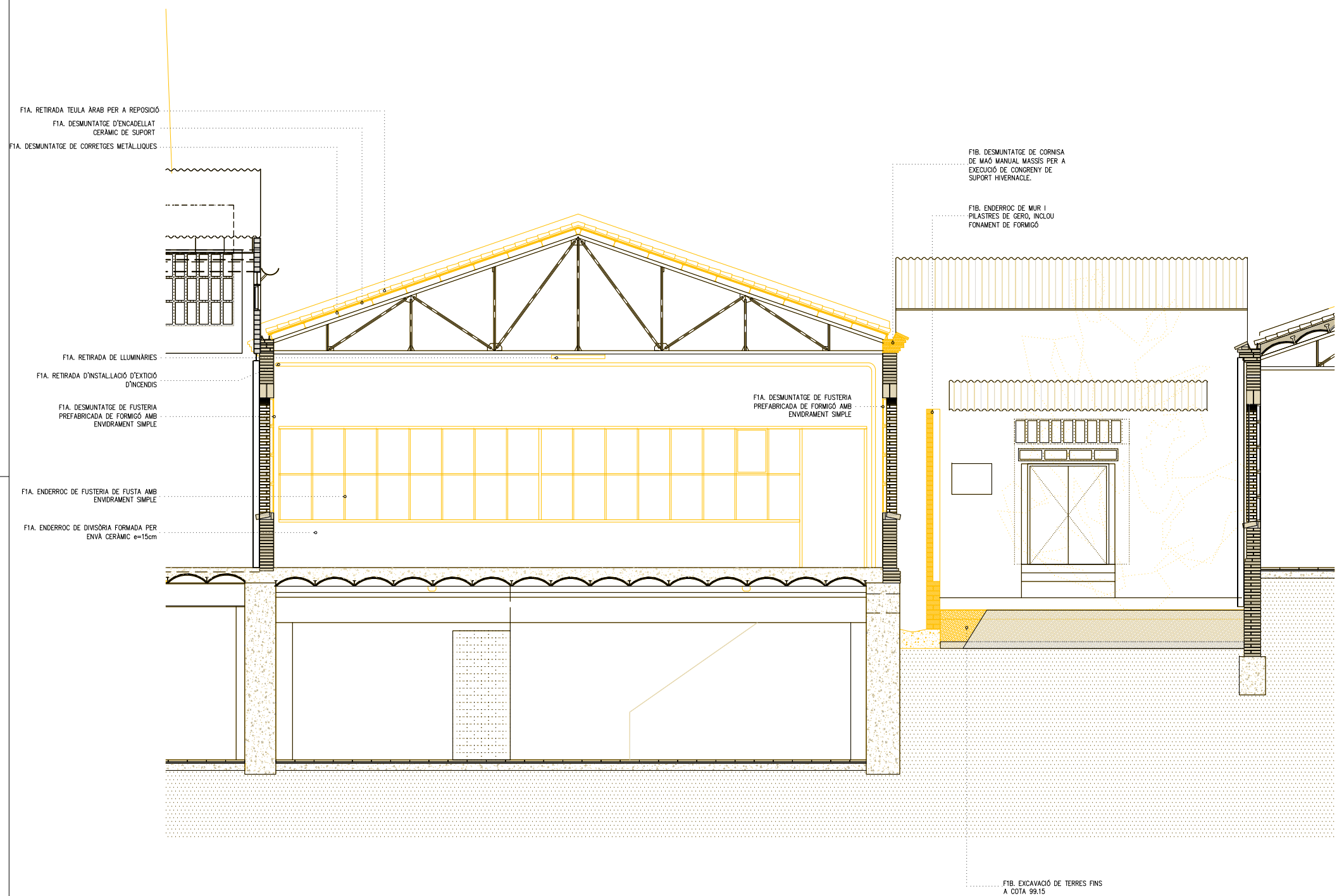

S.T. - SECCIÓ CONSTRUCTIVA - NAU C, D

LLEGENDA PATOLOGIES

LESIONS FÍSQUES

- [H] HUMITATS
- [B] BRUTICIA SUPERFICIAL
- [ER] EROSIONS

LESIONS MECÀNIQUES

- [E] ESQUERDES I FISURES
- [D] DESPRENDIMENTS

LESIONS QUÍMIQUES

- [OX] OXIDACIÓ I CORROSIÓ
- [OR] ORGANISMES
- [EF] EFLORESCÈNCIES

LLEGENDA ENDERROCS

- [---] ÀMBIT D'ACTUACIÓ EN L'ACTUAL PROJECTE
- [■] ENDERROC SEGONS LA DESCRIPCIÓ DEL TEXT ADJUNT
- [▨] DESMUNTATGE SEGONS L'ESTAT DEL PARAMENT EN CADA CAS

LLEGENDA OBRA NOVA

- [---] ÀMBIT D'ACTUACIÓ EN L'ACTUAL PROJECTE
- [▨] OBRA NOVA SEGONS DESCRIPCIÓ DEL TEXT ADJUNT

ACTUACIONS GENERALS EN FAÇANA

1. EXTRACCIÓ D'ELEMENTS AFEGITS: FUSTERIES, SERRALLERIA, FERROS, RESTES D'OBRA, ENRAJOLATS, ARREBOSSATS I INSTAL·LACIONS.
2. SUBSTITUCIÓ DE MAONS EN MAL ESTAT, RECONSTRUCCIÓ DE BRANCALLS, AMPITS, SÒCOLS I REALITZACIÓ DE NOVES OBERTURES AMB MAÓ MANUAL EQUIVALENT A L'EXISTENT EN FORMAT I TIPUS DE MORTER.
2. DESMUNTATGE I REPOSICIÓ AMB MATERIAL DE RECUPERACIÓ DE CORNISES EN MAL ESTAT O MALMESES.
4. COSIT D'ESQUERDES AMB EXTRACCIÓ DE TOTXO A TALL DE DISC, FORMACIÓ DE FORATS PER A COL·LOCACIÓ DE GRAPA D'ÀCER INOXIDABLE AISI 316, RESINES EPOXI I RECOL·LOCACIÓ DE TOTXO VIST I INTERIOR GRAPAT MITJANÇANT RASA HORIZONTAL

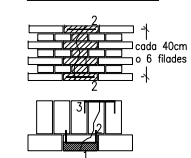

- 1-EXTRACCIÓ DE TOTXOS AFECTATS A TALL DE DISC
- 2-FORMACIÓ DE FORATS, COL·LOCACIÓ DE GRAPA D'ÀCER INOXIDABLE AISI 316, APLICACIÓ DE RESINES EPOXIDIQUES I RECOL·LOCACIÓ DE TOTXO EXTERIOR VIST DE CARACTERÍSTIQUES EQUIVALENTS
- 3-EXECUCIÓ DE REGATES, COL·LOCACIÓ DE GRAPA D'ÀCER INOXIDABLE I APLICACIÓ DE RESINES EPOXI.

5. RESTITUCIÓ DE TOTXOS DETERIORATS, EXTRACCIÓ I NOVA COL·LOCACIÓ PER TOTXOS D'IGUALS CARACTERÍSTIQUES
6. NETEJA DEL MAÓ AMB PROJECCIÓ DE POLS DE VIDRE MICRONITZAT EN SEC
6. NETEJA DEL MAÓ AFECTAT PER ORGANISMES AMB BIOIDES
7. REJUNTAT DE TOTXOS
8. APLICACIÓ D'HIDROFUGANT, CONSOLIDANT, PATINES I IGUALACIÓ DE COLOR
9. NETEJA GENERAL DE FAÇANA I RASPATLLAT DE L'ACABAT DE FAÇANA.

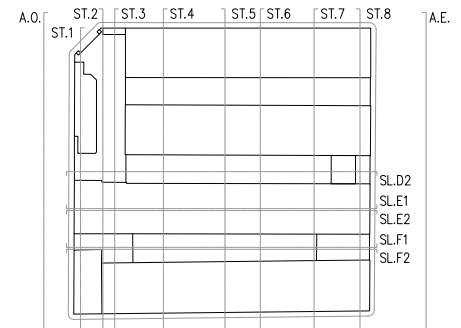

- COTES DE NIVELL EN METRES
- COTES DIMENSIONALS EN CENTÍMETRES
- LES COTES RELATIVES S'INDIQUEN ±0.00 RESPECTE LA COTA DE REFERÈNCIA (NIVELL DE PAVIMENT ACABAT PLANTA BAIXA)

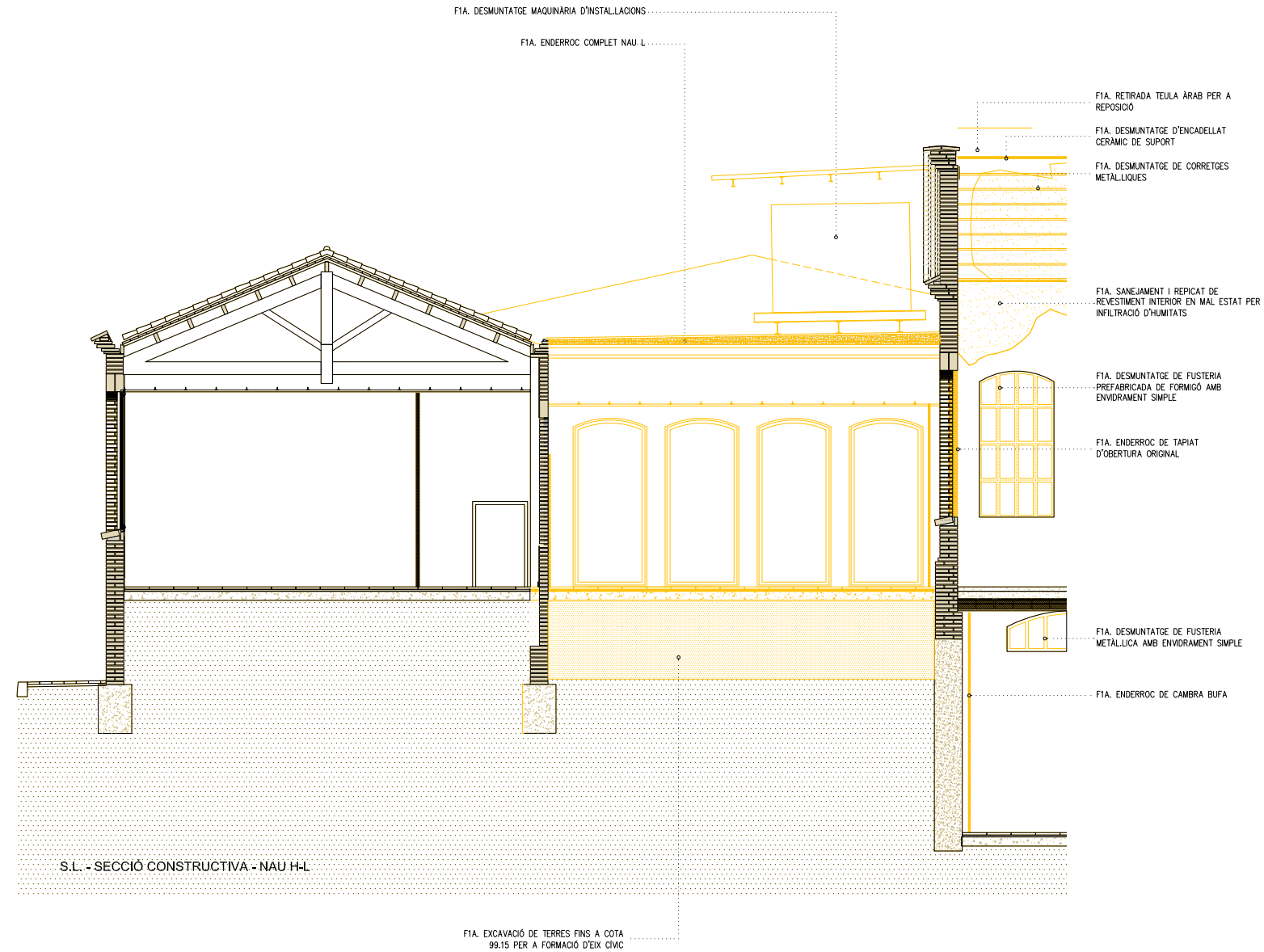

S.L. - SECCIÓ CONSTRUCTIVA - NAU H-L

LLEGENDA PATOLOGIES

LESIONS FÍSQUES

- [H] HUMITATS
- [B] BRUTICIA SUPERFICIAL
- [ER] EROSIONS

LESIONS MECÀNIQUES

- [E] ESQUERDES I FISURES
- [D] DESPRENDIMENTS

LESIONS QUÍMIQUES

- [OX] OXIDACIÓ I CORROSIÓ
- [OR] ORGANISMES
- [EF] EFLORESCÈNCIES

LLEGENDA ENDERROCS

- [] ÀMBIT D'ACTUACIÓ EN L'ACTUAL PROJECTE
- [] ENDERROC SEGONS LA DESCRIPCIÓ DEL TEXT ADJUNT
- [] DESMUNTATGE SEGONS L'ESTAT DEL PARAMENT EN CADA CAS

LLEGENDA OBRA NOVA

- [] ÀMBIT D'ACTUACIÓ EN L'ACTUAL PROJECTE
- [] OBRA NOVA SEGONS DESCRIPCIÓ DEL TEXT ADJUNT

ACTUACIONS GENERALS EN FAÇANA

1. EXTRACCIÓ D'ELEMENTS AFEGITS: FUSTERIES, SERRALLERIA, FERROS, RESTES D'OBRA, ENRAJOLATS, ARREBOSSATS I INSTAL·LACIONS.
 2. SUBSTITUCIÓ DE MAONS EN MAL ESTAT, RECONSTRUCCIÓ DE BRANCALS, AMPITS, SÒCOLS I REALITZACIÓ DE NOVES OBERTURES AMB MAÓ MANUAL EQUIVALENT A L'EXISTENT EN FORMAT I TIPUS DE MORTER.
 2. DESMUNTATGE I REPOSICIÓ AMB MATERIAL DE RECUPERACIÓ DE CORNISES EN MAL ESTAT O MALMESES.
 4. COSIT D'ESQUERDES AMB EXTRACCIÓ DE TOTXO A TALL DE DISC, FORMACIÓ DE FORATS PER A COL·LOCACIÓ DE GRAPA D'ACER INOXIDABLE AISI 316, RESINES EPOXI I RECOL·LOCACIÓ DE TOTXO VIST I INTERIOR GRAPAT MITJANÇANT RASA HORIZONTAL
- DETALL COSIT D'ESQUERDES**
- 1-EXTRACCIÓ DE TOTXOS AFECTATS A TALL DE DISC
 - 2-FORMACIÓ DE FORATS, COL·LOCACIÓ DE GRAPA D'ACER INOXIDABLE AISI 316, APLICACIÓ DE RESINES EPOXIDIQUES I RECOL·LOCACIÓ DE TOTXO EXTERIOR VIST DE CARACTERÍSTIQUES EQUIVALENTS
 - 3-EXECUCIÓ DE REGATES, COL·LOCACIÓ DE GRAPA D'ACER INOXIDABLE I APLICACIÓ DE RESINES EPOXI.
5. RESTITUCIÓ DE TOTXOS DETERIORATS, EXTRACCIÓ I NOVA COL·LOCACIÓ PER TOTXOS D'IGUALS CARACTERÍSTIQUES
 6. NETEJA DEL MAÓ AMB PROJECCIÓ DE POLS DE VIDRE MICRONITZAT EN SEC
 6. NETEJA DEL MAÓ AFECTAT PER ORGANISMES AMB BIOCIDES
 7. REJUNTAT DE TOTXOS
 8. APLICACIÓ D'HIDROFUGANT, CONSOLIDANT, PATINES I IGUALACIÓ DE COLOR
 9. NETEJA GENERAL DE FAÇANA I RASPATLLAT DE L'ACABAT DE FAÇANA.

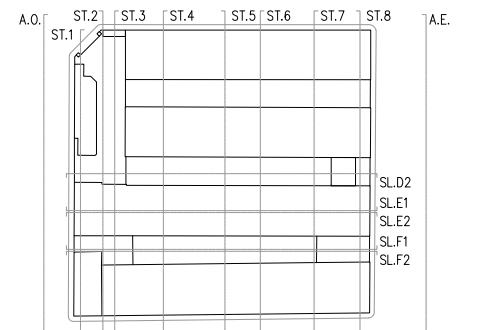

- COTES DE NIVELL EN METRES
- COTES DIMENSIONALS EN CENTÍMETRES
- LES COTES RELATIVES S'INDIQUEN ±0.00 RESPECTE LA COTA DE REFERÈNCIA (NIVELL DE PAVIMENT ACABAT PLANTA BAIXA)



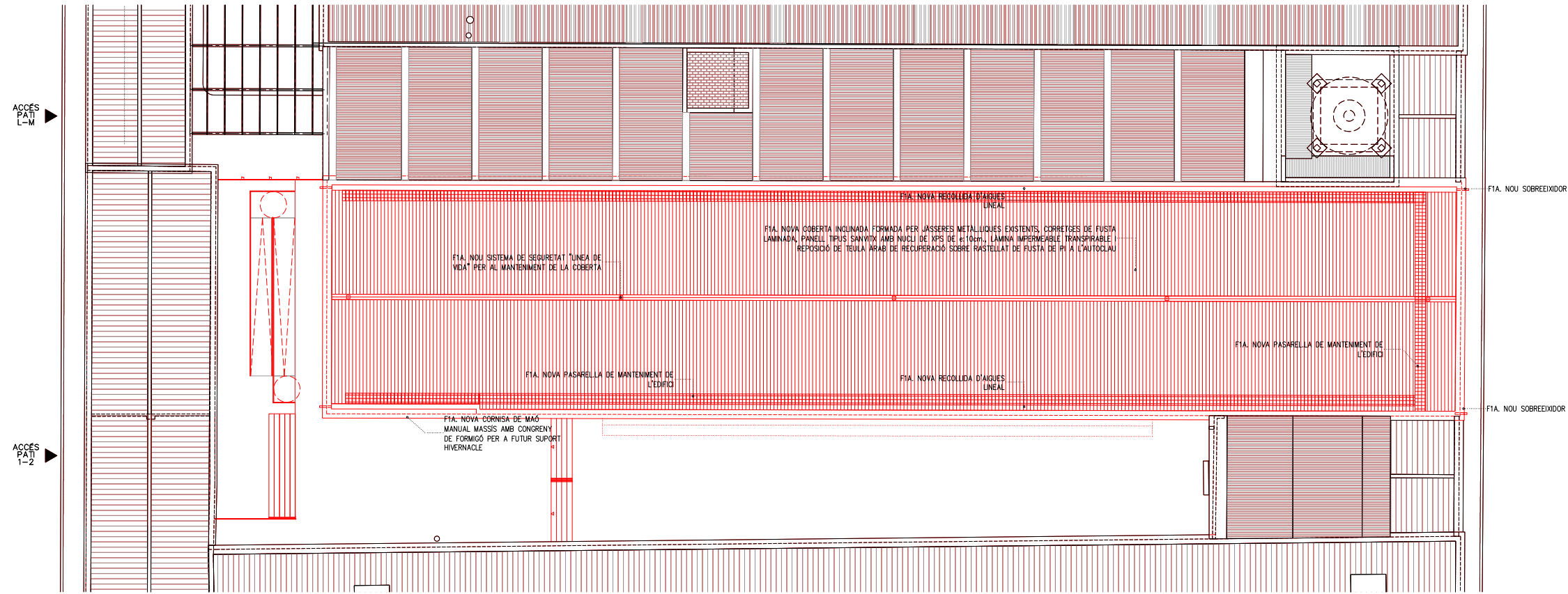

PC. PLANTA COBERTA

LLEENDA PATOLÒGIES

LESIONS FÍSQUES

- [H] HUMITATS
- [B] BRUTICIA SUPERFICIAL
- [ER] EROSIONS

LESIONS MECÀNIQUES

- [E] ESQUERDES I FISURES
- [D] DESPRENDIMENTS

LESIONS QUÍMIQUES

- [OX] OXIDACIÓ I CORROSIÓ
- [OR] ORGANISMES
- [EF] EFLORESCÈNCIES

LLEENDA ENDERROCS

- [] ÀMBIT D'ACTUACIÓ EN L'ACTUAL PROJECTE
- [] ENDERROC SEGONS LA DESCRIPCIÓ DEL TEXT ADJUNT
- [] DESMUNTATGE SEGONS L'ESTAT DEL PARAMENT EN CADA CAS

LLEENDA OBRA NOVA

- [] ÀMBIT D'ACTUACIÓ EN L'ACTUAL PROJECTE
- [] OBRA NOVA SEGONS DESCRIPCIÓ DEL TEXT ADJUNT

ACTUACIONS GENERALS EN FAÇANA

1. EXTRACCIÓ D'ELEMENTS AFEGITS: FUSTERIES, SERRALLERIA, FERROS, RESTES D'OBRA, ENRAJOLATS, ARREBOSSATS I INSTAL·LACIONS.
2. SUBSTITUCIÓ DE MAONS EN MAL ESTAT, RECONSTRUCCIÓ DE BRANCALS, AMPITS, SÒCOLS I REALITZACIÓ DE NOVES OBERTURES AMB MAÓ MANUAL EQUIVALENT A L'EXISTENT EN FORMAT I TIPUS DE MORTER.
2. DESMUNTATGE I REPOSICIÓ AMB MATERIAL DE RECUPERACIÓ DE CORNISES EN MAL ESTAT O MALMESES.
4. COSIT D'ESQUERDES AMB EXTRACCIÓ DE TOTXO A TALL DE DISC, FORMACIÓ DE FORATS PER A COL·LOCACIÓ DE GRAPA D'ACER INOXIDABLE AISI 316, RESINES EPOXI I RECOL·LOCACIÓ DE TOTXO VIST I INTERIOR GRAPAT MITJANÇANT RASA HORIZONTAL DETALL COSIT D'ESQUERDES

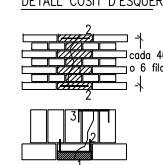

- 1-EXTRACCIÓ DE TOTXOS AFECTATS A TALL DE DISC
- 2-FORMACIÓ DE FORATS, COL·LOCACIÓ DE GRAPA D'ACER INOXIDABLE AISI 316, APLICACIÓ DE RESINES EPOXIDÍQUES I RECOL·LOCACIÓ DE TOTXO EXTERIOR VIST DE CARACTERÍSTIQUES EQUIVALENTS
- 3-EXECUCIÓ DE REGATES, COL·LOCACIÓ DE GRAPA D'ACER INOXIDABLE I APLICACIÓ DE RESINES EPOXI.

5. RESTITUCIÓ DE TOTXOS DETERIORATS, EXTRACCIÓ I NOVA COL·LOCACIÓ PER TOTXOS D'IGUALS CARACTERÍSTIQUES
6. NETEJA DEL MAÓ AMB PROJECCIÓ DE POLS DE VIDRE MICRONITZAT EN SEC
6. NETEJA DEL MAÓ AFECTAT PER ORGANISMES AMB BIOCIDES
7. REJUNTAT DE TOTXOS
8. APLICACIÓ D'HIDROFUGANT, CONSOLIDANT, PATINES I IGUALACIÓ DE COLOR
9. NETEJA GENERAL DE FAÇANA I RASPATLLAT DE L'ACABAT DE FAÇANA.

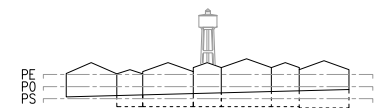

- COTES DE NIVELL EN METRES
- COTES DIMENSIONALS EN CENTÍMETRES
- LES COTES RELATIVES S'INDIQUEN ±0.00 RESPECTE LA COTA DE REFERÈNCIA (NIVELL DE PAVIMENT ACABAT PLANTA BAIXA)



LLEGENDA PATOLÒGIES

LESIONS FÍSQUES

- [H] HUMITATS
- [B] BRUTICIA SUPERFICIAL
- [ER] EROSIONS

LESIONS MECÀNIQUES

- [E] ESQUERDES I FISURES
- [D] DESPRENDIMENTS

LESIONS QUÍMIQUES

- [OX] OXIDACIÓ I CORROSIÓ
- [OR] ORGANISMES
- [EF] EFLORESCÈNCIES

LLEGENDA ENDERROCS

- [] ÀMBIT D'ACTUACIÓ EN L'ACTUAL PROJECTE
- [] ENDERROC SEGONS LA DESCRIPCIÓ DEL TEXT ADJUNT
- [] DESMUNTATGE SEGONS L'ESTAT DEL PARAMENT EN CADA CAS

LLEGENDA OBRA NOVA

- [] ÀMBIT D'ACTUACIÓ EN L'ACTUAL PROJECTE
- [] OBRA NOVA SEGONS DESCRIPCIÓ DEL TEXT ADJUNT

ACTUACIONS GENERALS EN FAÇANA

1. EXTRACCIÓ D'ELEMENTS AFEGITS: FUSTERIES, SERRALLERIA, FERROS, RESTES D'OBRA, ENRAJOLATS, ARREBOSSATS I INSTAL·LACIONS.
2. SUBSTITUCIÓ DE MAONS EN MAL ESTAT, RECONSTRUCCIÓ DE BRANCALS, AMPITS, SÒCOLS I REALITZACIÓ DE NOVES OBERTURES AMB MAÓ MANUAL EQUIVALENT A L'EXISTENT EN FORMAT I TIPUS DE MORTER.
2. DESMUNTATGE I REPOSICIÓ AMB MATERIAL DE RECUPERACIÓ DE CORNISES EN MAL ESTAT O MALMESES.
4. COSIT D'ESQUERDES AMB EXTRACCIÓ DE TOTXO A TALL DE DISC, FORMACIÓ DE FORATS PER A COL·LOCACIÓ DE GRAPA D'ACER INOXIDABLE AISI 316, RESINES EPOXI I RECOL·LOCACIÓ DE TOTXO VIST I INTERIOR GRAPAT MITJANÇANT RASA HORIZONTAL

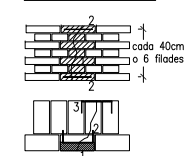

- 1-EXTRACCIÓ DE TOTXOS AFECTATS A TALL DE DISC
- 2-FORMACIÓ DE FORATS, COL·LOCACIÓ DE GRAPA D'ACER INOXIDABLE AISI 316, APLICACIÓ DE RESINES EPOXIDIQUES I RECOL·LOCACIÓ DE TOTXO EXTERIOR VIST DE CARACTERÍSTIQUES EQUIVALENTS
- 3-EXECUCIÓ DE REGATES, COL·LOCACIÓ DE GRAPA D'ACER INOXIDABLE I APLICACIÓ DE RESINES EPOXI.

5. RESTITUCIÓ DE TOTXOS DETERIORATS, EXTRACCIÓ I NOVA COL·LOCACIÓ PER TOTXOS D'IGUALS CARACTERÍSTIQUES
6. NETEJA DEL MAÓ AMB PROJECCIÓ DE POLS DE VIDRE MICRONITZAT EN SEC
6. NETEJA DEL MAÓ AFECTAT PER ORGANISMES AMB BIOIDES
7. REJUNTAT DE TOTXOS
8. APLICACIÓ D'HIDROFUGANT, CONSOLIDANT, PATINES I IGUALACIÓ DE COLOR
9. NETEJA GENERAL DE FAÇANA I RASPATLLAT DE L'ACABAT DE FAÇANA.

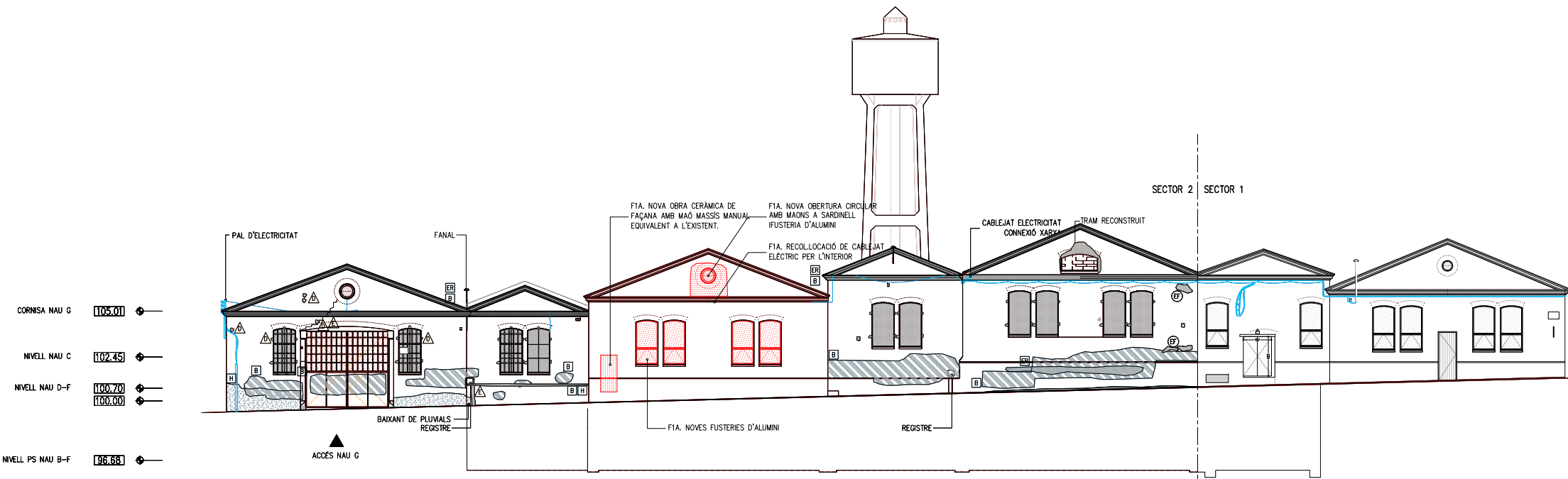

A.O - ALÇAT OEST - CARRER REINA ELIONOR

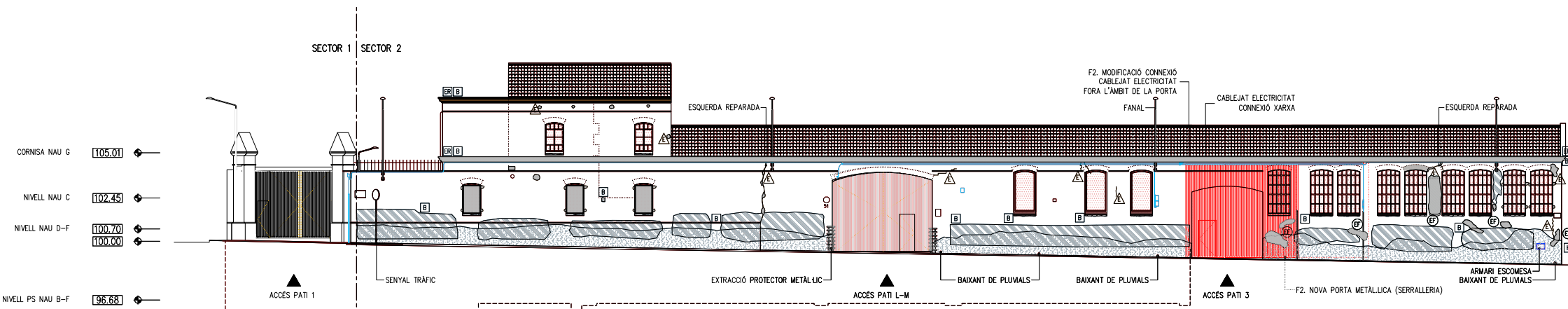

A.S - ALÇAT SUD - CARRER VILADOMAT

A.E - ALÇAT EST - CARRER JACINT VERDAGUER

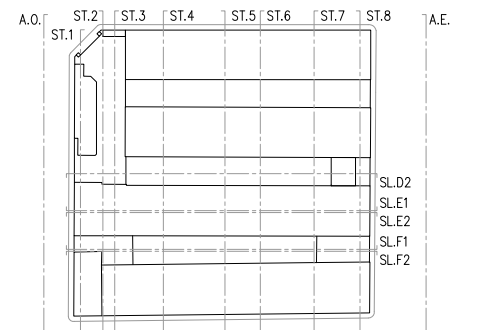

- COTES DE NIVELL EN METRES
- COTES DIMENSIONALS EN CENTÍMETRES
- LES COTES RELATIVES S'INDIQUEN ±0.00 RESPECTE LA COTA DE REFERÈNCIA (NIVELL DE PAVIMENT ACABAT PLANTA BAIXA)



LLEGENDA PATOLÒGIES

LESIONS FÍSQUES

- [H] HUMITATS
- [B] BRUTICIA SUPERFICIAL
- [ER] EROSIONS

LESIONS MECÀNIQUES

- [E] ESQUERDES I FISURES
- [D] DESPRENDIMENTS

LESIONS QUÍMIQUES

- [OX] OXIDACIÓ I CORROSIÓ
- [OR] ORGANISMES
- [EF] EFLORESCÈNCIES

LLEGENDA ENDERROCS

- [] ÀMBIT D'ACTUACIÓ EN L'ACTUAL PROJECTE
- [] ENDERROC SEGONS LA DESCRIPCIÓ DEL TEXT ADJUNT
- [] DESMUNTATGE SEGONS L'ESTAT DEL PARAMENT EN CADA CAS

LLEGENDA OBRA NOVA

- [] ÀMBIT D'ACTUACIÓ EN L'ACTUAL PROJECTE
- [] OBRA NOVA SEGONS DESCRIPCIÓ DEL TEXT ADJUNT

ACTUACIONS GENERALS EN FAÇANA

1. EXTRACCIÓ D'ELEMENTS AFEGITS: FUSTERIES, SERRALLERIA, FERROS, RESTES D'OBRA, ENRAJOLATS, ARREBOSSATS I INSTAL·LACIONS.
2. SUBSTITUCIÓ DE MAONS EN MAL ESTAT, RECONSTRUCCIÓ DE BRANCALLS, AMPITS, SÒCOLS I REALITZACIÓ DE NOVES OBERTURES AMB MAÓ MANUAL EQUIVALENT A L'EXISTENT EN FORMAT I TIPUS DE MORTER.
2. DESMUNTATGE I REPOSICIÓ AMB MATERIAL DE RECUPERACIÓ DE CORNISES EN MAL ESTAT O MALMESES.
4. COSIT D'ESQUERDES AMB EXTRACCIÓ DE TOTXO A TALL DE DISC, FORMACIÓ DE FORATS PER A COL·LOCACIÓ DE GRAPA D'ACER INOXIDABLE AISI 316, RESINES EPOXI I RECOL·LOCACIÓ DE TOTXO VIST I INTERIOR GRAPAT MITJANÇANT RASA HORIZONTAL

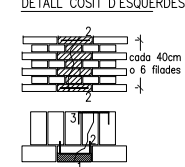

- 1-EXTRACCIÓ DE TOTXOS AFECTATS A TALL DE DISC
- 2-FORMACIÓ DE FORATS, COL·LOCACIÓ DE GRAPA D'ACER INOXIDABLE AISI 316, APLICACIÓ DE RESINES EPOXIDIQUES I RECOL·LOCACIÓ DE TOTXO EXTERIOR VIST DE CARACTERÍSTIQUES EQUIVALENTS
- 3-EXECUCIÓ DE REGATES, COL·LOCACIÓ DE GRAPA D'ACER INOXIDABLE I APLICACIÓ DE RESINES EPOXI.

5. RESTITUCIÓ DE TOTXOS DETERIORATS, EXTRACCIÓ I NOVA COL·LOCACIÓ PER TOTXOS D'IGUALS CARACTERÍSTIQUES
6. NETEJA DEL MAÓ AMB PROJECCIÓ DE POLS DE VIDRE MICRONITZAT EN SEC
6. NETEJA DEL MAÓ AFECTAT PER ORGANISMES AMB BIOIDES
7. REJUNTAT DE TOTXOS
8. APLICACIÓ D'HIDROFUGANT, CONSOLIDANT, PATINES I IGUALACIÓ DE COLOR
9. NETEJA GENERAL DE FAÇANA I RASPATLLAT DE L'ACABAT DE FAÇANA.

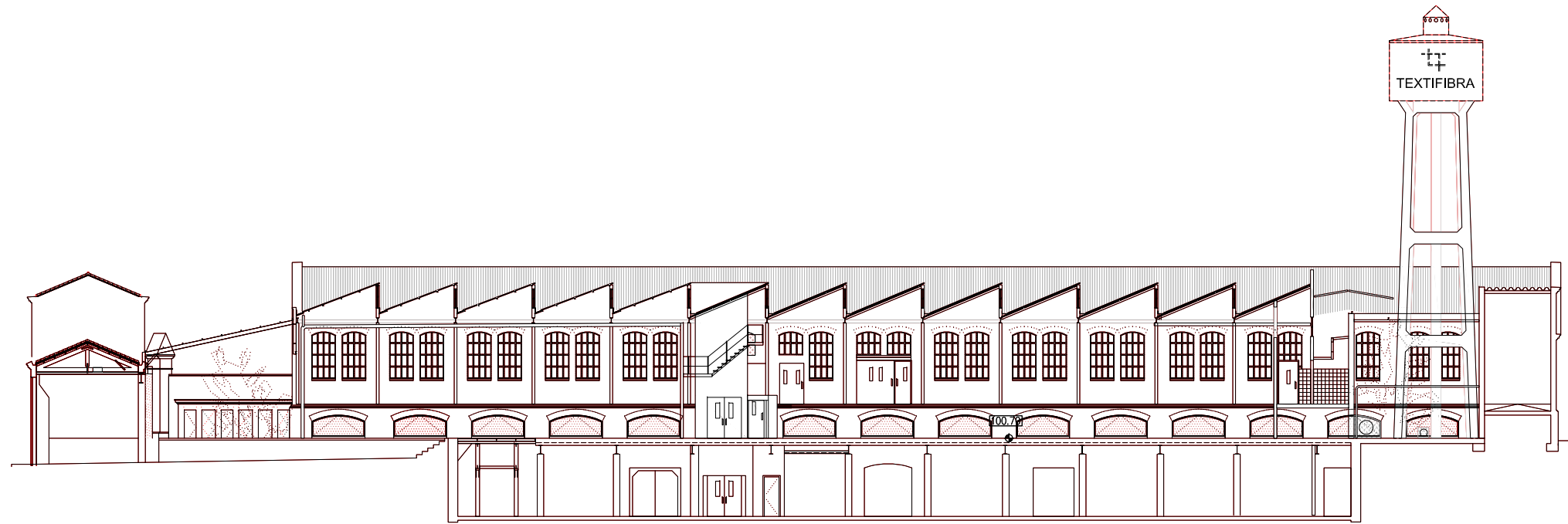

S.L.D1 - SECCIÓ LONGITUDINAL D1 - NAU D

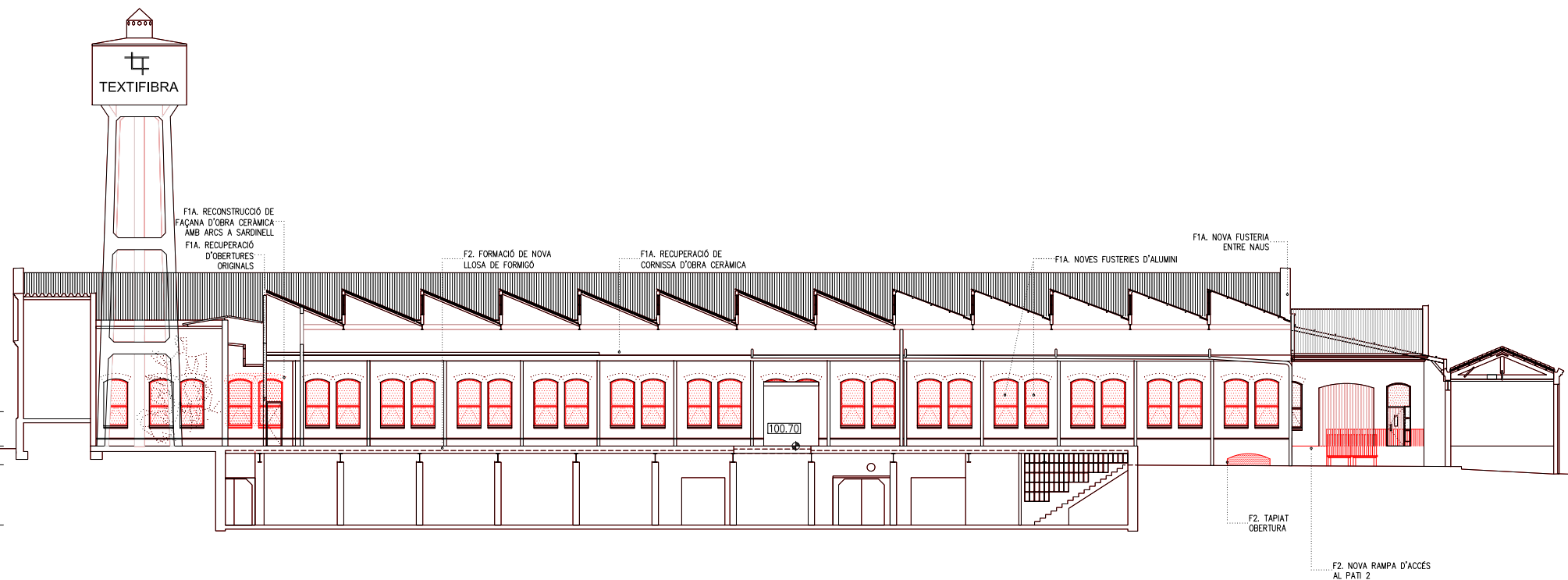

S.L.D2 - SECCIÓ LONGITUDINAL D2 - NAU D

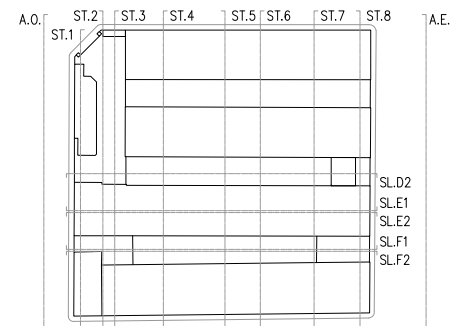

- COTES DE NIVELL EN METRES
- COTES DIMENSIONALS EN CENTÍMETRES
- LES COTES RELATIVES S'INDIQUEN ±0.00 RESPECTE LA COTA DE REFERÈNCIA (NIVELL DE PAVIMENT ACABAT PLANTA BAIXA)

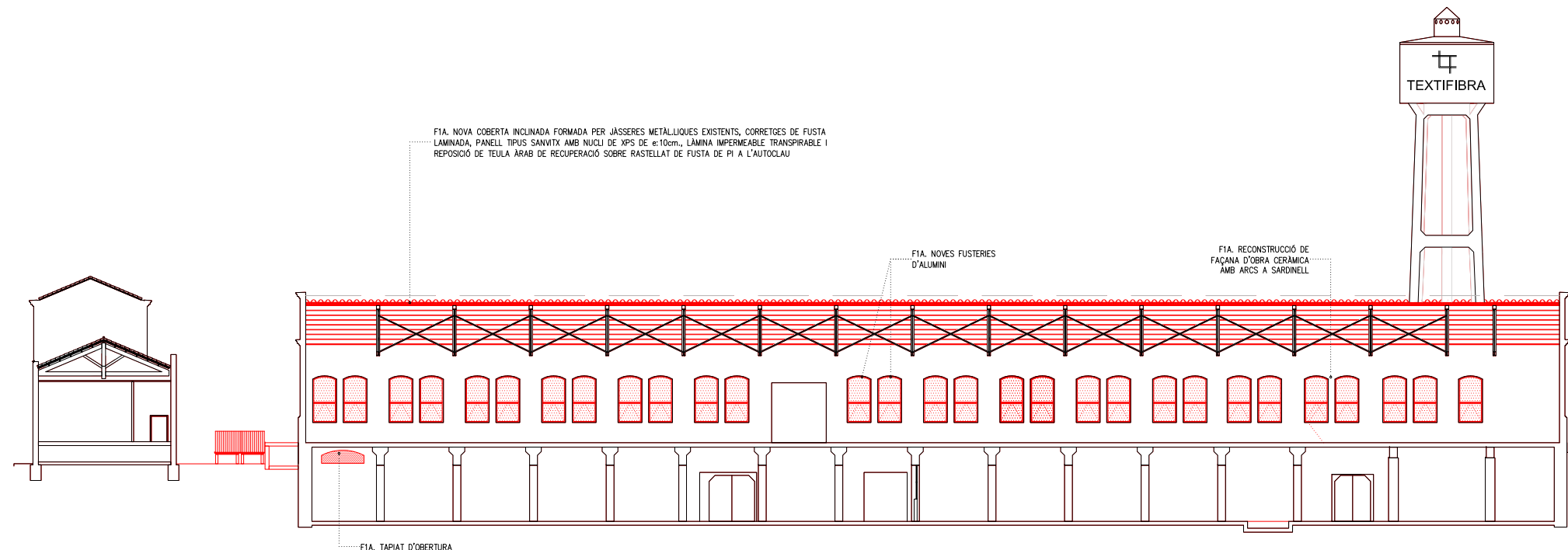

S.L.E1 - SECCIÓ LONGITUDINAL E1 - NAU E

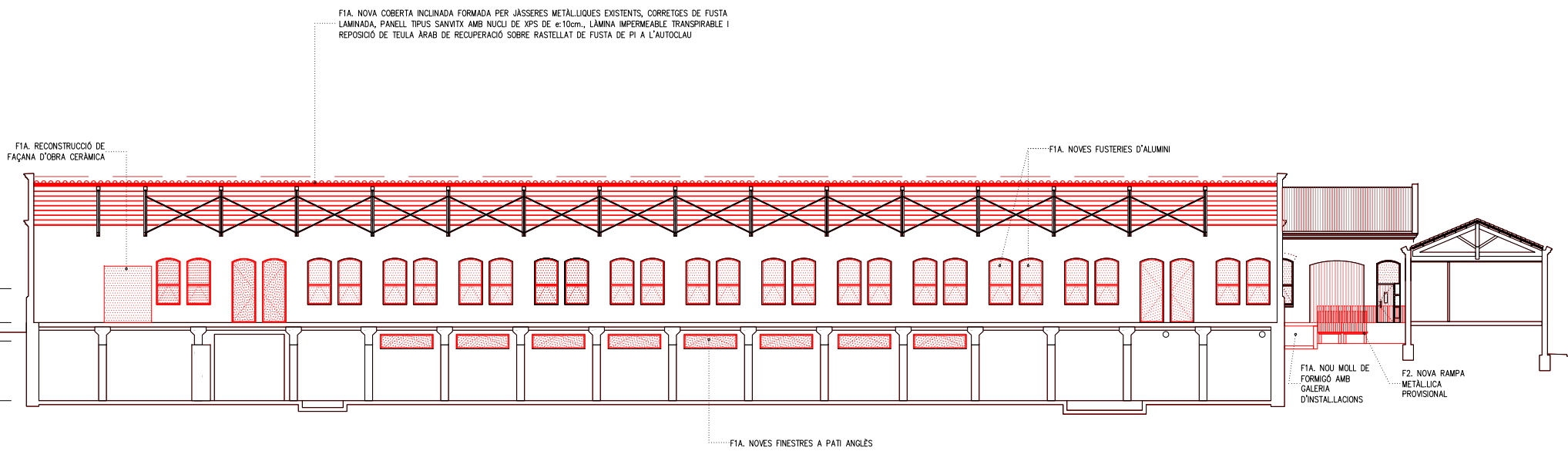

S.L.E2 - SECCIÓ LONGITUDINAL E2 - NAU E

LLEGENDA PATOLOGIES

- LESIONS FÍSQUES
- [H] HUMITATS
 - [B] BRUTICIA SUPERFICIAL
 - [ER] EROSIONS
- LESIONS MECÀNIQUES
- [E] ESQUERDES I FISURES
 - [Δ] DESPRENDIMENTS
- LESIONS QUÍMIQUES
- [OX] OXIDACIÓ I CORROSIÓ
 - [OR] ORGANISMES
 - [EF] EFLORESCÈNCIES

LLEGENDA ENDERROCS

- [] ÀMBIT D'ACTUACIÓ EN L'ACTUAL PROJECTE
- [] ENDERROC SEGONS LA DESCRIPCIÓ DEL TEXT ADJUNT
- [] DESMUNTATGE SEGONS L'ESTAT DEL PARAMENT EN CADA CAS

LLEGENDA OBRA NOVA

- [] ÀMBIT D'ACTUACIÓ EN L'ACTUAL PROJECTE
- [] OBRA NOVA SEGONS DESCRIPCIÓ DEL TEXT ADJUNT

ACTUACIONS GENERALS EN FAÇANA

1. EXTRACCIÓ D'ELEMENTS AFEGITS: FUSTERIES, SERRALLERIA, FERROS, RESTES D'OBRA, ENRAJOLATS, ARREBOSSATS I INSTAL·LACIONS.
2. SUBSTITUCIÓ DE MAONS EN MAL ESTAT, RECONSTRUCCIÓ DE BRANCALS, AMPITS, SÒCOLS I REALITZACIÓ DE NOVES OBERTURES AMB MAÓ MANUAL EQUIVALENT A L'EXISTENT EN FORMAT I TIPUS DE MORTER.
2. DESMUNTATGE I REPOSICIÓ AMB MATERIAL DE RECUPERACIÓ DE CORNISES EN MAL ESTAT O MALMESES.
4. COSIT D'ESQUERDES AMB EXTRACCIÓ DE TOTXO A TALL DE DISC, FORMACIÓ DE FORATS PER A COL·LOCACIÓ DE GRAPA D'ÀCER INOXIDABLE AISI 316, RESINES EPOXI I RECOL·LOCACIÓ DE TOTXO VIST I INTERIOR GRAPAT MITJANÇANT RASA HORIZONTAL

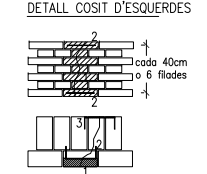

- DETALL COSIT D'ESQUERDES
- 1-EXTRACCIÓ DE TOTXOS AFECTATS A TALL DE DISC
 - 2-FORMACIÓ DE FORATS, COL·LOCACIÓ DE GRAPA D'ÀCER INOXIDABLE AISI 316, APLICACIÓ DE RESINES EPOXIDIQÜES I RECOL·LOCACIÓ DE TOTXO EXTERIOR VIST DE CARACTERÍSTIQUES EQUIVALENTS
 - 3-EXECUCIÓ DE REGATES, COL·LOCACIÓ DE GRAPA D'ÀCER INOXIDABLE I APLICACIÓ DE RESINES EPOXI.

5. RESTITUCIÓ DE TOTXOS DETERIORATS, EXTRACCIÓ I NOVA COL·LOCACIÓ PER TOTXOS D'IGUALS CARACTERÍSTIQUES
6. NETEJA DEL MAÓ AMB PROJECCIÓ DE POLS DE VIDRE MICRONITZAT EN SEC
6. NETEJA DEL MAÓ AFECTAT PER ORGANISMES AMB BIOCIDES
7. REJUNTAT DE TOTXOS
8. APLICACIÓ D'HIDROFUGANT, CONSOLIDANT, PATINES I IGUALACIÓ DE COLOR
9. NETEJA GENERAL DE FAÇANA I RASPATLLAT DE L'ACABAT DE FAÇANA.

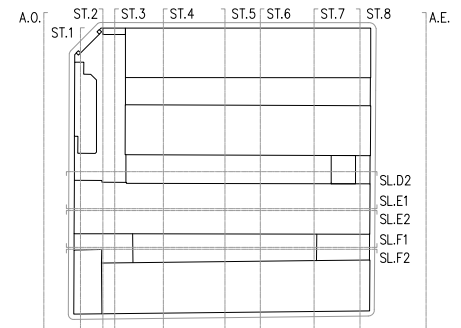

- COTES DE NIVELL EN METRES
- COTES DIMENSIONALS EN CENTÍMETRES
- LES COTES RELATIVES S'INDIQUEN ±0.00 RESPECTE LA COTA DE REFERÈNCIA (NIVELL DE PAVIMENT ACABAT PLANTA BAIXA)

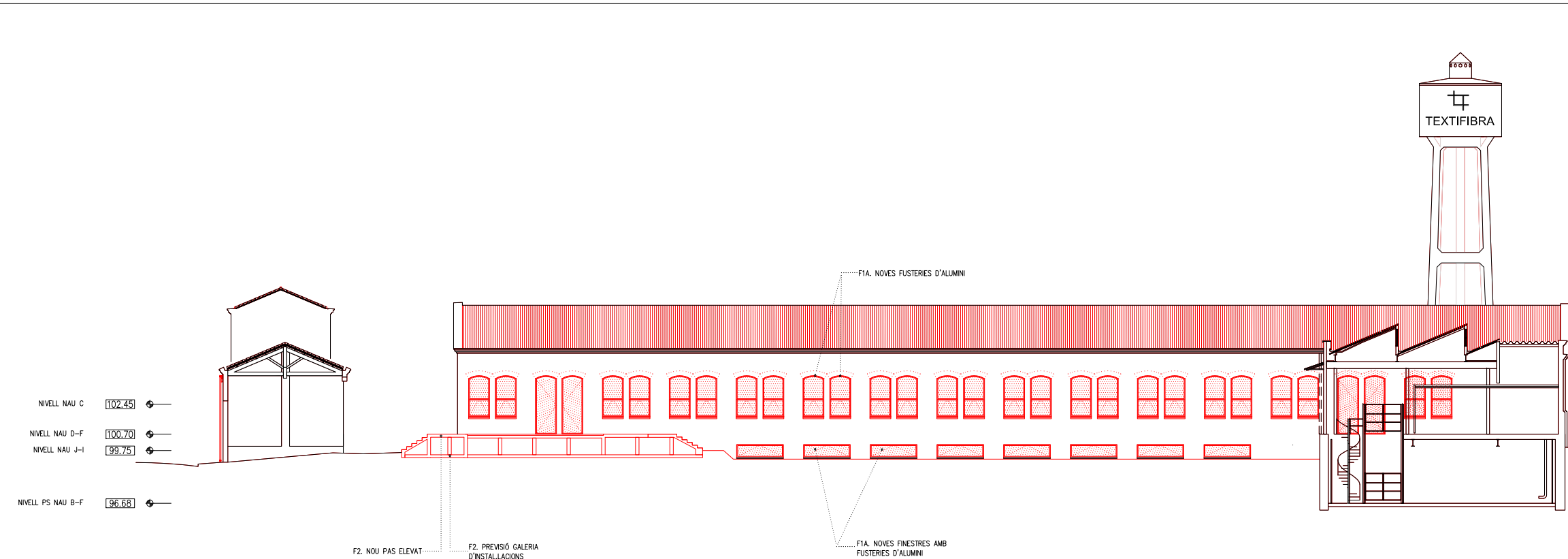

S.L.F1 - SECCIÓ LONGITUDINAL F1 - NAU F

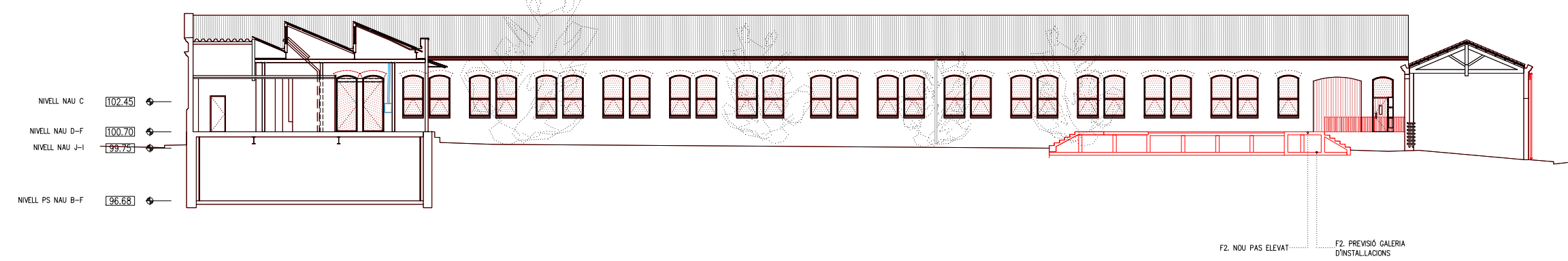

S.L.F2 - SECCIÓ LONGITUDINAL F2 - NAU F

LLEGENDA PATOLÒGIES

- LESIONS FÍSQUES
- [H] HUMITATS
 - [B] BRUTICIA SUPERFICIAL
 - [ER] EROSIONS
- LESIONS MECÀNIQUES
- [E] ESQUERDES I FISURES
 - [D] DESPRENDIMENTS
- LESIONS QUÍMIQUES
- [OX] OXIDACIÓ I CORROSIÓ
 - [OR] ORGANISMES
 - [EF] EFLORESCÈNCIES

LLEGENDA ENDERROCS

- [] ÀMBIT D'ACTUACIÓ EN L'ACTUAL PROJECTE
- [] ENDERROC SEGONS LA DESCRIPCIÓ DEL TEXT ADJUNT
- [] DESMUNTATGE SEGONS L'ESTAT DEL PARAMENT EN CADA CAS

LLEGENDA OBRA NOVA

- [] ÀMBIT D'ACTUACIÓ EN L'ACTUAL PROJECTE
- [] OBRA NOVA SEGONS DESCRIPCIÓ DEL TEXT ADJUNT

ACTUACIONS GENERALS EN FAÇANA

1. EXTRACCIÓ D'ELEMENTS AFEGITS: FUSTERIES, SERRALLERIA, FERROS, RESTES D'OBRA, ENRAJOLATS, ARREBOSSATS I INSTAL·LACIONS.
 2. SUBSTITUCIÓ DE MAONS EN MAL ESTAT, RECONSTRUCCIÓ DE BRANCALS, AMPITS, SÒCOLS I REALITZACIÓ DE NOVES OBERTURES AMB MAÓ MANUAL EQUIVALENT A L'EXISTENT EN FORMAT I TIPUS DE MORTER.
 2. DESMUNTATGE I REPOSICIÓ AMB MATERIAL DE RECUPERACIÓ DE CORNISES EN MAL ESTAT O MALMESES.
 4. COSIT D'ESQUERDES AMB EXTRACCIÓ DE TOTXO A TALL DE DISC, FORMACIÓ DE FORATS PER A COL·LOCACIÓ DE GRAPA D'ACER INOXIDABLE AISI 316, RESINES EPOXI I RECOL·LOCACIÓ DE TOTXO VIST I INTERIOR GRAPAT MITJANÇANT RASA HORIZONTAL
- DETALL COSIT D'ESQUERDES
- 1-EXTRACCIÓ DE TOTXOS AFECTATS A TALL DE DISC

2-FORMACIÓ DE FORATS, COL·LOCACIÓ DE GRAPA D'ACER INOXIDABLE AISI 316, APLICACIÓ DE RESINES EPOXIDIQÜES I RECOL·LOCACIÓ DE TOTXO EXTERIOR VIST DE CARACTERÍSTIQUES EQUIVALENTS

3-EXECUCIÓ DE REGATES, COL·LOCACIÓ DE GRAPA D'ACER INOXIDABLE I APLICACIÓ DE RESINES EPOXI.
5. RESTITUCIÓ DE TOTXOS DETERIORATS, EXTRACCIÓ I NOVA COL·LOCACIÓ PER TOTXOS D'IGUALS CARACTERÍSTIQUES
 6. NETEJA DEL MAÓ AMB PROJECCIÓ DE POLS DE VIDRE MICRONITZAT EN SEC
 6. NETEJA DEL MAÓ AFECTAT PER ORGANISMES AMB BIOIDES
 7. REJUNTAT DE TOTXOS
 8. APLICACIÓ D'HIDROFUGANT, CONSOLIDANT, PATINES I IGUALACIÓ DE COLOR
 9. NETEJA GENERAL DE FAÇANA I RASPATLLAT DE L'ACABAT DE FAÇANA.

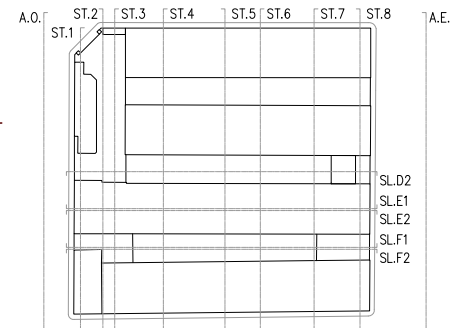

- COTES DE NIVELL EN METRES
 - COTES DIMENSIONALS EN CENTÍMETRES
 - LES COTES RELATIVES S'INDIQUEN ±0.00 RESPECTE LA COTA DE REFERÈNCIA (NIVELL DE PAVIMENT ACABAT PLANTA BAIXA)



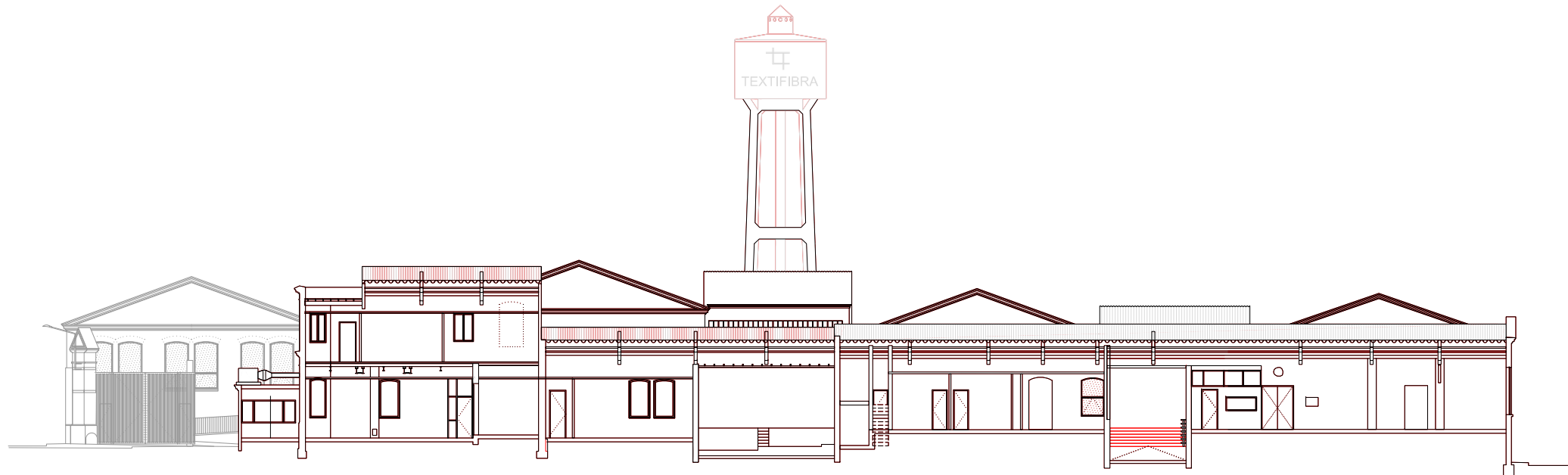

NIVELL NAU C 102.45
 NIVELL NAU D-F 100.70
 NIVELL NAU J-I 99.75
 NIVELL PS NAU B-F 96.68

S.T.1 - SECCIÓ TRANSVERSAL 1

- LLEGENDA PATOLÒGIES**
- LESIONS FÍSQUES**
- [H] HUMITATS
 - [B] BRUTICIA SUPERFICIAL
 - [ER] EROSIONS
- LESIONS MECÀNIQUES**
- [E] ESQUERDES I FISURES
 - [D] DESPRENDIMENTS
- LESIONS QUÍMIQUES**
- [OX] OXIDACIÓ I CORROSIÓ
 - [OR] ORGANISMES
 - [EF] EFLORESCÈNCIES

- LLEGENDA ENDERROCS**
- [] ÀMBIT D'ACTUACIÓ EN L'ACTUAL PROJECTE
 - [] ENDERROC SEGONS LA DESCRIPCIÓ DEL TEXT ADJUNT
 - [] DESMUNTATGE SEGONS L'ESTAT DEL PARAMENT EN CADA CAS
- LLEGENDA OBRA NOVA**
- [] ÀMBIT D'ACTUACIÓ EN L'ACTUAL PROJECTE
 - [] OBRA NOVA SEGONS DESCRIPCIÓ DEL TEXT ADJUNT

- ACTUACIONS GENERALS EN FAÇANA**
1. EXTRACCIÓ D'ELEMENTS AFEGITS: FUSTERIES, SERRALLERIA, FERROS, RESTES D'OBRA, ENRAJOLATS, ARREBOSSATS I INSTAL·LACIONS.
 2. SUBSTITUCIÓ DE MAONS EN MAL ESTAT, RECONSTRUCCIÓ DE BRANCALS, AMPITS, SÒCOLS I REALITZACIÓ DE NOVES OBERTURES AMB MAÓ MANUAL EQUIVALENT A L'EXISTENT EN FORMAT I TIPUS DE MORTER.
 2. DESMUNTATGE I REPOSICIÓ AMB MATERIAL DE RECUPERACIÓ DE CORNISES EN MAL ESTAT O MALMESES.
 4. COSIT D'ESQUERDES AMB EXTRACCIÓ DE TOTXO A TALL DE DISC, FORMACIÓ DE FORATS PER A COL·LOCACIÓ DE GRAPA D'ACER INOXIDABLE AISI 316, RESINES EPOXI I RECOL·LOCACIÓ DE TOTXO VIST I INTERIOR GRAPAT MITJANÇANT RASA HORIZONTAL
- DETALL COSIT D'ESQUERDES**
-
- 1-EXTRACCIÓ DE TOTXOS AFECTATS A TALL DE DISC
 - 2-FORMACIÓ DE FORATS, COL·LOCACIÓ DE GRAPA D'ACER INOXIDABLE AISI 316, APLICACIÓ DE RESINES EPOXIDIQUES I RECOL·LOCACIÓ DE TOTXO EXTERIOR VIST DE CARACTERÍSTIQUES EQUIVALENTS
 - 3-EXECUCIÓ DE REGATES, COL·LOCACIÓ DE GRAPA D'ACER INOXIDABLE I APLICACIÓ DE RESINES EPOXI.
5. RESTITUCIÓ DE TOTXOS DETERIORATS, EXTRACCIÓ I NOVA COL·LOCACIÓ PER TOTXOS D'IGUALS CARACTERÍSTIQUES
 6. NETEJA DEL MAÓ AMB PROJECCIÓ DE POLS DE VIDRE MICRONITZAT EN SEC
 6. NETEJA DEL MAÓ AFECTAT PER ORGANISMES AMB BIOIDES
 7. REJUNTAT DE TOTXOS
 8. APLICACIÓ D'HIDROFUGANT, CONSOLIDANT, PATINES I IGUALACIÓ DE COLOR
 9. NETEJA GENERAL DE FAÇANA I RASPATLLAT DE L'ACABAT DE FAÇANA.

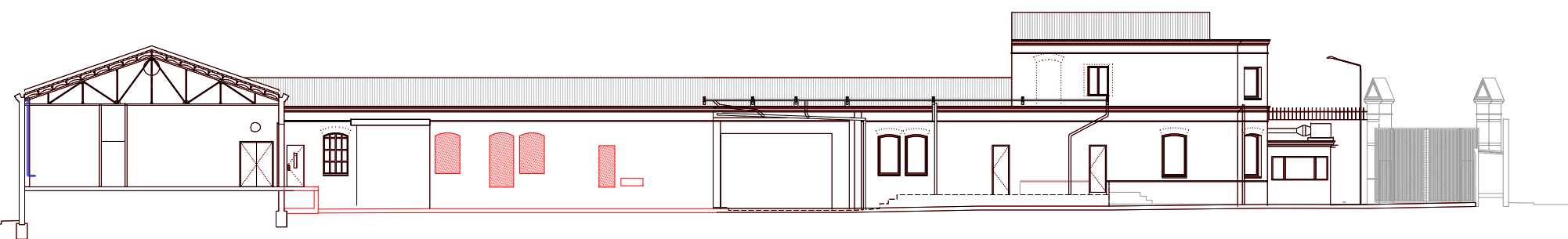

NIVELL NAU C 102.45
 NIVELL NAU D-F 100.70
 NIVELL NAU J-I 99.75
 NIVELL PS NAU B-F 96.68

S.T.2 - SECCIÓ TRANSVERSAL 2

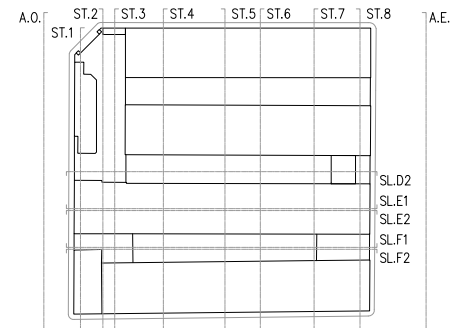

- COTES DE NIVELL EN METRES
 - COTES DIMENSIONALS EN CENTÍMETRES
 - LES COTES RELATIVES S'INDIQUEN ±0.00 RESPECTE LA COTA DE REFERÈNCIA (NIVELL DE PAVIMENT ACABAT PLANTA BAIXA)

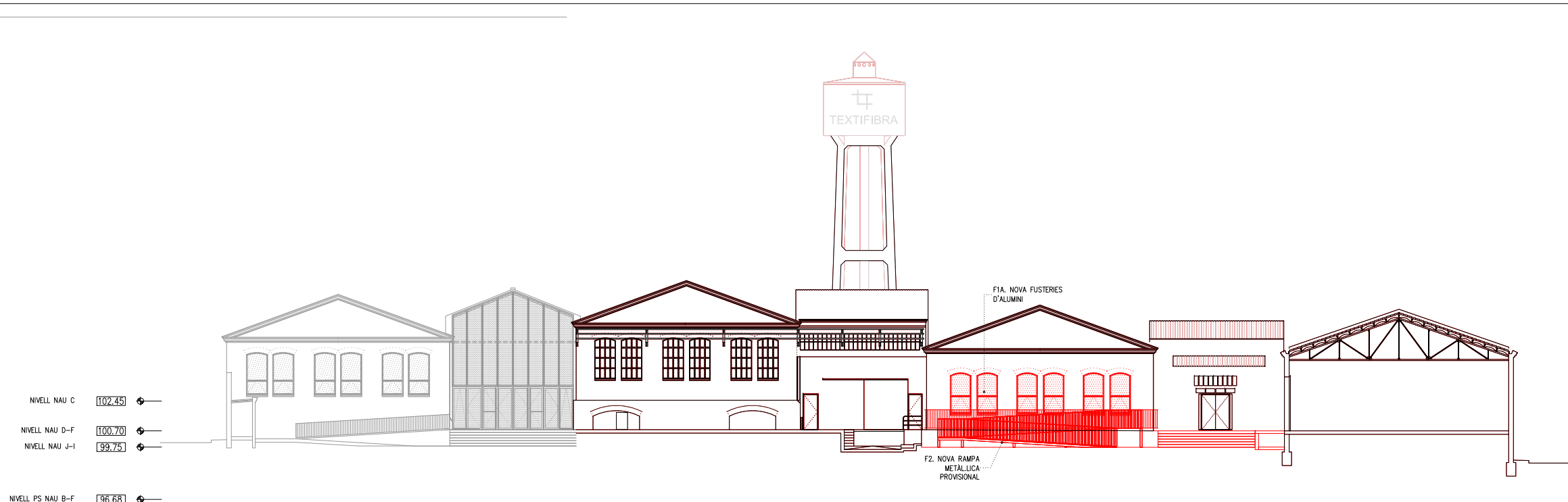

S.T.3 - SECCIÓ TRANSVERSAL 3



S.T.4 - SECCIÓ TRANSVERSAL 4

LLEGGENDA PATOLÒGIES

- LESIONS FÍSQUES
- [H] HUMITATS
 - [B] BRUTICIA SUPERFICIAL
 - [ER] EROSIONS
- LESIONS MECÀNIQUES
- [E] ESQUERDES I FISURES
 - [D] DESPRENDIMENTS
- LESIONS QUÍMIQUES
- [OX] OXIDACIÓ I CORROSIÓ
 - [OR] ORGANISMES
 - [EF] EFLORESCÈNCIES

LLEGGENDA ENDERROCS

- [] ÀMBIT D'ACTUACIÓ EN L'ACTUAL PROJECTE
- [] ENDERROC SEGONS LA DESCRIPCIÓ DEL TEXT ADJUNT
- [] DESMUNTATGE SEGONS L'ESTAT DEL PARAMENT EN CADA CAS

LLEGGENDA OBRA NOVA

- [] ÀMBIT D'ACTUACIÓ EN L'ACTUAL PROJECTE
- [] OBRA NOVA SEGONS DESCRIPCIÓ DEL TEXT ADJUNT

ACTUACIONS GENERALS EN FAÇANA

1. EXTRACCIÓ D'ELEMENTS AFEGITS: FUSTERIES, SERRALLERIA, FERROS, RESTES D'OBRA, ENRAJOLATS, ARREBOSSATS I INSTAL·LACIONS.
2. SUBSTITUCIÓ DE MAONS EN MAL ESTAT, RECONSTRUCCIÓ DE BRANCALS, AMPITS, SÒCOLS I REALITZACIÓ DE NOVES OBERTURES AMB MAÓ MANUAL EQUIVALENT A L'EXISTENT EN FORMAT I TIPUS DE MORTER.
2. DESMUNTATGE I REPOSICIÓ AMB MATERIAL DE RECUPERACIÓ DE CORNISES EN MAL ESTAT O MALMESES.
4. COSIT D'ESQUERDES AMB EXTRACCIÓ DE TOTXO A TALL DE DISC, FORMACIÓ DE FORATS PER A COL·LOCACIÓ DE GRAPA D'ACER INOXIDABLE AISI 316, RESINES EPOXI I RECOL·LOCACIÓ DE TOTXO VIST I INTERIOR GRAPAT MITJANÇANT RASA HORIZONTAL

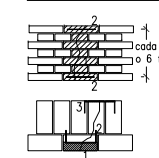

- 1-EXTRACCIÓ DE TOTXOS AFECTATS A TALL DE DISC
- 2-FORMACIÓ DE FORATS, COL·LOCACIÓ DE GRAPA D'ACER INOXIDABLE AISI 316, APLICACIÓ DE RESINES EPOXIDIQUES I RECOL·LOCACIÓ DE TOTXO EXTERIOR VIST DE CARACTERÍSTIQUES EQUIVALENTS
- 3-EXECUCIÓ DE REGATES, COL·LOCACIÓ DE GRAPA D'ACER INOXIDABLE I APLICACIÓ DE RESINES EPOXI.

5. RESTITUCIÓ DE TOTXOS DETERIORATS, EXTRACCIÓ I NOVA COL·LOCACIÓ PER TOTXOS D'IGUALS CARACTERÍSTIQUES
6. NETEJA DEL MAÓ AMB PROJECCIÓ DE POLS DE VIDRE MICRONITZAT EN SEC
6. NETEJA DEL MAÓ AFECTAT PER ORGANISMES AMB BIOIDES
7. REJUNTAT DE TOTXOS
8. APLICACIÓ D'HIDROFUGANT, CONSOLIDANT, PATINES I IGUALACIÓ DE COLOR
9. NETEJA GENERAL DE FAÇANA I RASPATLLAT DE L'ACABAT DE FAÇANA.

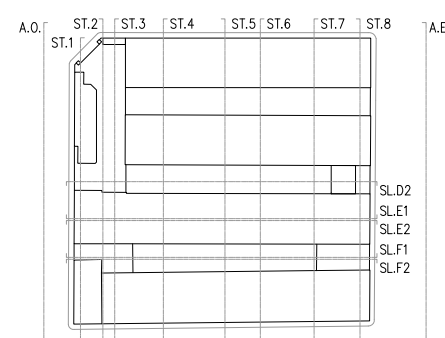

- COTES DE NIVELL EN METRES
 - COTES DIMENSIONALS EN CENTÍMETRES
 - LES COTES RELATIVES S'INDIQUEN ±0.00 RESPECTE LA COTA DE REFERÈNCIA (NIVELL DE PAVIMENT ACABAT PLANTA BAIXA)



LLEGENDA PATOLÒGIES

LESIONS FÍSQUES

- [H] HUMITATS
- [B] BRUTICIA SUPERFICIAL
- [ER] EROSIONS

LESIONS MECÀNIQUES

- [E] ESQUERDES I FISURES
- [D] DESPRENDIMENTS

LESIONS QUÍMIQUES

- [OX] OXIDACIÓ I CORROSIÓ
- [OR] ORGANISMES
- [EF] EFLORESCÈNCIES

LLEGENDA ENDERROCS

- [] ÀMBIT D'ACTUACIÓ EN L'ACTUAL PROJECTE
- [] ENDERROC SEGONS LA DESCRIPCIÓ DEL TEXT ADJUNT
- [] DESMUNTATGE SEGONS L'ESTAT DEL PARAMENT EN CADA CAS

LLEGENDA OBRA NOVA

- [] ÀMBIT D'ACTUACIÓ EN L'ACTUAL PROJECTE
- [] OBRA NOVA SEGONS DESCRIPCIÓ DEL TEXT ADJUNT

ACTUACIONS GENERALS EN FAÇANA

1. EXTRACCIÓ D'ELEMENTS AFEGITS: FUSTERIES, SERRALLERIA, FERROS, RESTES D'OBRA, ENRAJOLATS, ARREBOSSATS I INSTAL·LACIONS.
 2. SUBSTITUCIÓ DE MAONS EN MAL ESTAT, RECONSTRUCCIÓ DE BRANCALS, AMPITS, SÒCOLS I REALITZACIÓ DE NOVES OBERTURES AMB MAÓ MANUAL EQUIVALENT A L'EXISTENT EN FORMAT I TIPUS DE MORTER.
 2. DESMUNTATGE I REPOSIICIÓ AMB MATERIAL DE RECUPERACIÓ DE CORNISES EN MAL ESTAT O MALMESES.
 4. COSIT D'ESQUERDES AMB EXTRACCIÓ DE TOTXO A TALL DE DISC, FORMACIÓ DE FORATS PER A COL·LOCACIÓ DE GRAPA D'ACER INOXIDABLE AISI 316, RESINES EPOXI I RECOL·LOCACIÓ DE TOTXO VIST I INTERIOR GRAPAT MITJANÇANT RASA HORIZONTAL
- DETALL COSIT D'ESQUERDES
-
- 1-EXTRACCIÓ DE TOTXOS AFECTATS A TALL DE DISC
 - 2-FORMACIÓ DE FORATS, COL·LOCACIÓ DE GRAPA D'ACER INOXIDABLE AISI 316, APLICACIÓ DE RESINES EPOXIDIQUES I RECOL·LOCACIÓ DE TOTXO EXTERIOR VIST DE CARACTERÍSTIQUES EQUIVALENTS
 - 3-EXECUCIÓ DE REGATES, COL·LOCACIÓ DE GRAPA D'ACER INOXIDABLE I APLICACIÓ DE RESINES EPOXI.
5. RESTITUCIÓ DE TOTXOS DETERIORATS, EXTRACCIÓ I NOVA COL·LOCACIÓ PER TOTXOS D'IGUALS CARACTERÍSTIQUES
 6. NETEJA DEL MAÓ AMB PROJECCIÓ DE POLS DE VIDRE MICRONITZAT EN SEC
 6. NETEJA DEL MAÓ AFECTAT PER ORGANISMES AMB BIOIDES
 7. REJUNTAT DE TOTXOS
 8. APLICACIÓ D'HIDROFUGANT, CONSOLIDANT, PATINES I IGUALACIÓ DE COLOR
 9. NETEJA GENERAL DE FAÇANA I RASPATLLAT DE L'ACABAT DE FAÇANA.

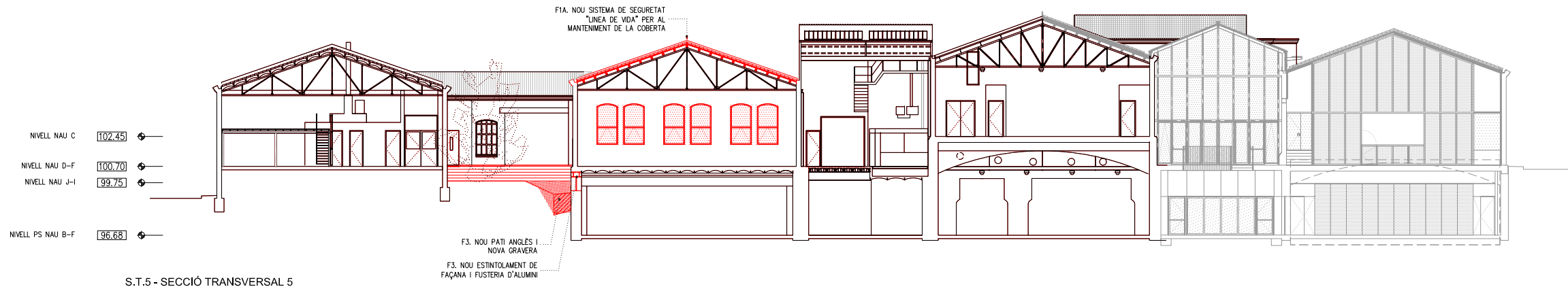

S.T.5 - SECCIÓ TRANSVERSAL 5

- NIVELL NAU C [102.45]
- NIVELL NAU D-F [100.70]
- NIVELL NAU J-I [99.75]
- NIVELL PS NAU B-F [96.68]

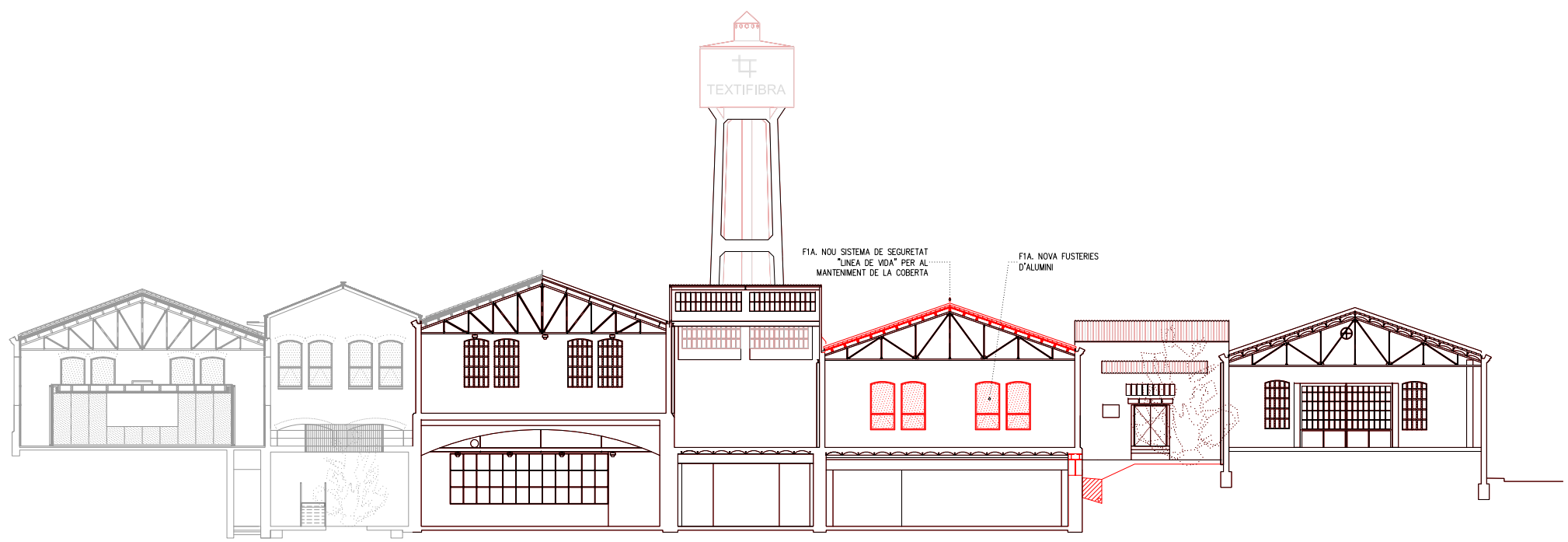

S.T.6 - SECCIÓ TRANSVERSAL 6

- NIVELL NAU C [102.45]
- NIVELL NAU D-F [100.70]
- NIVELL NAU J-I [99.75]
- NIVELL PS NAU B-F [96.68]

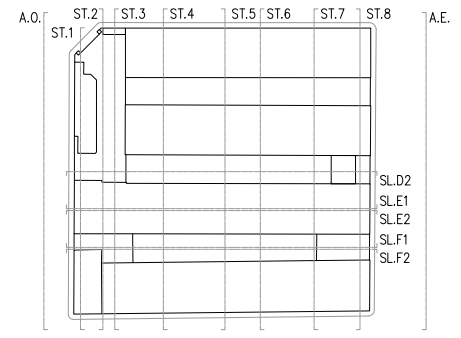

- COTES DE NIVELL EN METRES
 - COTES DIMENSIONALS EN CENTÍMETRES
 - LES COTES RELATIVES S'INDIQUEN ±0.00 RESPECTE LA COTA DE REFERÈNCIA (NIVELL DE PAVIMENT ACABAT PLANTA BAIXA)

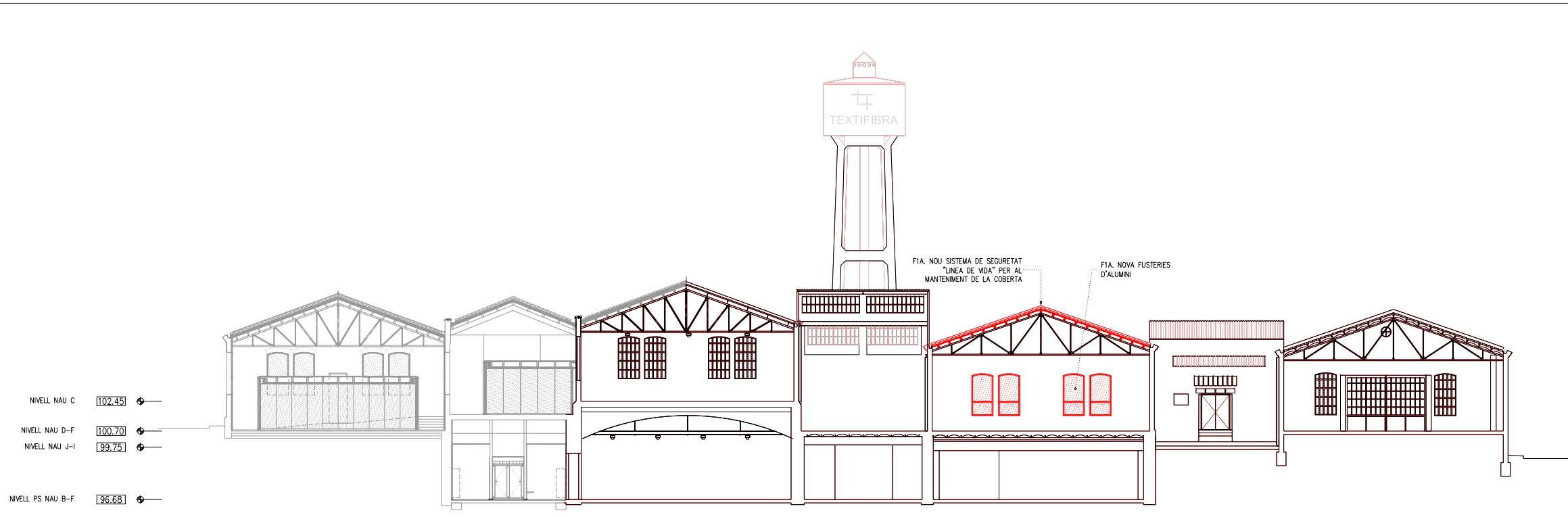

S.T.7 - SECCIÓ TRANSVERSAL 7

NIVELL NAU C 102.45
 NIVELL NAU D-F 100.70
 NIVELL NAU J-I 99.75
 NIVELL PS NAU B-F 96.68

- LLEGENDA PATOLOGIES**
- LESIONS FISIQÜES**
- [H] HUMITATS
 - [B] BRUTICIA SUPERFICIAL
 - [ER] EROSIONS
- LESIONS MECÀNIQUES**
- [E] ESQUERDES I FISURES
 - [D] DESPRENDIMENTS
- LESIONS QUÍMIQUES**
- [OX] OXIDACIÓ I CORROSIÓ
 - [OR] ORGANISMES
 - [EF] EFLORESCÈNCIES
- LLEGENDA ENDERROCS**
- [] ÀMBIT D'ACTUACIÓ EN L'ACTUAL PROJECTE
 - [] ENDERROC SEGONS LA DESCRIPCIÓ DEL TEXT ADJUNT
 - [] DESMUNTATGE SEGONS L'ESTAT DEL PARAMENT EN CADA CAS
- LLEGENDA OBRA NOVA**
- [] ÀMBIT D'ACTUACIÓ EN L'ACTUAL PROJECTE
 - [] OBRA NOVA SEGONS DESCRIPCIÓ DEL TEXT ADJUNT

- ACTUACIONS GENERALS EN FAÇANA**
1. EXTRACCIÓ D'ELEMENTS AFEGITS: FUSTERIES, SERRALLERIA, FERROS, RESTES D'OBRA, ENRAJOLATS, ARREBOSSATS I INSTAL·LACIONS.
 2. SUBSTITUCIÓ DE MAONS EN MAL ESTAT, RECONSTRUCCIÓ DE BRANCALS, AMPITS, SÒCOLS I REALITZACIÓ DE NOVES OBERTURES AMB MAÓ MANUAL EQUIVALENT A L'EXISTENT EN FORMAT I TIPUS DE MORTER.
 2. DESMUNTATGE I REPOSICIÓ AMB MATERIAL DE RECUPERACIÓ DE CORNISES EN MAL ESTAT O MALMESES.
 4. COSIT D'ESQUERDES AMB EXTRACCIÓ DE TOTXO A TALL DE DISC, FORMACIÓ DE FORATS PER A COL·LOCACIÓ DE GRAPA D'ACER INOXIDABLE AISI 316, RESINES EPOXI I RECOL·LOCACIÓ DE TOTXO VIST I INTERIOR GRAPAT MITJANÇANT RASA HORIZONTAL
- DETALL COSIT D'ESQUERDES**
-
- 1-EXTRACCIÓ DE TOTXOS AFECTATS A TALL DE DISC
 - 2-FORMACIÓ DE FORATS, COL·LOCACIÓ DE GRAPA D'ACER INOXIDABLE AISI 316, APLICACIÓ DE RESINES EPOXIDIQUES I RECOL·LOCACIÓ DE TOTXO EXTERIOR VIST DE CARACTERÍSTIQUES EQUIVALENTS
 - 3-EXECUCIÓ DE REGATES, COL·LOCACIÓ DE GRAPA D'ACER INOXIDABLE I APLICACIÓ DE RESINES EPOXI.
5. RESTITUCIÓ DE TOTXOS DETERIORATS, EXTRACCIÓ I NOVA COL·LOCACIÓ PER TOTXOS D'IGUALS CARACTERÍSTIQUES
 6. NETEJA DEL MAÓ AMB PROJECCIÓ DE POLS DE VIDRE MICRONITZAT EN SEC
 6. NETEJA DEL MAÓ AFECTAT PER ORGANISMES AMB BIOIDES
 7. REJUNTAT DE TOTXOS
 8. APLICACIÓ D'HIDROFUGANT, CONSOLIDANT, PATINES I IGUALACIÓ DE COLOR
 9. NETEJA GENERAL DE FAÇANA I RASPATLLAT DE L'ACABAT DE FAÇANA.

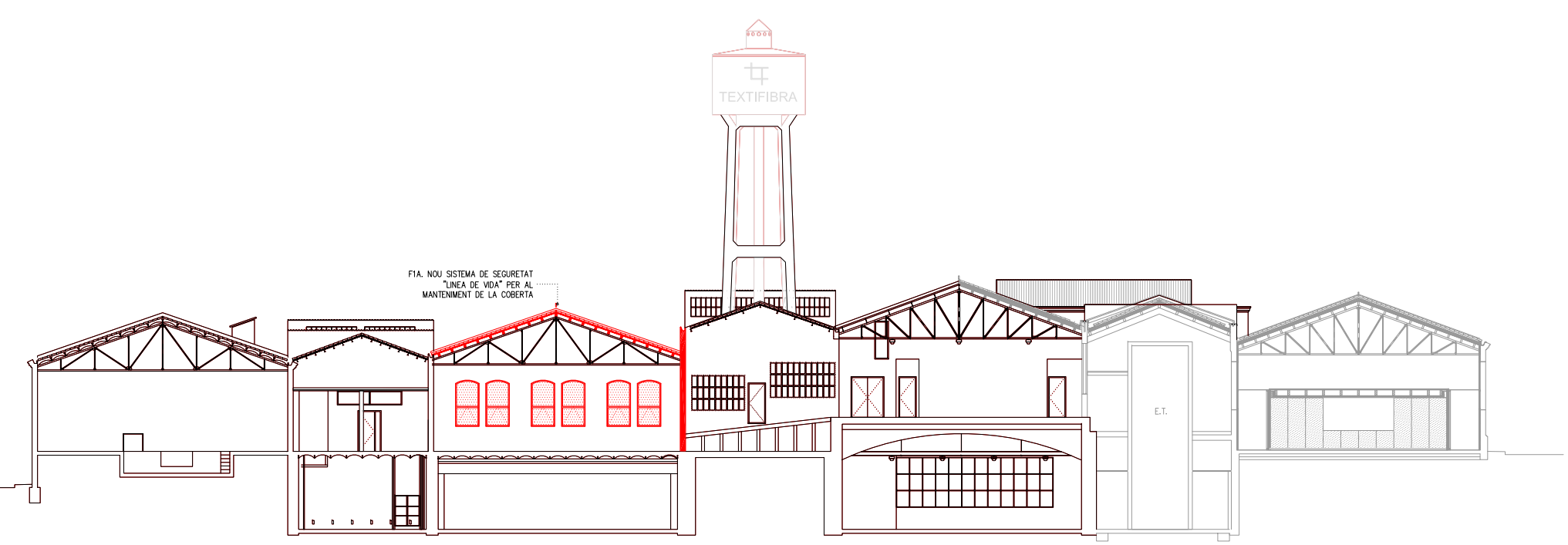

S.T.8 - SECCIÓ TRANSVERSAL 8

NIVELL NAU C 102.45
 NIVELL NAU D-F 100.70
 NIVELL NAU J-I 99.75
 NIVELL PS NAU B-F 96.68

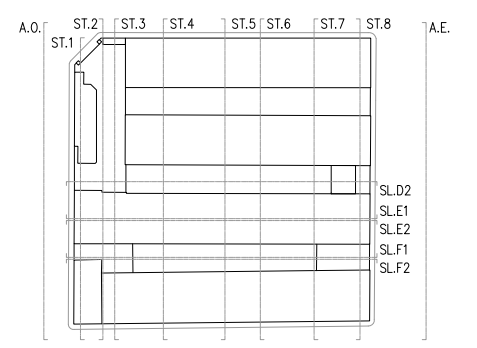

- COTES DE NIVELL EN METRES
 - COTES DIMENSIONALS EN CENTÍMETRES
 - LES COTES RELATIVES S'INDIQUEN ±0.00 RESPECTE LA COTA DE REFERÈNCIA (NIVELL DE PAVIMENT ACABAT PLANTA BAIXA)

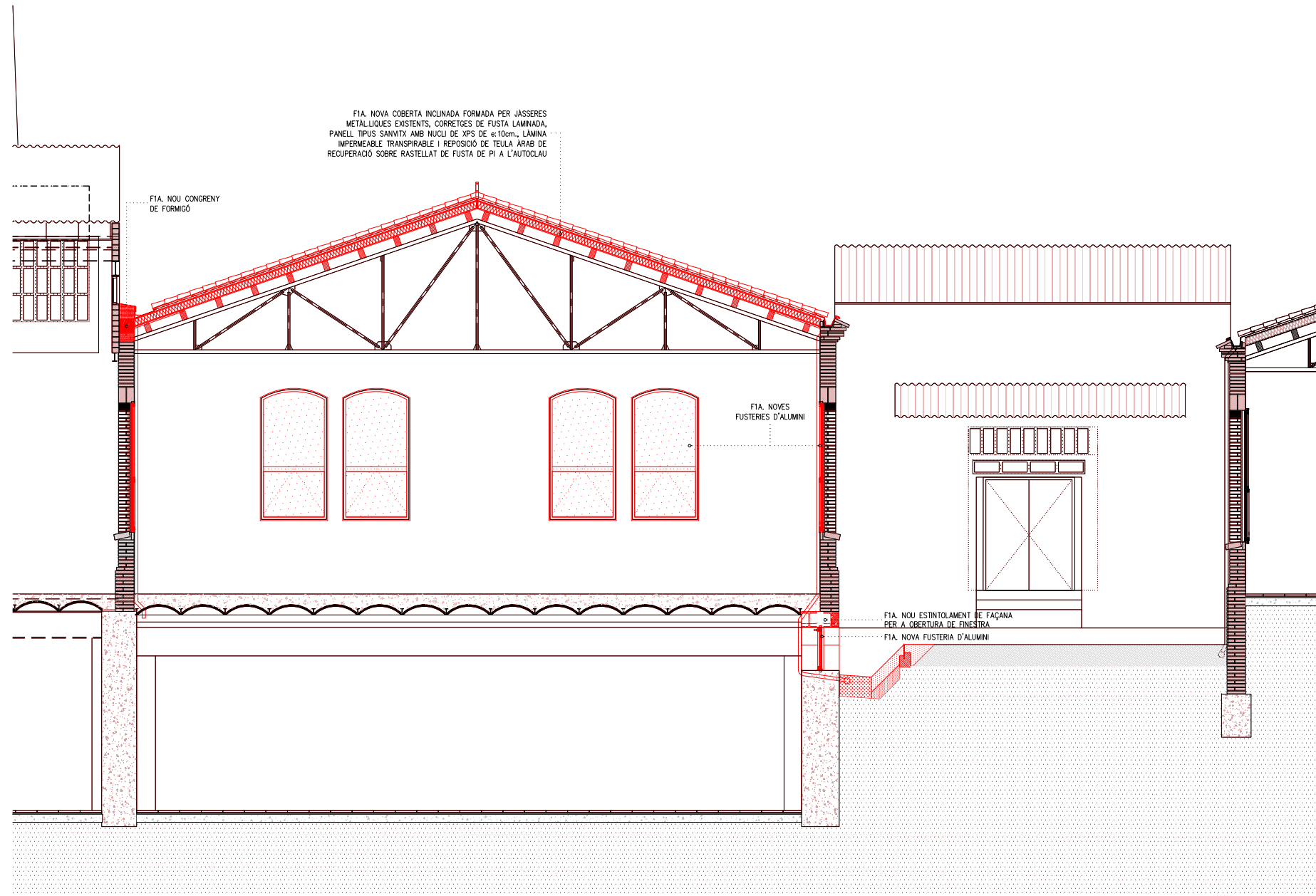

FIA. NOVA COBERTA INCLINADA FORMADA PER JASERES METALLIQUES EXISTENTS, CORRETTES DE FUSTA LAMINADA, PANELL TIPUS SANVITX AMB NUCLI DE XPS DE e:10cm., LÁMINA IMPERMEABLE TRANSPIRABLE I REPOSICIÓ DE TEULA ÀRAB DE RECUPERACIÓ SOBRE RASTELLAT DE FUSTA DE PI A L'AUTOCLAU

FIA. NOU CONCRENY DE FORMIGÓ

FIA. NOVES FUSTERIES D'ALUMINI

FIA. NOU ESTINTOLAMENT DE FAÇANA PER A OBERTURA DE FINESTRA

FIA. NOVA FUSTERIA D'ALUMINI

S.T. - SECCIÓ CONSTRUCTIVA - NAU C, D

LLEGENDA PATOLÒGIES

LESIONS FÍSQUES

- [H] HUMITATS
- [B] BRUTICIA SUPERFICIAL
- [ER] EROSIONS

LESIONS MECÀNIQUES

- [E] ESQUERDES I FISURES
- [D] DESPRENDIMENTS

LESIONS QUÍMIQUES

- [OX] OXIDACIÓ I CORROSIÓ
- [OR] ORGANISMES
- [EF] EFLORESCÈNCIES

LLEGENDA ENDERROCS

- [] ÀMBIT D'ACTUACIÓ EN L'ACTUAL PROJECTE
- [] ENDERROC SEGONS LA DESCRIPCIÓ DEL TEXT ADJUNT
- [] DESMUNTATGE SEGONS L'ESTAT DEL PARAMENT EN CADA CAS

LLEGENDA OBRA NOVA

- [] ÀMBIT D'ACTUACIÓ EN L'ACTUAL PROJECTE
- [] OBRA NOVA SEGONS DESCRIPCIÓ DEL TEXT ADJUNT

ACTUACIONS GENERALS EN FAÇANA

1. EXTRACCIÓ D'ELEMENTS AFEGITS: FUSTERIES, SERRALLERIA, FERROS, RESTES D'OBRA, ENRAJOLATS, ARREBOSSATS I INSTAL·LACIONS.
2. SUBSTITUCIÓ DE MAONS EN MAL ESTAT, RECONSTRUCCIÓ DE BRANCALS, AMPITS, SÒCOLS I REALITZACIÓ DE NOVES OBERTURES AMB MAÓ MANUAL EQUIVALENT A L'EXISTENT EN FORMAT I TIPUS DE MORTER.
2. DESMUNTATGE I REPOSICIÓ AMB MATERIAL DE RECUPERACIÓ DE CORNISES EN MAL ESTAT O MALMESES.
4. COSIT D'ESQUERDES AMB EXTRACCIÓ DE TOTXO A TALL DE DISC, FORMACIÓ DE FORATS PER A COL·LOCACIÓ DE GRAPA D'ACER INOXIDABLE AISI 316, RESINES EPOXI I RECOL·LOCACIÓ DE TOTXO VIST I INTERIOR GRAPAT MITJANÇANT RASA HORIZONTAL

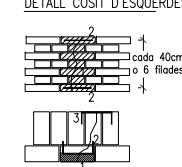

- 1-EXTRACCIÓ DE TOTXOS AFECTATS A TALL DE DISC
- 2-FORMACIÓ DE FORATS, COL·LOCACIÓ DE GRAPA D'ACER INOXIDABLE AISI 316, APLICACIÓ DE RESINES EPOXIDIQUES I RECOL·LOCACIÓ DE TOTXO EXTERIOR VIST DE CARACTERÍSTIQUES EQUIVALENTS
- 3-EXECUCIÓ DE REGATES, COL·LOCACIÓ DE GRAPA D'ACER INOXIDABLE I APLICACIÓ DE RESINES EPOXI.

5. RESTITUCIÓ DE TOTXOS DETERIORATS, EXTRACCIÓ I NOVA COL·LOCACIÓ PER TOTXOS D'IGUALS CARACTERÍSTIQUES
6. NETEJA DEL MAÓ AMB PROJECCIÓ DE POLS DE VIDRE MICRONITZAT EN SEC
6. NETEJA DEL MAÓ AFECTAT PER ORGANISMES AMB BIOCIDES
7. REJUNTAT DE TOTXOS
8. APLICACIÓ D'HIDROFUGANT, CONSOLIDANT, PATINES I IGUALACIÓ DE COLOR
9. NETEJA GENERAL DE FAÇANA I RASPATLLAT DE L'ACABAT DE FAÇANA.

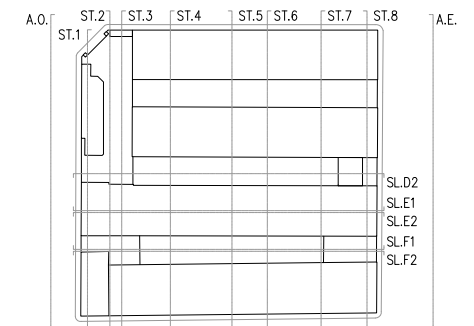

- COTES DE NIVELL EN METRES
- COTES DIMENSIONALS EN CENTÍMETRES
- LES COTES RELATIVES S'INDIQUEN ±0.00 RESPECTE LA COTA DE REFERÈNCIA (NIVELL DE PAVIMENT ACABAT PLANTA BAIXA)





S.T. - SECCIÓ CONSTRUCTIVA - NAU C, D

LLEENDA PATOLÒGIES

LESIONS FÍSQUES

- [H] HUMITATS
- [B] BRUTICIA SUPERFICIAL
- [ER] EROSIONS

LESIONS MECÀNQUES

- [E] ESQUERDES I FISURES
- [D] DESPRENDIMENTS

LESIONS QUÍMIQUES

- [OX] OXIDACIÓ I CORROSIÓ
- [OR] ORGANISMES
- [EF] EFLORESCÈNCIES

LLEENDA ENDERROCS

- [] ÀMBIT D'ACTUACIÓ EN L'ACTUAL PROJECTE
- [] ENDERROC SEGONS LA DESCRIPCIÓ DEL TEXT ADJUNT
- [] DESMUNTATGE SEGONS L'ESTAT DEL PARAMENT EN CADA CAS

LLEENDA OBRA NOVA

- [] ÀMBIT D'ACTUACIÓ EN L'ACTUAL PROJECTE
- [] OBRA NOVA SEGONS DESCRIPCIÓ DEL TEXT ADJUNT

ACTUACIONS GENERALS EN FAÇANA

1. EXTRACCIÓ D'ELEMENTS AFEGITS: FUSTERIES, SERRALLERIA, FERROS, RESTES D'OBRA, ENRAJOLATS, ARREBOSSATS I INSTAL·LACIONS.
 2. SUBSTITUCIÓ DE MAONS EN MAL ESTAT, RECONSTRUCCIÓ DE BRANCALLS, AMPITS, SÒCOLS I REALITZACIÓ DE NOVES OBERTURES AMB MAÓ MANUAL EQUIVALENT A L'EXISTENT EN FORMAT I TIPUS DE MORTER.
 2. DESMUNTATGE I REPOSIÓ AMB MATERIAL DE RECUPERACIÓ DE CORNISES EN MAL ESTAT O MALMESSES.
 4. COSIT D'ESQUERDES AMB EXTRACCIÓ DE TOTXO A TALL DE DISC, FORMACIÓ DE FORATS PER A COL·LOCACIÓ DE GRAPA D'ACER INOXIDABLE AISI 316, RESINES EPOXI I RECOL·LOCACIÓ DE TOTXO VIST I INTERIOR GRAPAT MITJANÇANT RASA HORIZONTAL
- DETALL COSIT D'ESQUERDES
-
- 1-EXTRACCIÓ DE TOTXOS AFECTATS A TALL DE DISC
 - 2-FORMACIÓ DE FORATS, COL·LOCACIÓ DE GRAPA D'ACER INOXIDABLE AISI 316, APLICACIÓ DE RESINES EPOXIDIQUES I RECOL·LOCACIÓ DE TOTXO EXTERIOR VIST DE CARACTERÍSTIQUES EQUIVALENTS
 - 3-EXECUCIÓ DE REGATES, COL·LOCACIÓ DE GRAPA D'ACER INOXIDABLE I APLICACIÓ DE RESINES EPOXI.
5. RESTITUCIÓ DE TOTXOS DETERIORATS, EXTRACCIÓ I NOVA COL·LOCACIÓ PER TOTXOS D'IGUALS CARACTERÍSTIQUES
 6. NETEJA DEL MAÓ AMB PROJECCIÓ DE POLS DE VIDRE MICRONITZAT EN SEC
 6. NETEJA DEL MAÓ AFECTAT PER ORGANISMES AMB BIOIDES
 7. REJUNTAT DE TOTXOS
 8. APLICACIÓ D'HIDROFUGANT, CONSOLIDANT, PATINES I IGUALACIÓ DE COLOR
 9. NETEJA GENERAL DE FAÇANA I RASPATLLAT DE L'ACABAT DE FAÇANA.

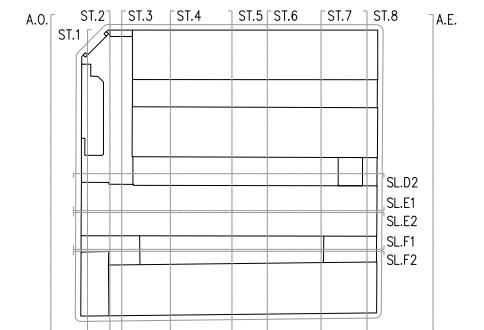

- COTES DE NIVELL EN METRES
- COTES DIMENSIONALS EN CENTÍMETRES
- LES COTES RELATIVES S'INDIQUEN ±0.00 RESPECTE LA COTA DE REFERÈNCIA (NIVELL DE PAVIMENT ACABAT PLANTA BAIXA)



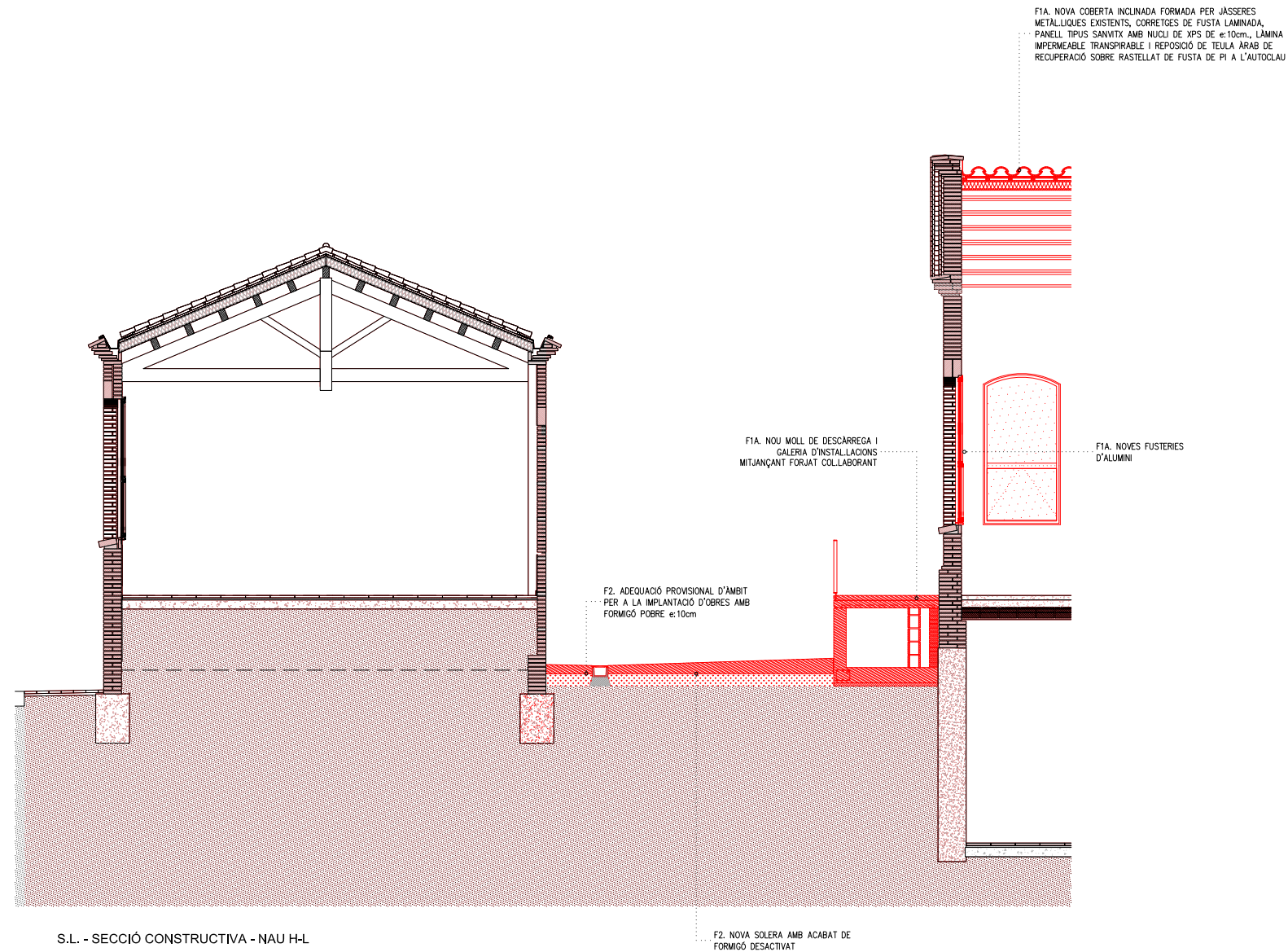

S.L. - SECCIÓ CONSTRUCTIVA - NAU H-L

F2. NOVA SOLERA AMB ACABAT DE FORMIGÓ DESACTIVAT

LLEGENDA PATOLOGIES

LESIONS FÍSQUES

- [H] HUMITATS
- [B] BRUTICIA SUPERFICIAL
- [ER] EROSIONS

LESIONS MECÀNQUES

- [E] ESQUERDES I FISURES
- [D] DESPRENDIMENTS

LESIONS QUÍMIQUES

- [OX] OXIDACIÓ I CORROSIÓ
- [OR] ORGANISMES
- [EF] EFLORESCÈNCIES

LLEGENDA ENDERROCS

- [] ÀMBIT D'ACTUACIÓ EN L'ACTUAL PROJECTE
- [] ENDERROC SEGONS LA DESCRIPCIÓ DEL TEXT ADJUNT
- [] DESMUNTATGE SEGONS L'ESTAT DEL PARAMENT EN CADA CAS

LLEGENDA OBRA NOVA

- [] ÀMBIT D'ACTUACIÓ EN L'ACTUAL PROJECTE
- [] OBRA NOVA SEGONS DESCRIPCIÓ DEL TEXT ADJUNT

ACTUACIONS GENERALS EN FAÇANA

1. EXTRACCIÓ D'ELEMENTS AFEGITS: FUSTERIES, SERRALLERIA, FERROS, RESTES D'OBRA, ENRAJOLATS, ARREBOSSATS I INSTAL·LACIONS.
 2. SUBSTITUCIÓ DE MAONS EN MAL ESTAT, RECONSTRUCCIÓ DE BRANCALS, AMPITS, SÒCOLS I REALITZACIÓ DE NOVES OBERTURES AMB MAÓ MANUAL EQUIVALENT A L'EXISTENT EN FORMAT I TIPUS DE MORTER.
 2. DESMUNTATGE I REPOSICIÓ AMB MATERIAL DE RECUPERACIÓ DE CORNISES EN MAL ESTAT O MALMESES.
 4. COSIT D'ESQUERDES AMB EXTRACCIÓ DE TOTXO A TALL DE DISC, FORMACIÓ DE FORATS PER A COL·LOCACIÓ DE GRAPA D'ACER INOXIDABLE AISI 316, RESINES EPOXI I RECOL·LOCACIÓ DE TOTXO VIST I INTERIOR GRAPAT MITJANÇANT RASA HORIZONTAL
- DETALL COSIT D'ESQUERDES
-
- 1-EXTRACCIÓ DE TOTXOS AFECTATS A TALL DE DISC
 - 2-FORMACIÓ DE FORATS, COL·LOCACIÓ DE GRAPA D'ACER INOXIDABLE AISI 316, APLICACIÓ DE RESINES EPOXIDIQUES I RECOL·LOCACIÓ DE TOTXO EXTERIOR VIST DE CARACTERÍSTIQUES EQUIVALENTS
 - 3-EXECUCIÓ DE REGATES, COL·LOCACIÓ DE GRAPA D'ACER INOXIDABLE I APLICACIÓ DE RESINES EPOXI.
5. RESTITUCIÓ DE TOTXOS DETERIORATS, EXTRACCIÓ I NOVA COL·LOCACIÓ PER TOTXOS D'IGUALS CARACTERÍSTIQUES
 6. NETEJA DEL MAÓ AMB PROJECCIÓ DE POLS DE VIDRE MICRONITZAT EN SEC
 6. NETEJA DEL MAÓ AFECTAT PER ORGANISMES AMB BIOIDES
 7. REJUNTAT DE TOTXOS
 8. APLICACIÓ D'HIDROFUGANT, CONSOLIDANT, PATINES I IGUALACIÓ DE COLOR
 9. NETEJA GENERAL DE FAÇANA I RASPATLLAT DE L'ACABAT DE FAÇANA.

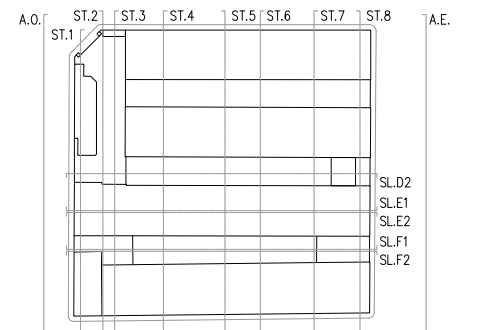

- COTES DE NIVELL EN METRES
 - COTES DIMENSIONALS EN CENTÍMETRES
 - LES COTES RELATIVES S'INDIQUEN ±0.00 RESPECTE LA COTA DE REFERÈNCIA (NIVELL DE PAVIMENT ACABAT PLANTA BAIXA)



Projecte d'execució per fases del Lot 2 del Projecte d'execució de consolidació estructural i estanqueïtat del conjunt de l'edifici Sallarès Deu,
Sector 2. Sabadell

DG SI. SISTEMA DE CONDICIONAMENT, INSTAL·LACIONS I SERVEIS

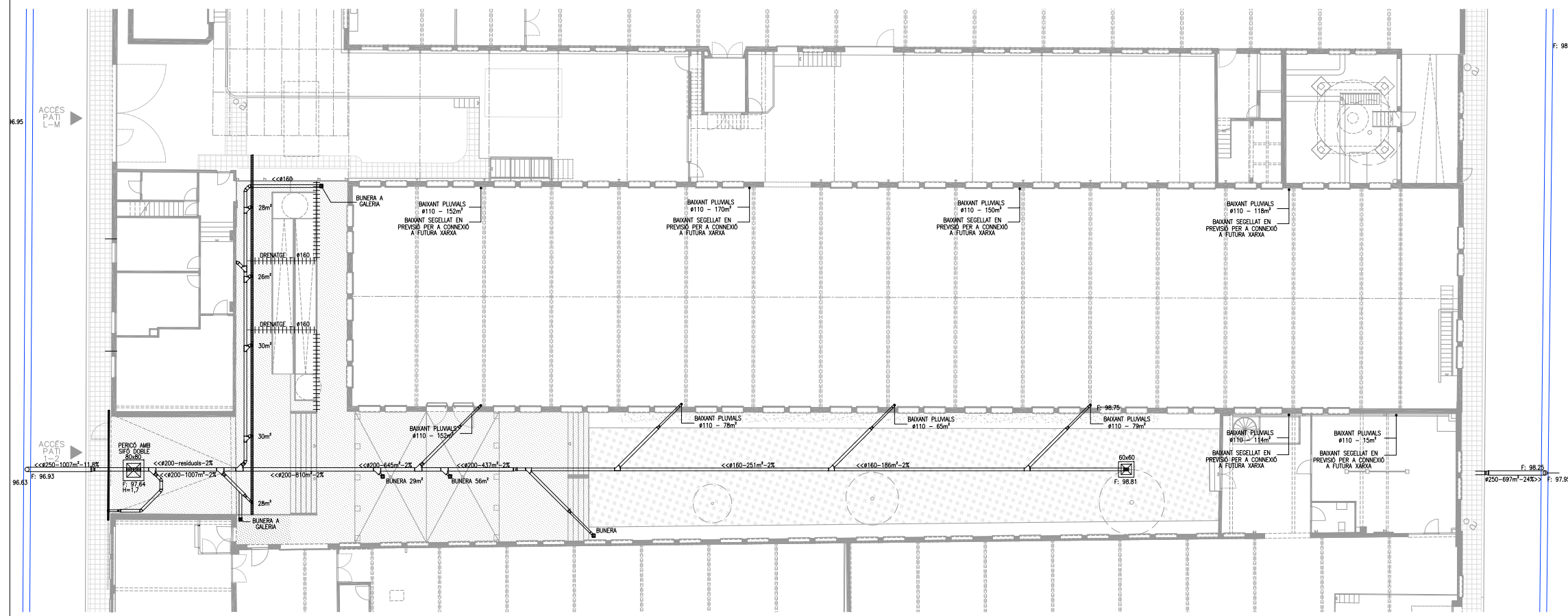

PO. PLANTA BAIXA - ACCÉS

SIMBOLIA SANEJAMENT	
SYMBOL	DESCRIPCIÓ - CARACTERÍSTIQUES
A. BRUTES	CLAVEQUERÓ AMB TUB DE PVC-U DE PARET D'UNA PER A SANEJAMENT SOTERRANI SENSE PRESSIÓ, SUPERFÍCIES INTERNA LLISA I EXTERNA LLISA. DIÀMETRE NOMINAL SEGONS INDICACIÓ PLANOL. CLASSE DE RIGIDESA ANULAR SN 4 (RIGIDESA ANULAR >= 40N/M2), CODI D'ÀREA D'APLICACIÓ U (ÚS EN L'EXTERIOR DE L'ESTRUCTURA DELS EDIFICIS). FABRICACIÓ SEGONS NORMA UNE-EN 1401-1, DE COLOR TARONJA-MARRÓ RAL 8023, PER A UNIO ELÀSTICA AMB ANELLA ELASTOMÈRICA D'ESTANQUITAT, COL·LOCAT AL FONS DE LA RASA SOBRE LIT DE SORRA DE 10 CM DE GRUIX, INCLÓS EL REBLERT DEL RECOLZAMENT DEL TUB, INCLÓS LA FORMACIÓ D'UNA SOLERA DE 15 CM DE GRUIX DE FORMIGÓ D'OS NO ESTRUCTURAL.
A. PLUVIALS	CLAVEQUERÓ AMB TUB DE PVC-U DE PARET MASSISSA, ÀREA APLICACIÓ 8 SEGONS NORMA UNE-EN 1329-1, DE ON SEGONS INDICACIÓ PLANOL, PENJAT AL SOSTRE.
A. PLUVIALS	CANAL DE FORMIGÓ POLÍMER, D'AMPLÀRIA INTERIOR 100 MM, AMB UN PENDENT DEL < 1 %, AMB PERFIL LATERAL I REIXA DE FOSA NERVADA CLASSE L400, SEGONS NORMA UNE-EN 1433.
■	BUNERA SIFÒNICA DE 200X200 MM, TIPUS CL20V DE LA FIRMA CANOX O EQUIVALENT D'IGUALS CARACTERÍSTIQUES, AMB SORTIDA VERTICAL 850 MM, CONSTRUÏDA EN ACER INOXIDABLE AISI 304 I ACABAT SATINAT DE XAPA D'1,5 I 2 MM DE GRUIX, AMB TAPA PER A REEMPLIR DE MATERIAL DE PAVIMENT.
+++++	TUB DE DRENATGE DE PVC RANURAT DIÀMETRE INDICAT A PLANOL.
☒	PERICONS DE FABRICA DE MAÓ DE DIMENSIONS INDICADES A PLANOLS, AMB BASTIMENT I TAPA DE FOSA DE CLASSE C250 DE CÀRREGA.
☒	PERICÓ DE PAS I REGISTRE DE MAÓ DE DIMENSIONS INDICADES A PLANOLS, AMB BASTIMENT I TAPA DE FOSA I AMB SIFO DE TUB DE PVC # SEGONS CLAVEQUERÓ, AMB REGISTRES ABANS I DESPRES DEL SIFO.

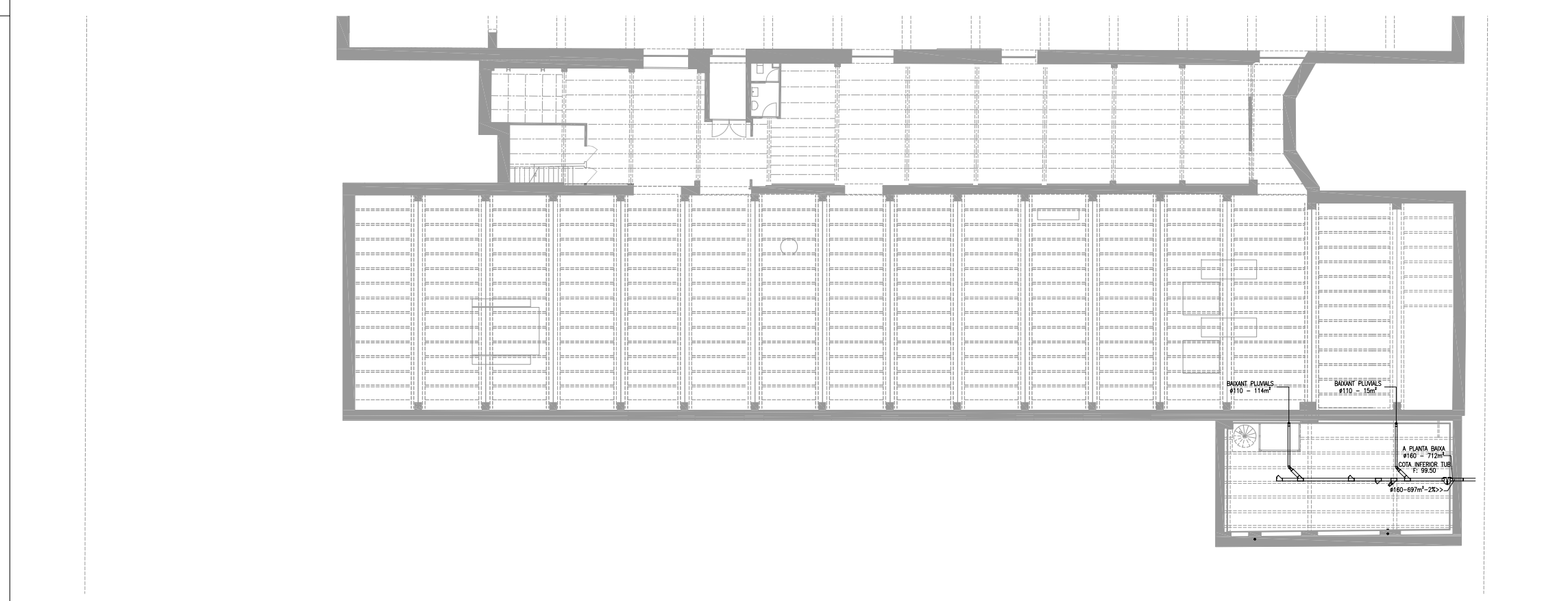
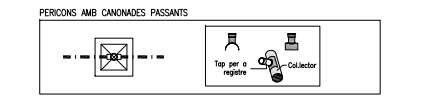

PS. PLANTA SOTERRANI

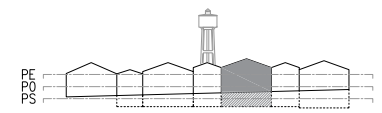

- COTES DE NIVELL EN METRES
 - COTES DIMENSIONALS EN CENTÍMETRES
 - LES COTES RELATIVES S'INDIQUEN ±0.00 RESPECTE LA COTA DE REFERÈNCIA (NIVELL DE PAVIMENT ACABAT PLANTA BAIXA)

SIMBOLOGIA REG	
SÍMBOL	DESCRIPCIÓ - CARACTERÍSTIQUES
REG PARTERRES	TUB DE POLIETILÈ DE DESIGNACIÓ PE 40, DE 25 MM DE DIÀMETRE NÒMINAL, DE 10 BAR DE PRESSIÓ NÒMINAL, SÈRIE SDR 7,4, UNE-EN 12201-2, CONNECTAT A PR
REG ARBRES	
	PERICÓ DE PAS I DE REGISTRE 50x50 cm AMB BASTIMENT I TAPA DE FOSA

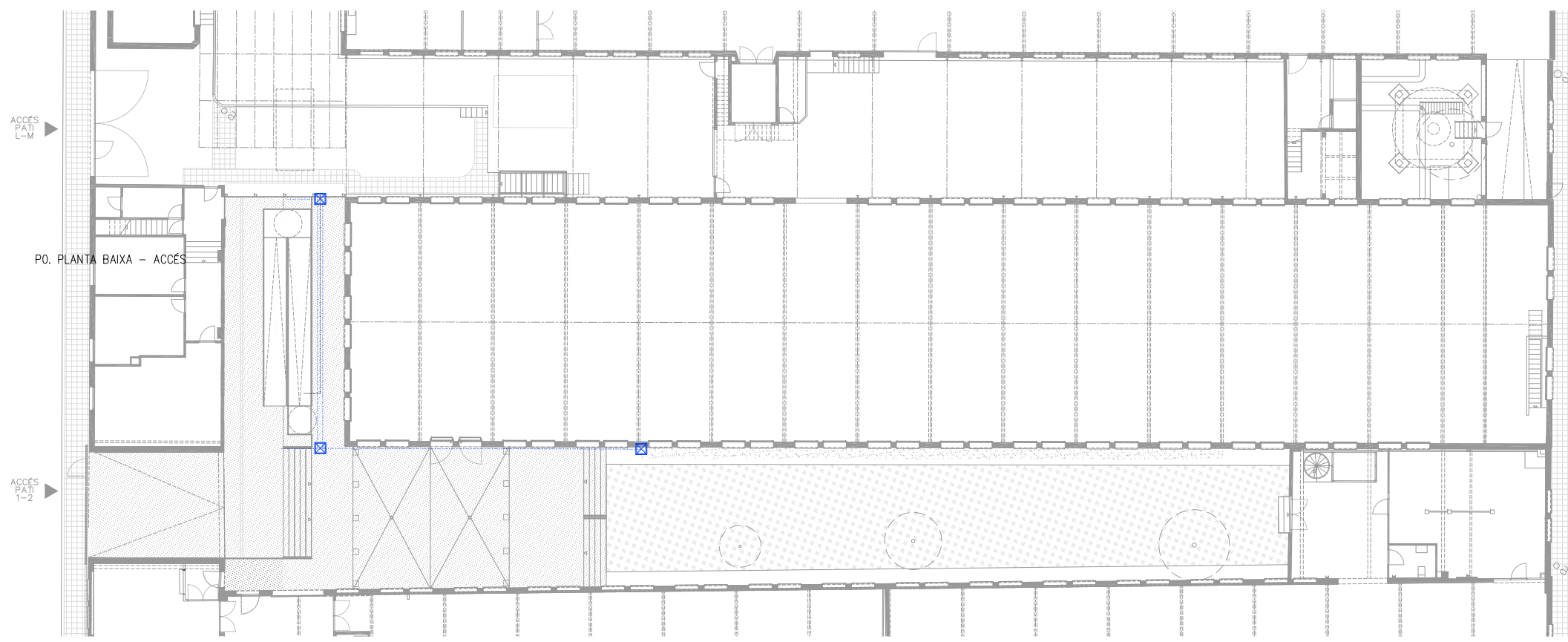

PS. PLANTA SOTERRANI

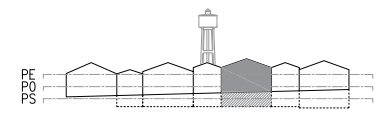

- COTES DE NIVELL EN METRES
- COTES DIMENSIONALS EN CENTÍMETRES
- LES COTES RELATIVES S'INDIQUEN ±0.00 RESPECTE LA COTA DE REFERÈNCIA (NIVELL DE PAVIMENT ACABAT PLANTA BAIXA)



SIMBOLIA EQUIPS D'ENLLUMENAT	
SÍMBOL	DESCRIPCIÓ - CARACTERÍSTIQUES
P1	PROJECTOR LED MODEL FLOODLIGHT KONA REF. 35259.000 DE LA FIRMA 'ERCO', FABRICAT EN FOSA D'ALUMINI RESISTENT A LA CORROSIÓ AMB POSSIBILITAT D'INCLINACIÓ DE 90° I ROTACIÓ DE FINS A 300°. AMB VÍDRE DE TANCAMENT DE SEGURETAT IP65. AMB LAMPADA DE 3000°K I CR22. AMB MÒDUL LED DE 48W 5040lm. AMB DISTRIBUCIÓ EXTRA WIDE FLOOD. REGULABLE DALI.
M1	LLUMENERA PER A MUNTATGE ENCASTAT A MUR, AMB LAMPADA LED ORIENTABLE ASSIMÈTRICA, AMB TANCAMENT DE VÍDRE I ANELL I COS D'ÀCER INOXIDABLE. Ø300mm, 22W, 3000 K I 2420 lm. MODEL CEIPRO C3 DE LA FIRMA 'SECOM'. IP67
E1	LLUMENERA TIPUS UPLIGHT PER A MUNTATGE ENCASTAT EN PAVIMENT, AMB LAMPADA LED, AMB TANCAMENT DE VÍDRE I ANELL D'ÀCER INOXIDABLE. Ø150 DE POTÈNCIA I 19000lm. MODEL LIGHT UP WALL WASHER MARC ENRASAT Ø200mm DE LA FIRMA 'YUZZINI', 3000K

SIMBOLIA D'ELECTRICITAT	
SÍMBOL	DESCRIPCIÓ - CARACTERÍSTIQUES
☒	PERÍOD DE PAS DE 60x60x55 cm AMB PARETS DE 15 cm DE GRUIX I SOLERA DE MAO CALAT SOBRE SORRA, BASTIMENT I TAPA PER A PERÍOD DE SERVEIS DE FOSA GRIS DE 60x60x20 mm I 25 kg DE PES
▣	CAIXA DE DERIVACIÓ ESTANCA DE XAPA D'ÀCER DE 15x15 cm EN MUNTATGE SUPERFICIAL
—	CANALITZACIÓ PER A ENLLUMENAT AMB TUB D'ÀCER GALVANITZAT EN MUNTATGE SUPERFICIAL
—	CANALITZACIÓ PER A ENLLUMENAT PÚBLIC SOTA TUB DE Ø63 mm DE POILETLE CORRUGAT CONDUCTORS ARMATS DE SECCIÓ SEGONS INDICACIÓ DE PLANOL DE DESIGNACIÓ RIVV-K S'INCLOU CONDUCTOR DE TERRA DE COURE NU DE 35 mm ²
—	CANALITZACIÓ SOTA VAL, PROTEGIDA AMB DAU DE FORMIGÓ

SIMBOLIA ELECTRICITAT - CONNEXIÓ A TERRA	
SÍMBOL	DESCRIPCIÓ - CARACTERÍSTIQUES
—	CONDUCTOR DE COURE NU DE 35 mm ² DE SECCIÓ MUNTAT EN MALLA DE CONNEXIÓ A TERRA
■	POILETJA D'ÀCER I RECUBRIMENT DE COURE PER A CONNEXIÓ A TERRA DE 1500 mm DE LLARGÀRIA DE 14,6 mm DE DIÀMETRE, 300 MICRES CLAMADA A TERRA
☒	PONT SECCIONADOR DE CONNEXIÓ A TERRA

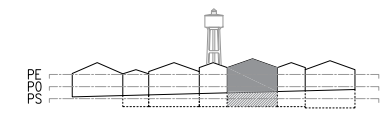
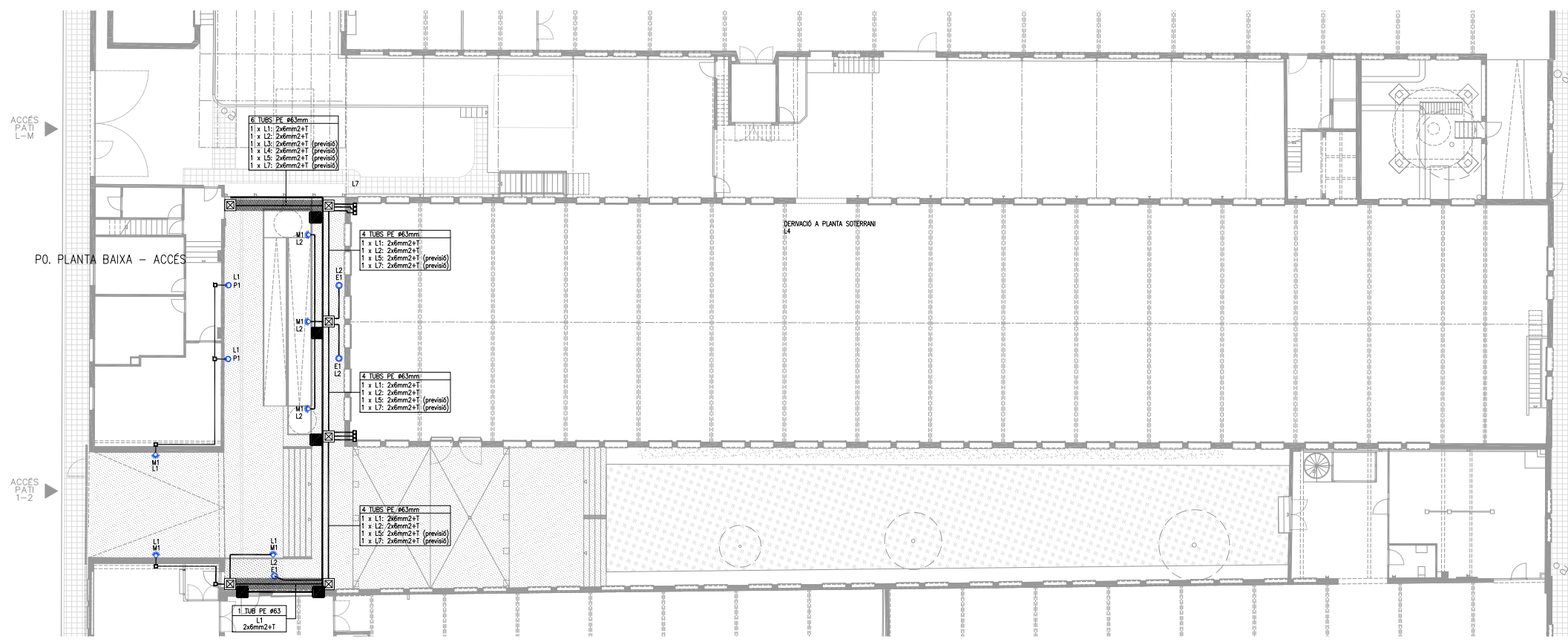

- COTES DE NIVELL EN METRES
- COTES DIMENSIONALS EN CENTÍMETRES
- LES COTES RELATIVES S'INDIQUEN ±0.00 RESPECTE LA COTA DE REFERÈNCIA (NIVELL DE PAVIMENT ACABAT PLANTA BAIXA)

