

ZONA B: Àmbit Plaça Gabriel Morvay

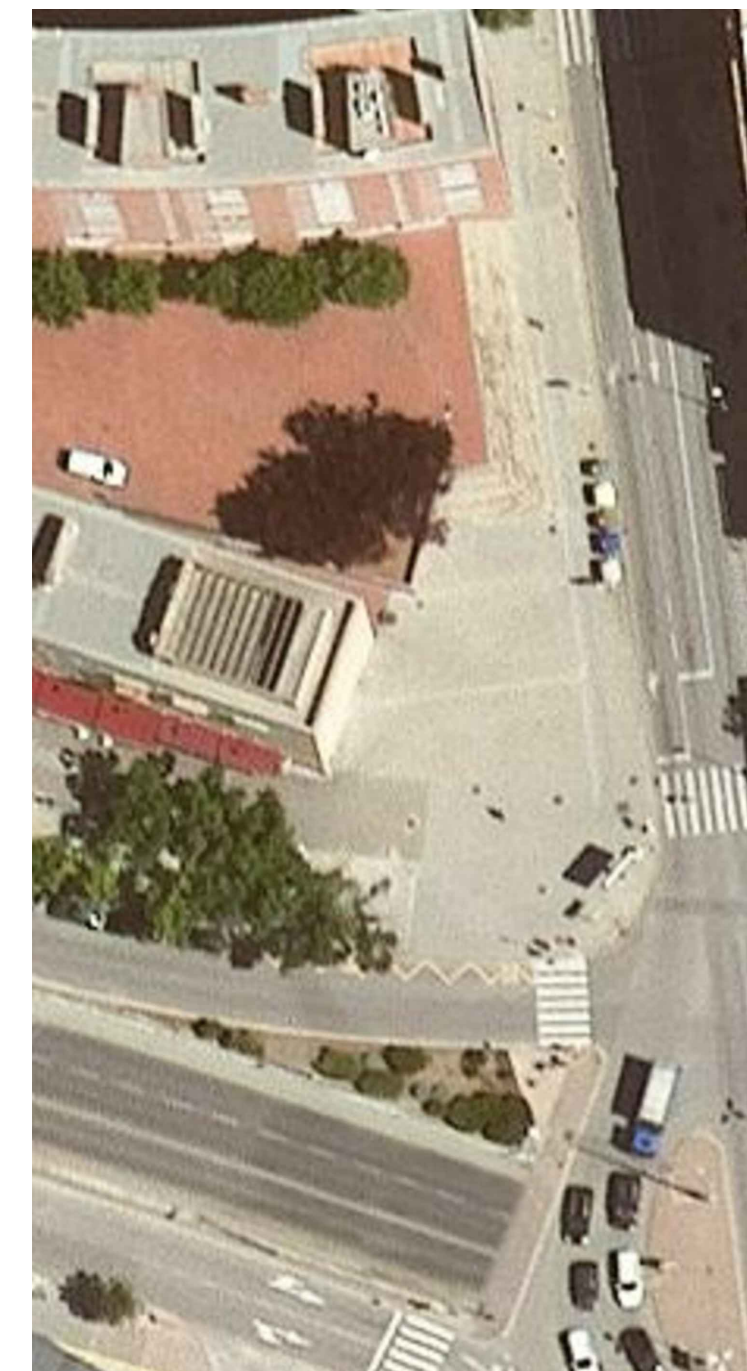

Nº EXPEDIENT: 201028	OBRES D'URBANITZACIÓ DEL CARRER D'ANTONI FORRELLAD		Ajuntament de Sabadell	Marta Bordas Eddy Núm. Col.:53192/8	Daniel Molina López Núm. Col.:61254/5
SETEMBRE 2021	PROPOSTA ZONA B: Àmbit Plaça Gabriel Morvay				
PROJECTE EXECUTIU	DG27 Planol		El Promotor		
 E: 1/--- Escala	C/Antoni Forrellad Sabadell (Barcelona) Adreça				

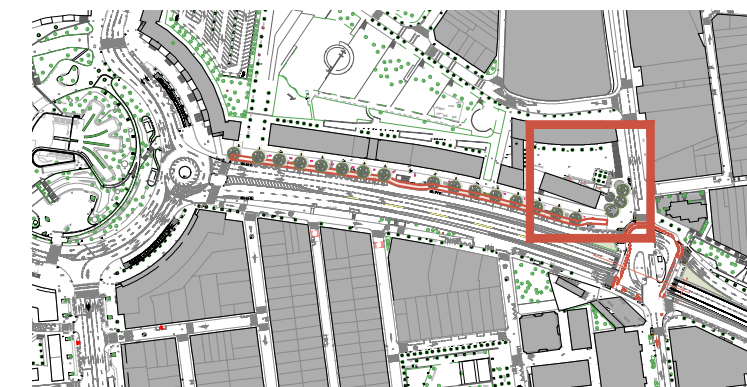
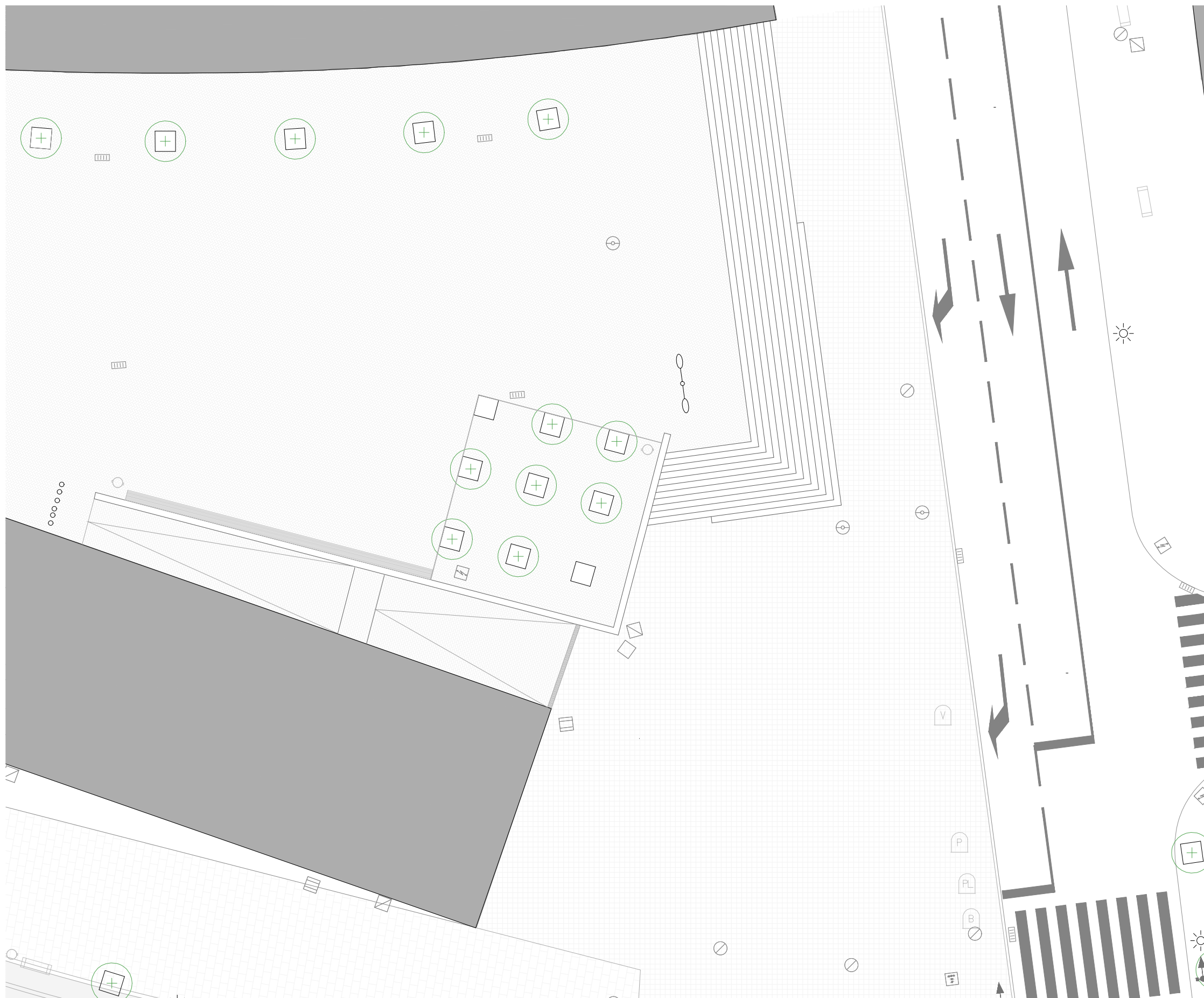

- FANAL
- FANAL
- SEMÀFOR
- SENYALITZACIÓ VERTICAL
- SENYALITZACIÓ VERTICAL DIRECCIONAL
- REGISTRE ELECTRICITAT
- REGISTRE CLAVEGUERAM
- REGISTRE TELECOMUNICACIONS
- REGISTRE GAS
- REGISTRE NO IDENTIFICAT
- PAPERERA
- EMBORNAL
- BOCA D'INCENDIS
- BANC
- REGISTRE AIGUA



Nº EXPEDIENT: 201028	OBRES D'URBANITZACIÓ DEL CARRER D'ANTONI FORRELLAD		Ajuntament de Sabadell	Marta Bordas Eddy Núm. Col.:53192/8	Daniel Molina López Núm. Col.:61254/5
SETEMBRE 2021	ESTAT ACTUAL ZONA B				
PROJECTE EXECUTIU	DG28				
	Planol				
E: 1/200 Escala	C/Antoni Forrellad Sabadell (Barcelona)		Adreça		
			El Promotor	Els Arquitectes	

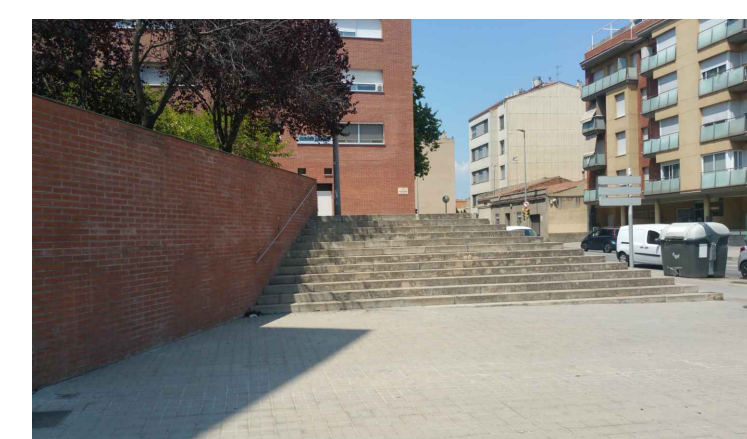
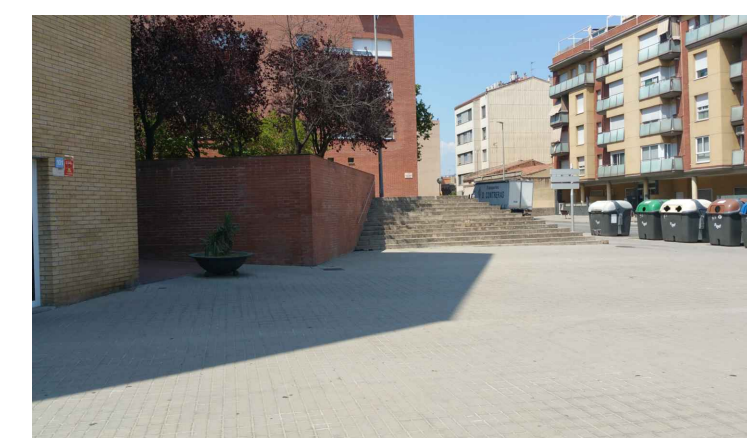
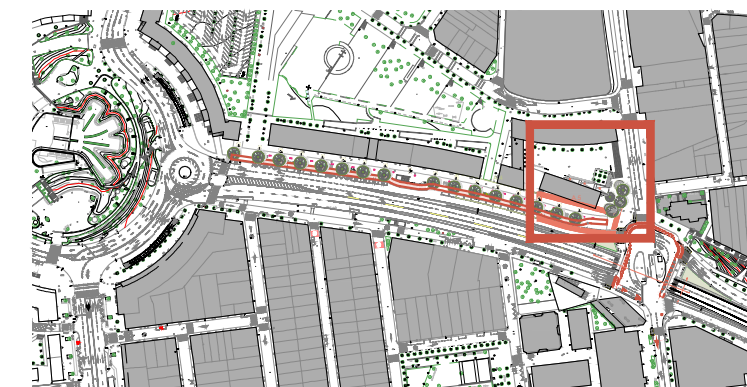
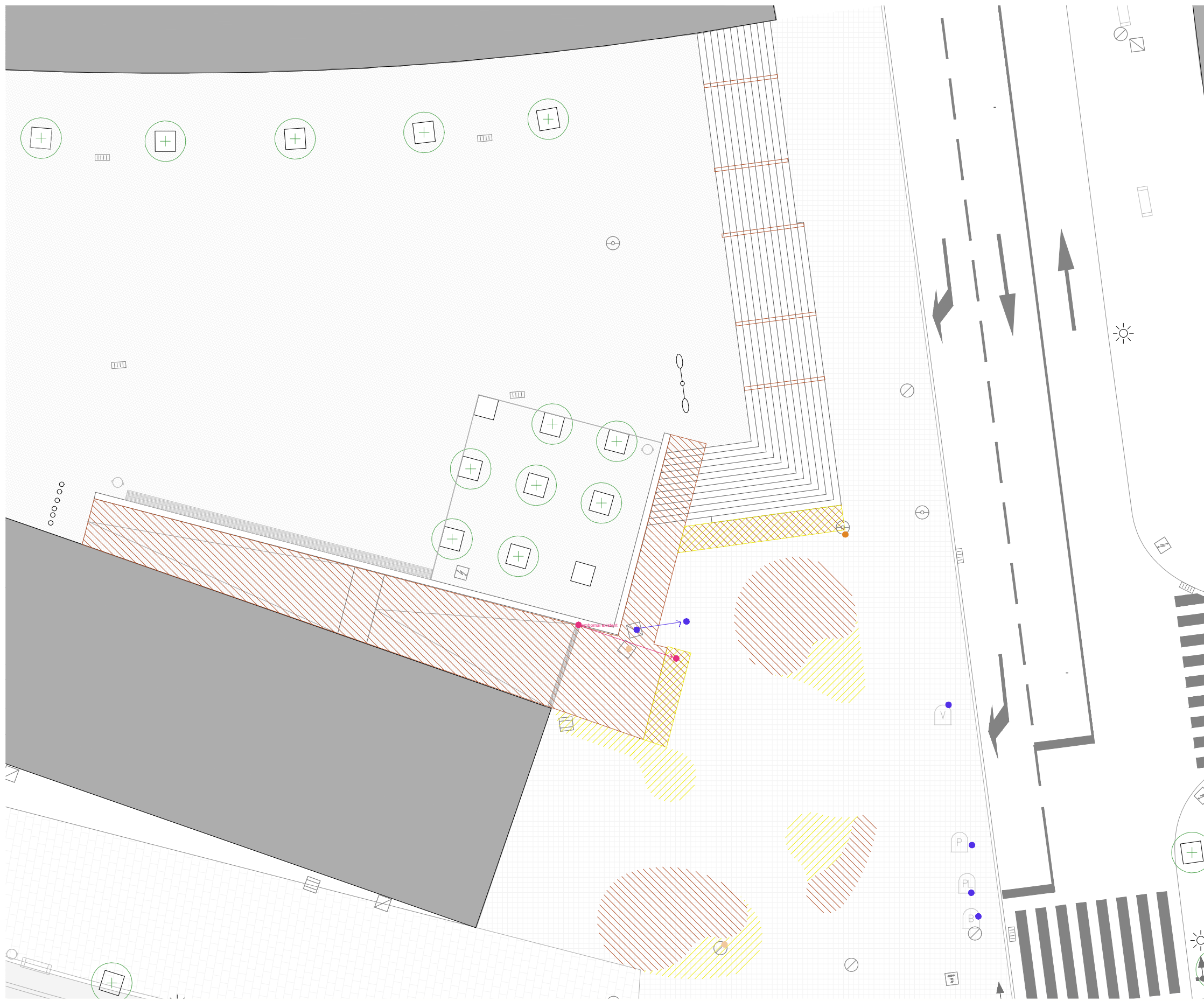

- ENDERROC
- OBRA NOVA
- ELEMENTS DESPLAÇATS
- ELEMENTS ELIMINATS
- ELEMENTS A MANTENIR
- ELEMENTS A MANTENIR ELEVATS
- FANAL
- FANAL
- SEMÀFOR
- SENYALITZACIÓ VERTICAL
- SENYALITZACIÓ VERTICAL DIRECCIONAL
- REGISTRE ELECTRICITAT
- REGISTRE CLAVEGUERAM
- REGISTRE TELECOMUNICACIONS
- REGISTRE GAS
- REGISTRE NO IDENTIFICAT
- PAPERERA
- EMBORNAL
- BOCA D'INCENDIS
- BANC
- REGISTRE AIGUA

www.somhabitat.cat
info@somhabitat.cat

Nº EXPEDIENT: 201028	OBRES D'URBANITZACIÓ DEL CARRER D'ANTONI FORRELLAD		Ajuntament de Sabadell	Marta Bordas Eddy Núm. Col.:53192/8	Daniel Molina López Núm. Col.:61254/5
SETEMBRE 2021	ENDERROC - OBRA NOVA ZONA B		DG29		
PROJECTE EXECUTIU			Planol		
N E: 1/200 Escala	C/Antoni Forrellad Sabadell (Barcelona)		Adreça	El Promotor	Els Arquitectes

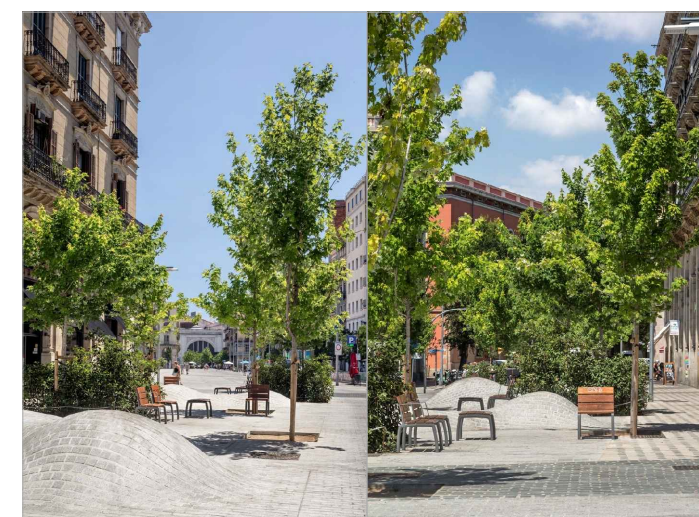
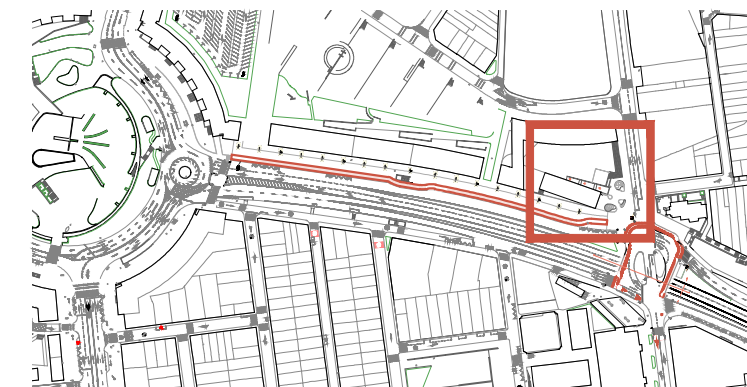
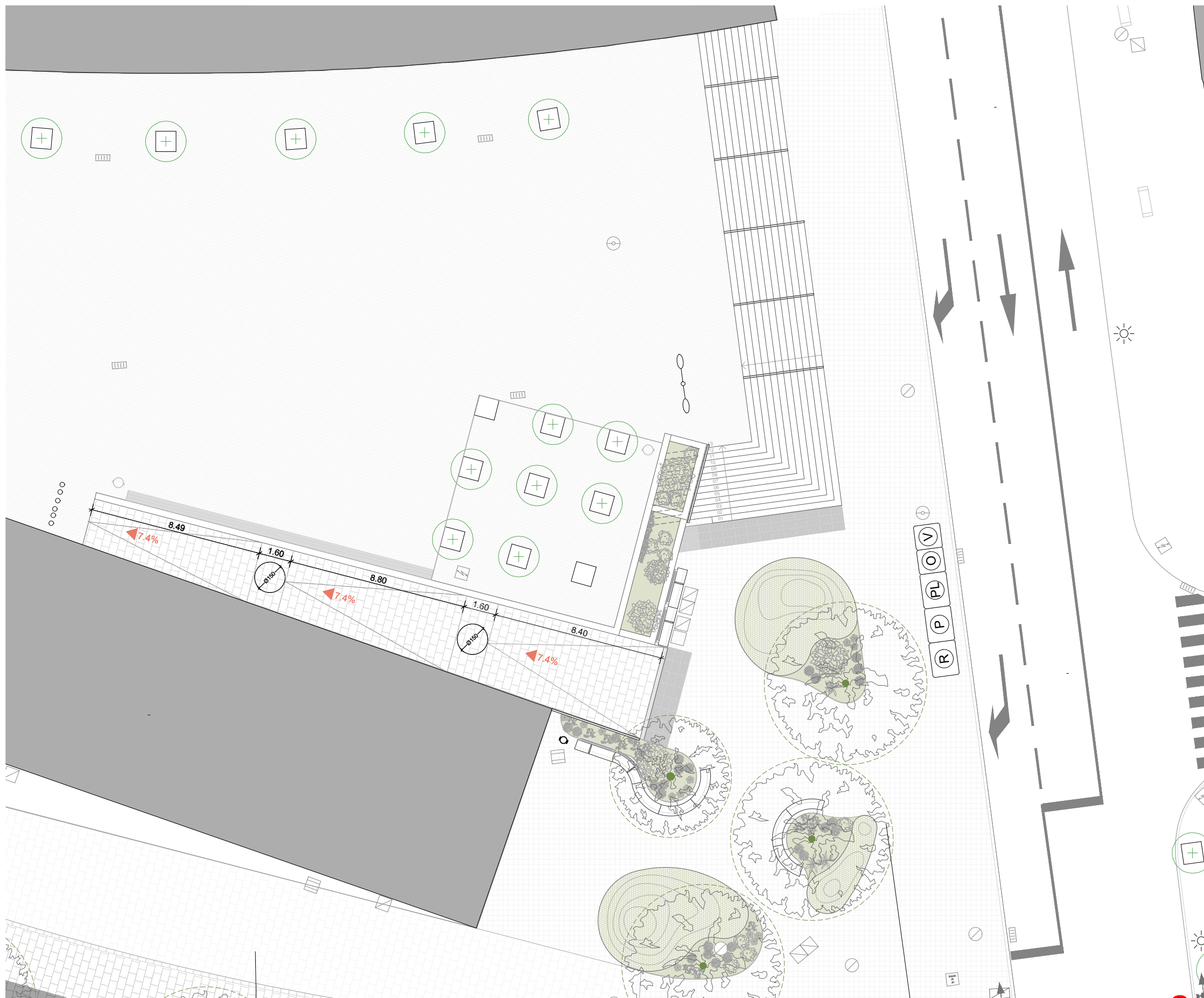







Exemple relleu en projecte despatx Vora Arquitectura

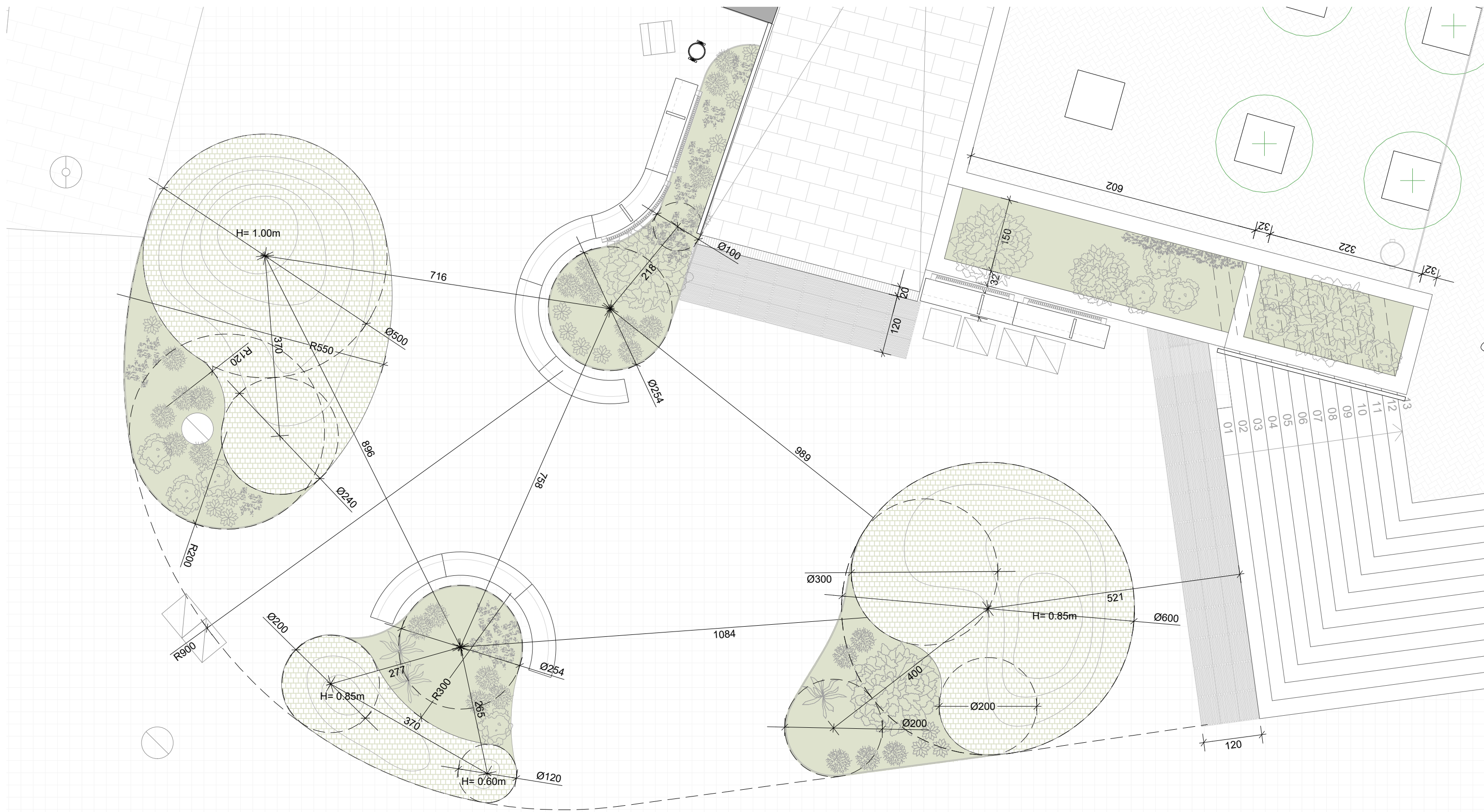



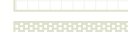
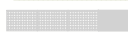

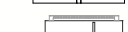
- CARRIL BICI
- ZONA VERDA/ESCOCELL
- PAVIMENT EXISTENT
- PAVIMENT NOU RELLEU
- PAVIMENT WORKING
- REPAVIMENT CROSSING
- FANALS NOUS
- BANCOS NOUS
- FANAL
- FANAL
- SEMÀFOR
- SENYALITZACIÓ VERTICAL
- SENYALITZACIÓ VERTICAL DIRECCIONAL
- REGISTRE ELECTRICITAT
- REGISTRE CLAVEGUERAM
- REGISTRE TELECOMUNICACIONS
- REGISTRE GAS
- REGISTRE NO IDENTIFICAT
- PAPERERA
- EMBORNAL
- BOCA D'INCENDIS
- REGISTRE AIGUA
- PAPERERES NOVES



Nº EXPEDIENT: 201028	OBRES D'URBANITZACIÓ DEL CARRER D'ANTONI FORRELLAD		Ajuntament de Sabadell	Marta Bordas Eddy Núm. Col.:53192/8	Daniel Molina López Núm. Col.:61254/5
SEPTEMBRE 2021	PROPOSTA ZONA PLAÇA	DG30			
PROJECTE EXECUTIU	Planol				
E: 1/300 Escala	C/Antoni Forrellad Sabadell (Barcelona)		Adreça	El Promotor	Els Arquitectes



-  CARRIL BICI
-  ZONA VERDA/ESCOCELL
-  PAVIMENT EXISTENT
-  PAVIMENT NOU RELLEU
-  PAVIMENT WORNING
-  REPAVIMENT CROSSING
-  FANALS NOUS
-  BANCs NOUS

-  FANAL
-  FANAL
-  SEMÀFOR
-  SENYALITZACIÓ VERTICAL
-  SENYALITZACIÓ VERTICAL DIRECCIONAL
-  REGISTRE ELECTRICITAT
-  REGISTRE CLAVEGUERAM
- REGISTRE TELECOMUNICACIONS

-  REGISTRE GAS
-  REGISTRE NO IDENTIFICAT
-  PAPERERA
-  EMBORNAL
-  BOCA D'INCENDIS
-  REGISTRE AIGUA
-  PAPERERES NOVES
- SANEJAMENT



Nº EXPEDIENT: 201028	OBRES D'URBANITZACIÓ DEL CARRER D'ANTONI FORRELLAD		Ajuntament de Sabadell	Marta Bordas Eddy Núm. Col.:53192/8	Daniel Molina López Núm. Col.:61254/5
SETEMBRE 2021					
PROJECTE EXECUTIU	ACOTADA ZONA PLAÇA	DG31 Planol			
E: 1/75 Escala	C/Antoni Forrellad Sabadell (Barcelona)	Adreça	El Promotor		Els Arquitectes

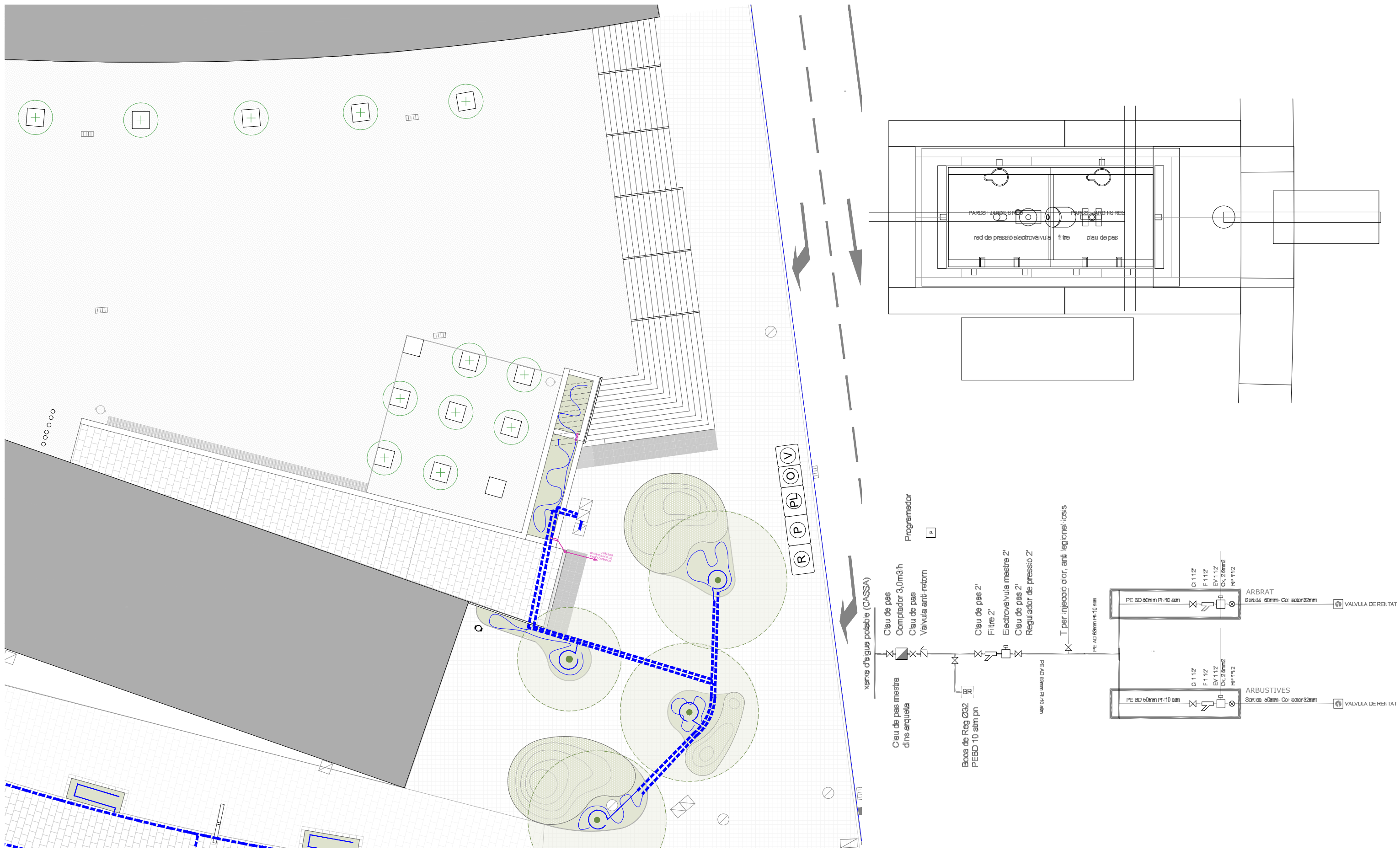

- REC GOTA A GOTA
- XARXA PRIMÀRIA EXISTENT PEAD 10at d 63mm
- XARXES SECUNDÀRIES PE BD 50mm
- ARQUETA

som HABITAT
www.somhabitat.cat
info@somhabitat.cat

Nº EXPEDIENT: 201028	OBRES D'URBANITZACIÓ DEL CARRER D'ANTONI FORRELLAD		Ajuntament de Sabadell	Marta Bordas Eddy Núm. Col.:53192/8	Daniel Molina López Núm. Col.:61254/5
SETEMBRE 2021	PROPOSTA XARXA REC				
PROJECTE EXECUTIU	DG34 Planol				
N E: 1/600 Escala	C/Antoni Forrellad Sabadell (Barcelona)		El Promotor	Els Arquitectes	
	Adreça				

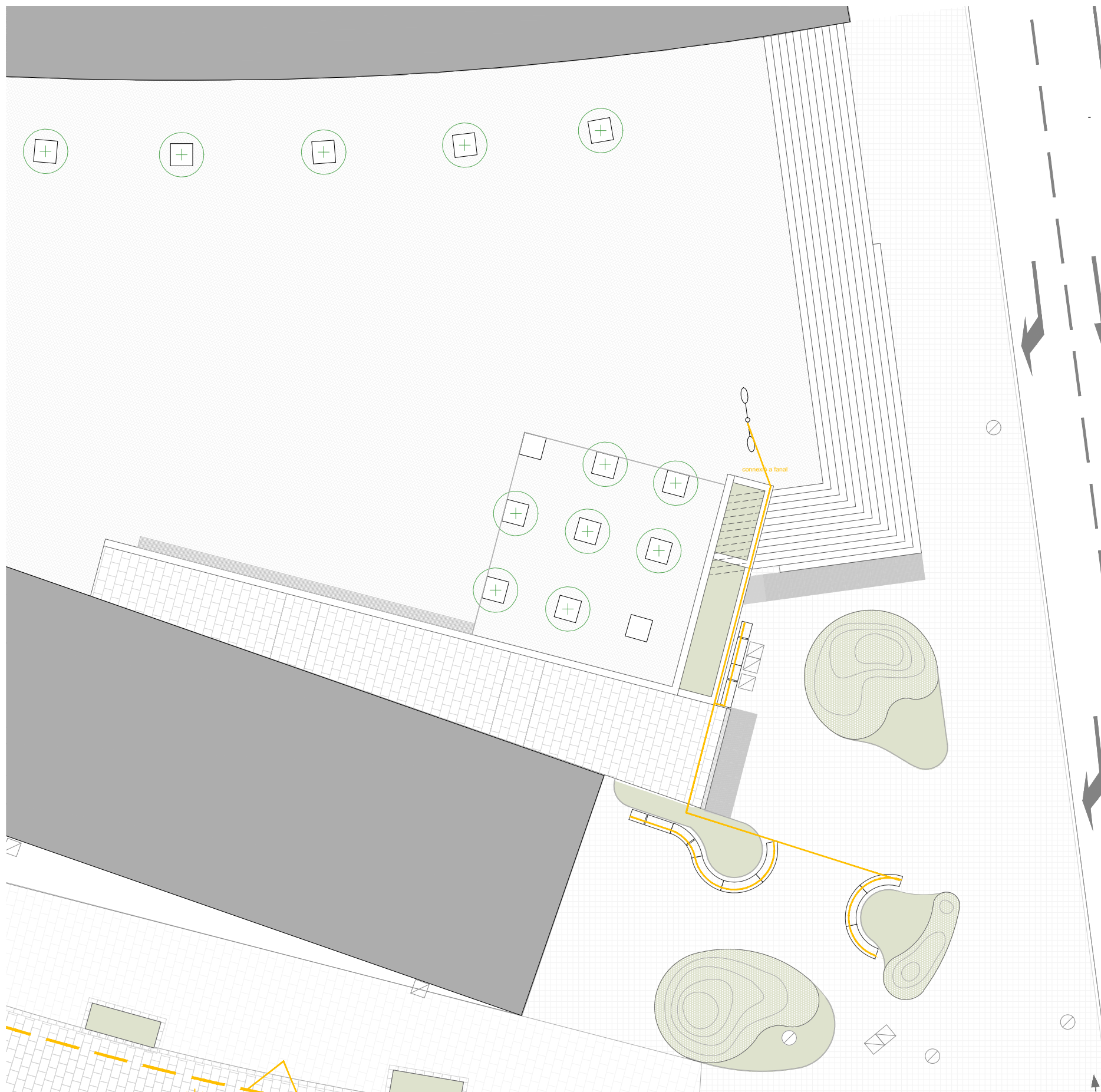



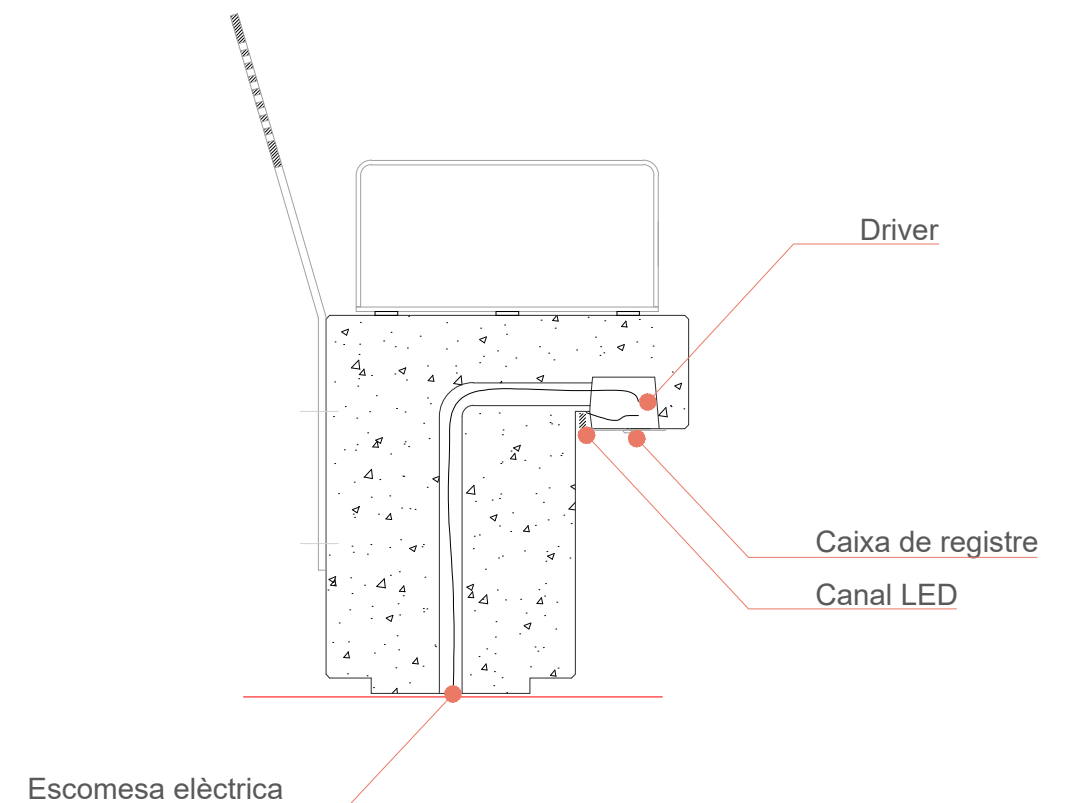

ESPECIFICACIONES ILUMINACIÓN

LED	
Tensión de trabajo <i>Operating voltage</i>	24V
Potencia <i>Power</i>	8W/m
Temperatura de color <i>Color temperature</i>	6000K
Grado de protección <i>Degree of protection</i>	IP67

Driver Vossloh o similar <i>Driver Vossloh or similar</i>	
Potencia <i>Power</i>	30W
Voltaje <i>Voltage</i>	220-240V
Frecuencia <i>Frequency</i>	50-60Hz
Factor de potencia <i>Power factor</i>	>0,9
Grado de protección <i>Degree of protection</i>	IP67



-  FANAL ACTUAL A SUBSTITUÏR
-  LÍNEA ENLLUMENAT PÚBLIC EXISTENT
-  NOVES CONEXIÓ A LA LÍNEA D'ENLLUMENAT PÚBLIC EXISTENT
-  ARQUETA DE REGISTRE ELÈCTRIC EXISTENT 40X40



Nº EXPEDIENT: 201028	OBRES D'URBANITZACIÓ DEL CARRER D'ANTONI FORRELLAD	Ajuntament de Sabadell	Marta Bordas Eddy Núm. Col.:53192/8	Daniel Molina López Núm. Col.:61254/5
SETEMBRE 2021	PROPOSTA XARXA ELÈCTRICA	DG35 Planol		
PROJECTE EXECUTIU				
N E: 1/700 Escala	C/Antoni Forrellad Sabadell (Barcelona)	Adreça	El Promotor	Els Arquitectes

ZONA C: Àmbit nus carretera de Prats de Lluçanés



Nº EXPEDIENT: 201028	OBRES D'URBANITZACIÓ DEL CARRER D'ANTONI FORRELLAD		Ajuntament de Sabadell	Marta Bordas Eddy Núm. Col.:53192/8	Daniel Molina López Núm. Col.:61254/5
SETEMBRE 2021	PROPOSTA ZONA C: Àmbit nus carretera de Prats				
PROJECTE EXECUTIU	DG36 Planol		El Promotor		
 E: 1/--- Escala	C/Antoni Forrellad Sabadell (Barcelona) Adreça				

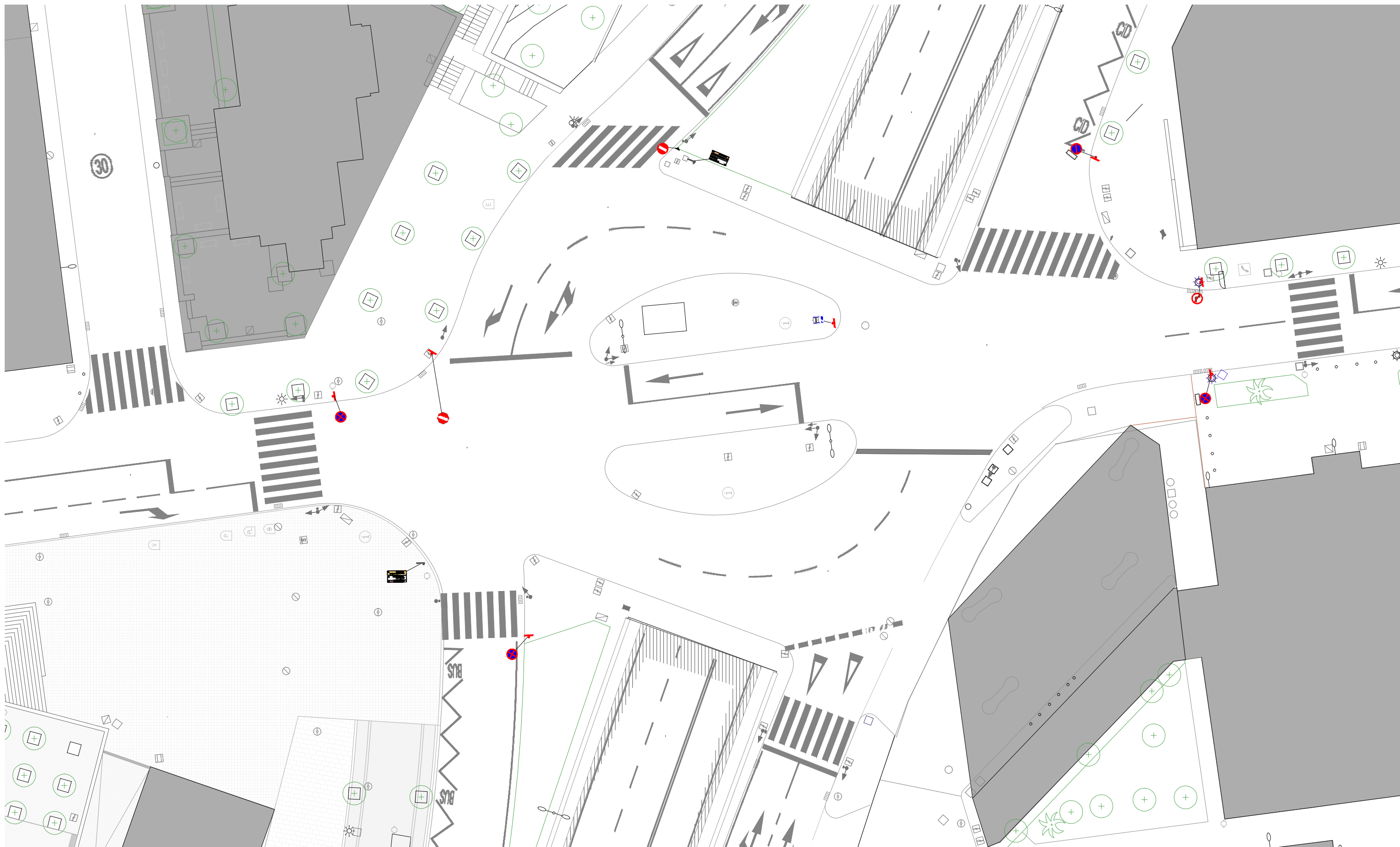

- | | | | |
|--|------------------------------------|--|-------------------------|
| | FANAL | | REGISTRE GAS |
| | FANAL | | REGISTRE NO IDENTIFICAT |
| | SEMÀFOR | | PAPERERA |
| | SENYALITZACIÓ VERTICAL | | EMBORNAL |
| | SENYALITZACIÓ VERTICAL DIRECCIONAL | | BOCA D'INCENDIS |
| | REGISTRE ELECTRICITAT | | BANC |
| | REGISTRE CLAVEGUERAM | | REGISTRE AIGUA |
| | REGISTRE TELECOMUNICACIONS | | |



Nº EXPEDIENT: 201028	OBRES D'URBANITZACIÓ DEL CARRER D'ANTONI FORRELLAD		Ajuntament de Sabadell	Marta Bordas Eddy Núm. Col.:53192/8	Daniel Molina López Núm. Col.:61254/5
SEPTEMBRE 2021	ESTAT ACTUAL	ZONA C			
PROJECTE EXECUTIU			DG37		
			Planol		
N 	E: 1/300	C/Antoni Forrellad Sabadell (Barcelona)	Adreça	El Promotor	Els Arquitectes
	Escala				

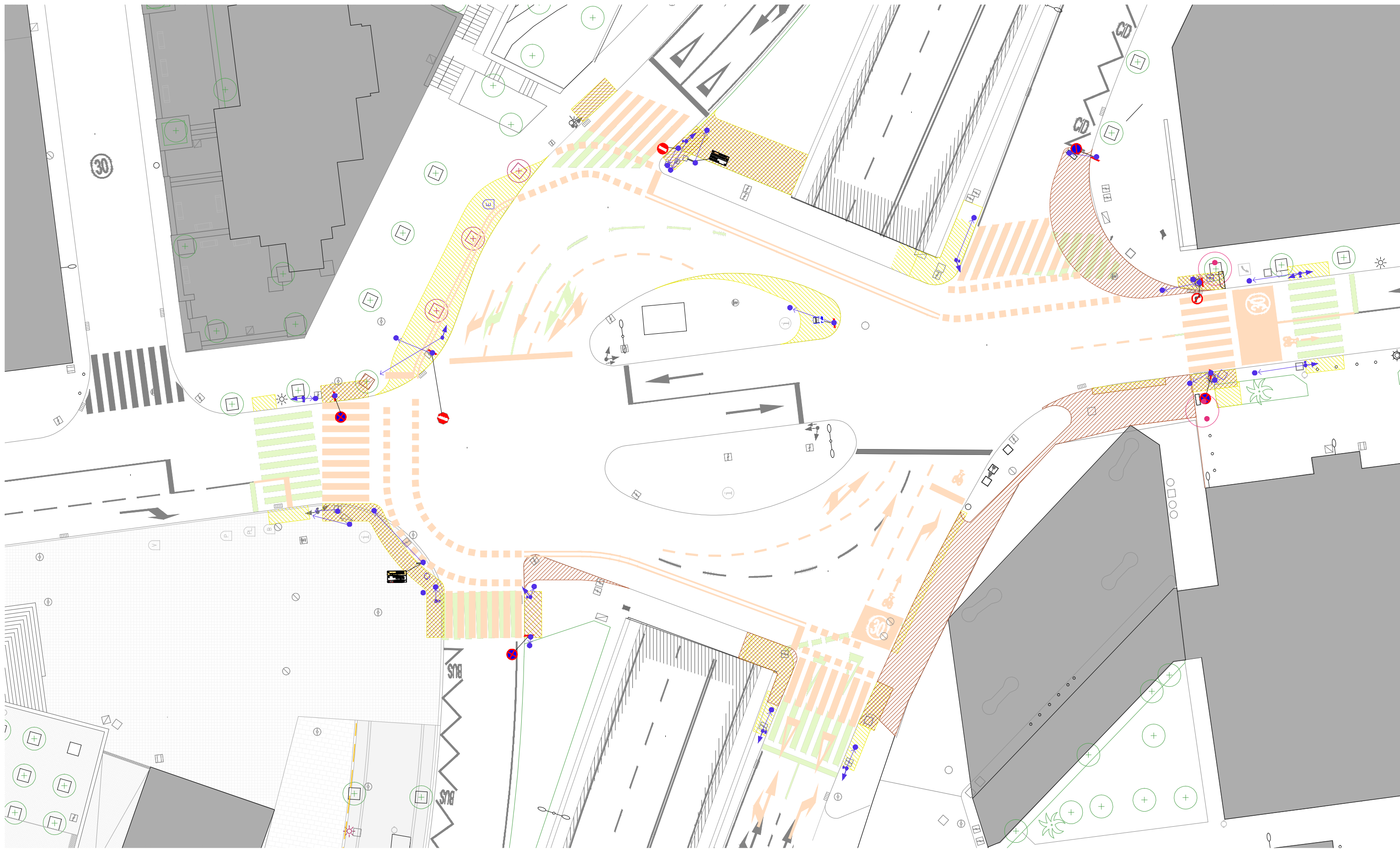

- ENDERROC
 - OBRA NOVA
 - ELEMENTS DESPLAÇATS
 - ELEMENTS ELIMINATS
 - ELEMENTS A MANTENIR
 - ELIMINAR PINTURA
 - NOVA PINTURA
- FANAL
 - FANAL
 - SEMÀFOR
 - SENYALITZACIÓ VERTICAL
 - SENYALITZACIÓ VERTICAL DIRECCIONAL
 - REGISTRE ELECTRICITAT
 - REGISTRE CLAVEGUERAM
 - REGISTRE TELECOMUNICACIONS
- REGISTRE GAS
 - REGISTRE NO IDENTIFICAT
 - PAPERERA
 - EMBORNAL
 - BOCA D'INCENDIS
 - BANC
 - REGISTRE AIGUA



Nº EXPEDIENT: 201028	OBRES D'URBANITZACIÓ DEL CARRER D'ANTONI FORRELLAD		Ajuntament de Sabadell	Marta Bordas Eddy Núm. Col.:53192/8	Daniel Molina López Núm. Col.:61254/5
SEPTEMBRE 2021	ENDERROC - OBRA NOVA ZONA C				
PROJECTE EXECUTIU	DG38	Planol			
N E: 1/300 Escala	C/Antoni Forrellad Sabadell (Barcelona)		Adreça	El Promotor	Els Arquitectes

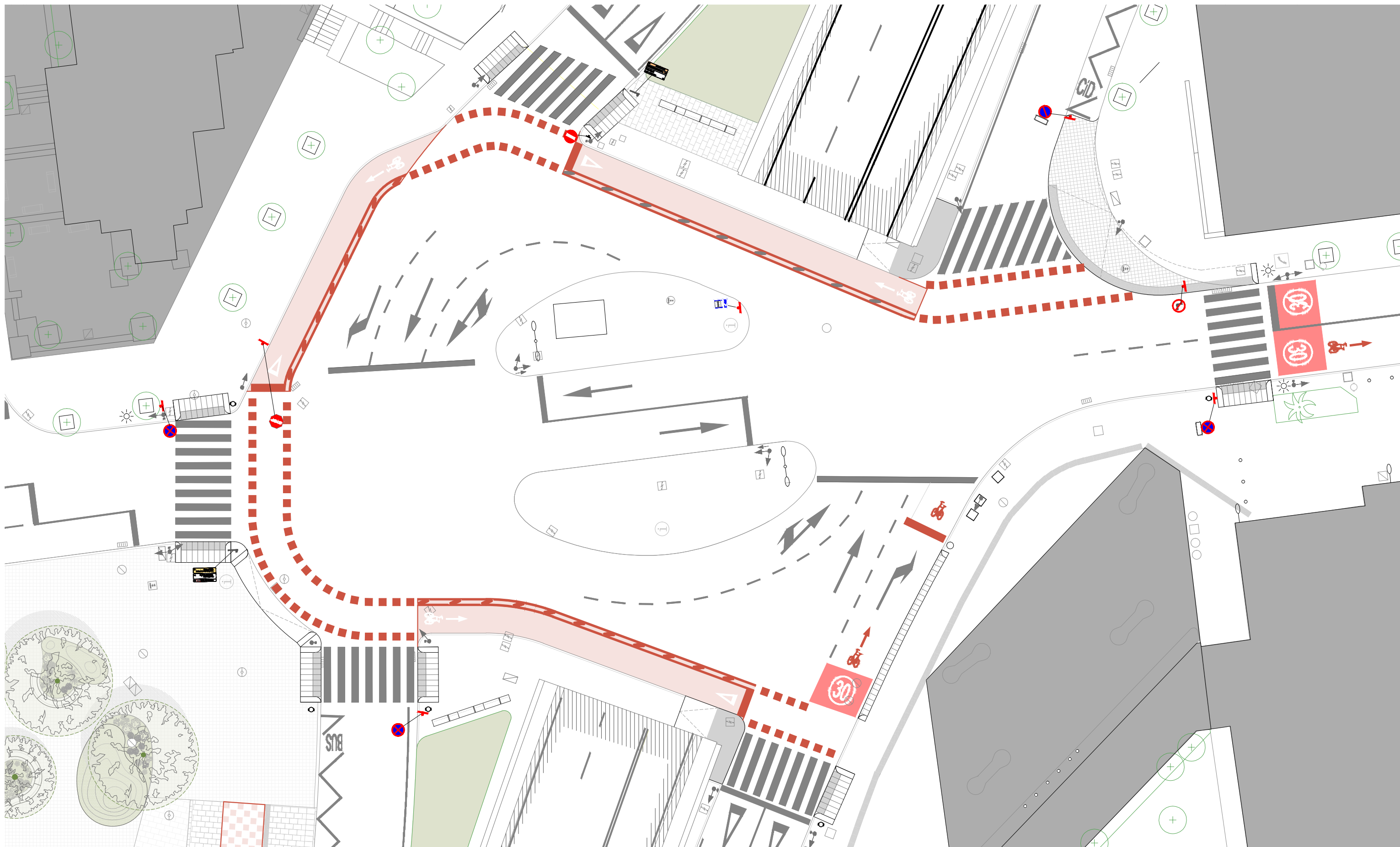

- | | | | | | |
|--|----------------------|--|------------------------------------|--|-------------------------|
| | CARRIL BICI | | FANAL | | REGISTRE GAS |
| | ZONA VERDA/ESCOCELL | | FANAL | | REGISTRE NO IDENTIFICAT |
| | PAVIMENT NOU | | SEMAFOR | | PAPERERA |
| | PAVIMENT NOU DRENANT | | SENYALITZACIÓ VERTICAL | | EMBORNAL |
| | PAVIMENT WORKING | | SENYALITZACIÓ VERTICAL DIRECCIONAL | | BOCA D'INCENDIS |
| | REPAVIMENT CROSSING | | REGISTRE ELECTRICITAT | | BANC |
| | BANCS NOUS | | REGISTRE AIGUA | | PAPERERES NOVES |
| | | | REGISTRE TELECOMUNICACIONS | | PILONA |



Nº EXPEDIENT: 201028	OBRES D'URBANITZACIÓ DEL CARRER D'ANTONI FORRELLAD		Ajuntament de Sabadell	Marta Bordas Eddy Núm. Col.:53192/8	Daniel Molina López Núm. Col.:61254/5
SETEMBRE 2021	PROPOSTA ZONA C: Àmbit nus carretera de prats		DG39 Planol		
PROJECTE EXECUTIU	C/Antoni Forrellad Sabadell (Barcelona)		Adreça		
E: 1/250 Escala			El Promotor	Els Arquitectes	

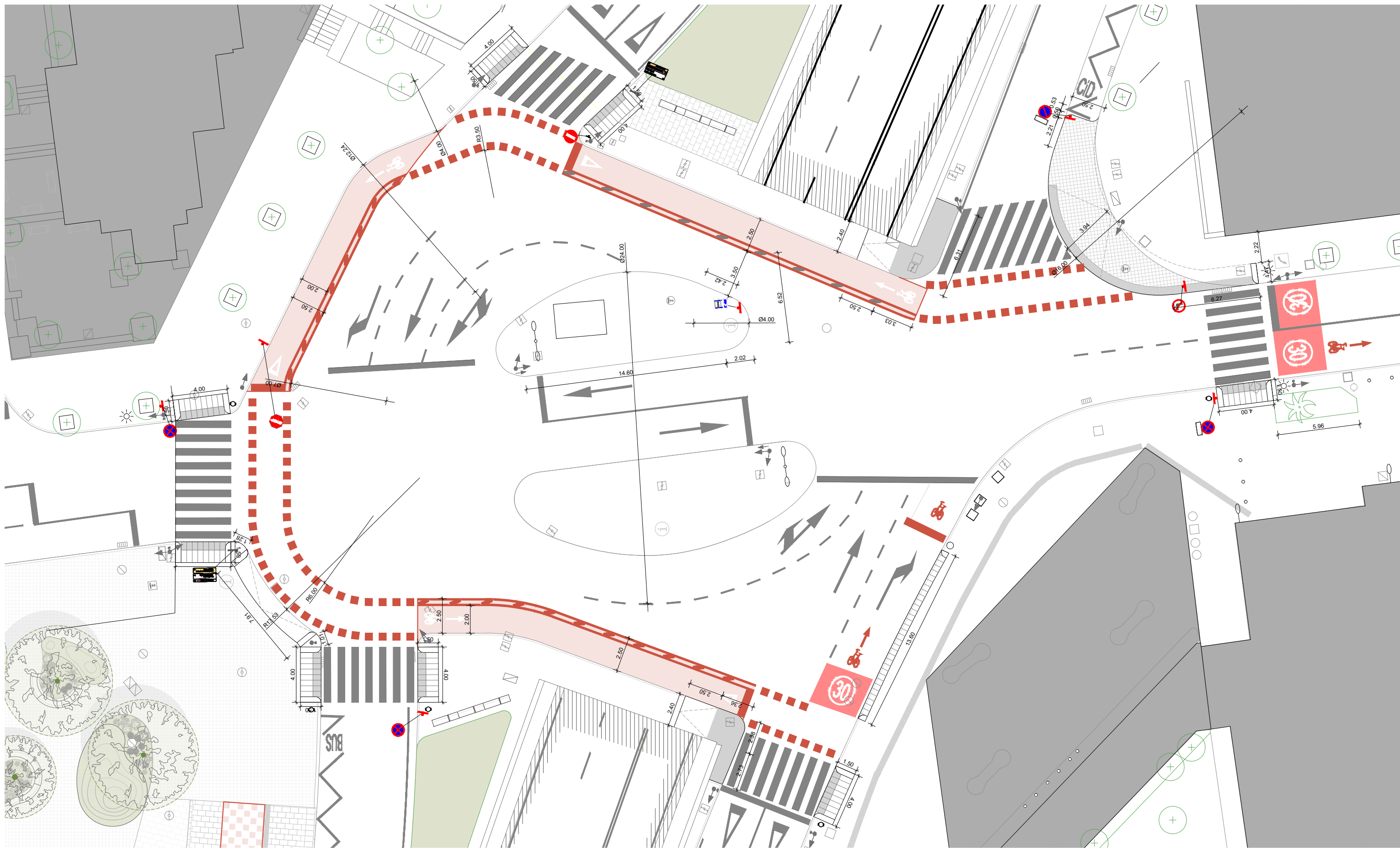

- | | | | | | |
|--|----------------------|--|------------------------------------|--|-------------------------|
| | CARRIL BICI | | FANAL | | REGISTRE GAS |
| | ZONA VERDA/ESCOCELL | | FANAL | | REGISTRE NO IDENTIFICAT |
| | PAVIMENT NOU | | SEMAFOR | | PAPERERA |
| | PAVIMENT NOU DRENANT | | SENYALITZACIÓ VERTICAL | | EMBORNAL |
| | PAVIMENT WORKING | | SENYALITZACIÓ VERTICAL DIRECCIONAL | | BOCA D'INCENDIS |
| | REPAVIMENT CROSSING | | REGISTRE ELECTRICITAT | | BANC |
| | BANCS NOUS | | REGISTRE CLAVEGUERAM | | REGISTRE AIGUA |
| | | | REGISTRE TELECOMUNICACIONS | | PAPERERES NOVES |
| | | | | | PILONA |



Nº EXPEDIENT: 201028	OBRES D'URBANITZACIÓ DEL CARRER D'ANTONI FORRELLAD		Ajuntament de Sabadell	Marta Bordas Eddy Núm. Col.:53192/8	Daniel Molina López Núm. Col.:61254/5
SETEMBRE 2021	PROPOSTA ACOTADA ZONA C: Àmbit nus carretera de prats		DG40		
PROJECTE EXECUTIU	E: 1/250		Planol	El Promotor	
Escala	C/Antoni Forrellad Sabadell (Barcelona)		Adreça	Els Arquitectes	

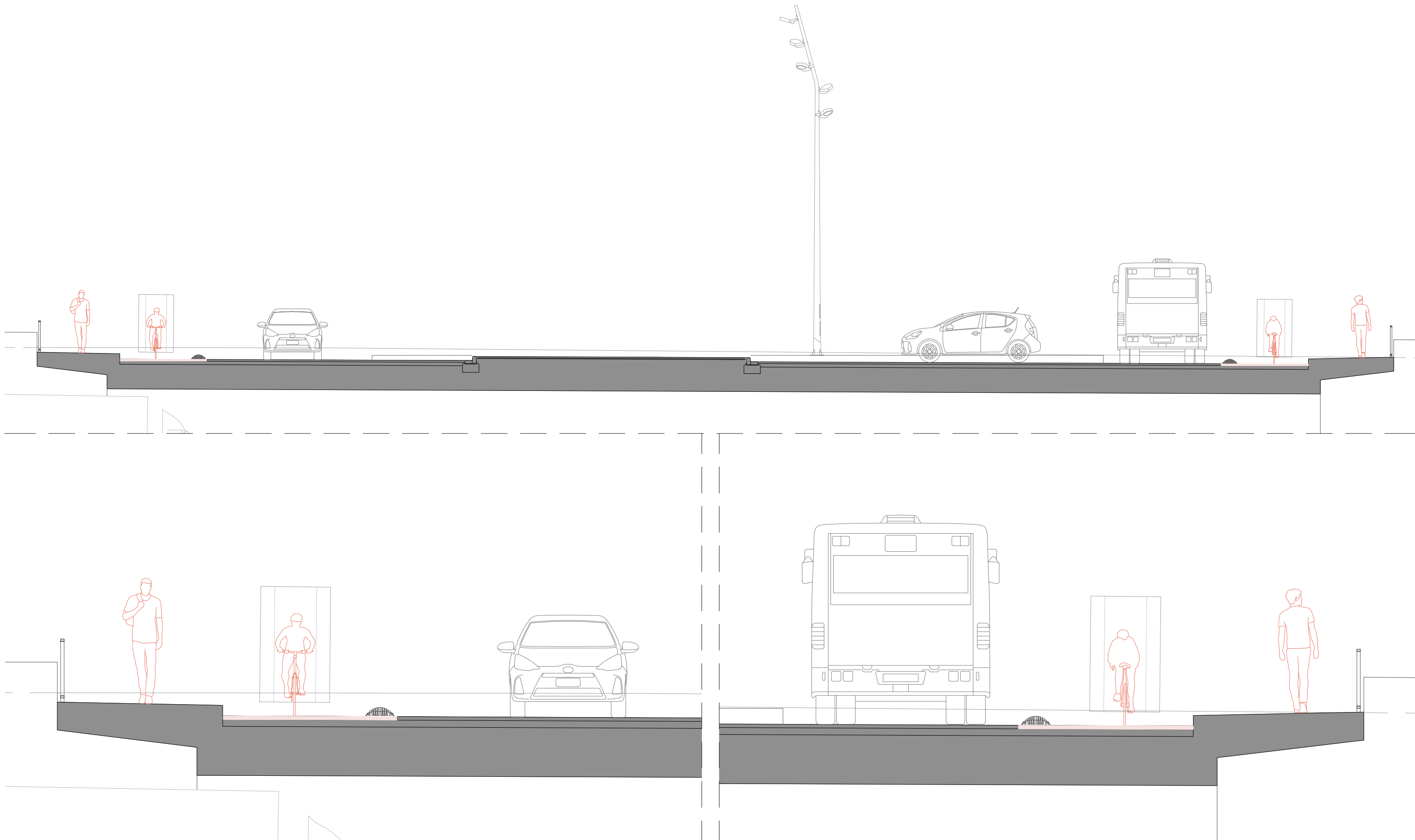

Nº EXPEDIENT: 201028	OBRES D'URBANITZACIÓ DEL CARRER D'ANTONI FORRELLAD		Ajuntament de Sabadell	Marta Bordas Eddy Núm. Col.:53192/8	Daniel Molina López Núm. Col.:61254/5
SEPTEMBRE 2021	PROPOSTA SECCIÓ PONT				
PROJECTE EXECUTIU		DG41 Planol			
 E: 1/50 Escala	C/Antoni Forrellad Sabadell (Barcelona)	Adreça	El Promotor	Els Arquitectes	

PINTAT DE SENYALITZACIÓ HORIZONTAL EN CARRIL BICI

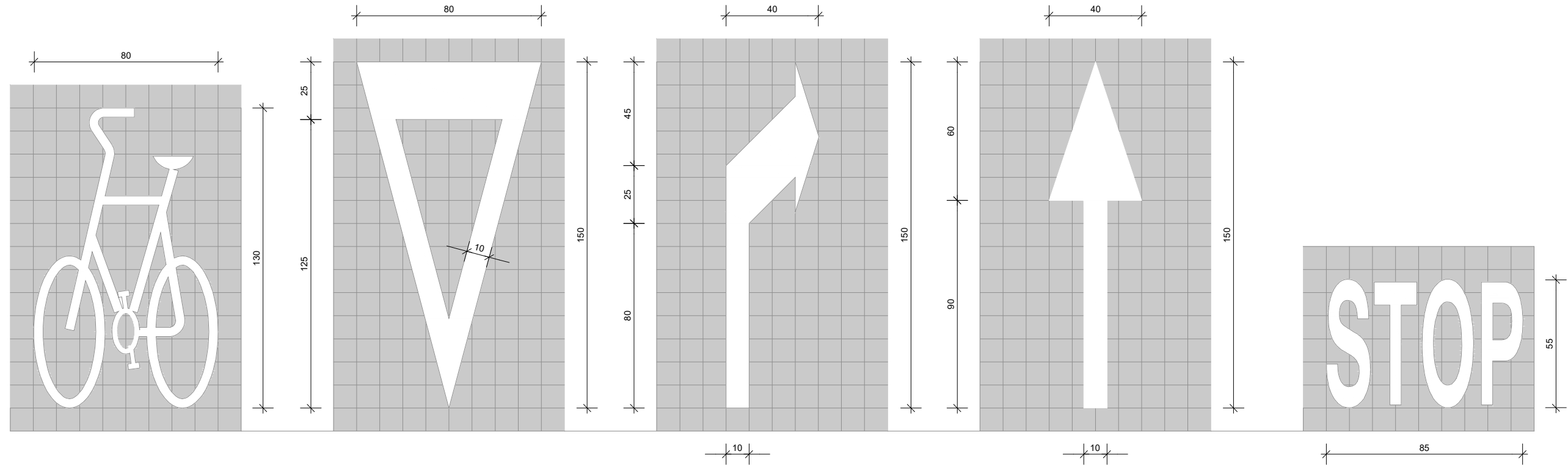

Nº EXPEDIENT: 201028	OBRES D'URBANITZACIÓ DEL CARRER D'ANTONI FORRELLAD		Ajuntament de Sabadell	Marta Bordas Eddy Núm. Col.:53192/8	Daniel Molina López Núm. Col.:61254/5
SETEMBRE 2021	PROPOSTA PINTAT CARRIL BICI		DG42 Planol		
PROJECTE EXECUTIU	E: 1/20 Escala	C/Antoni Forrellad Sabadell (Barcelona)	Adreça	El Promotor	Els Arquitectes

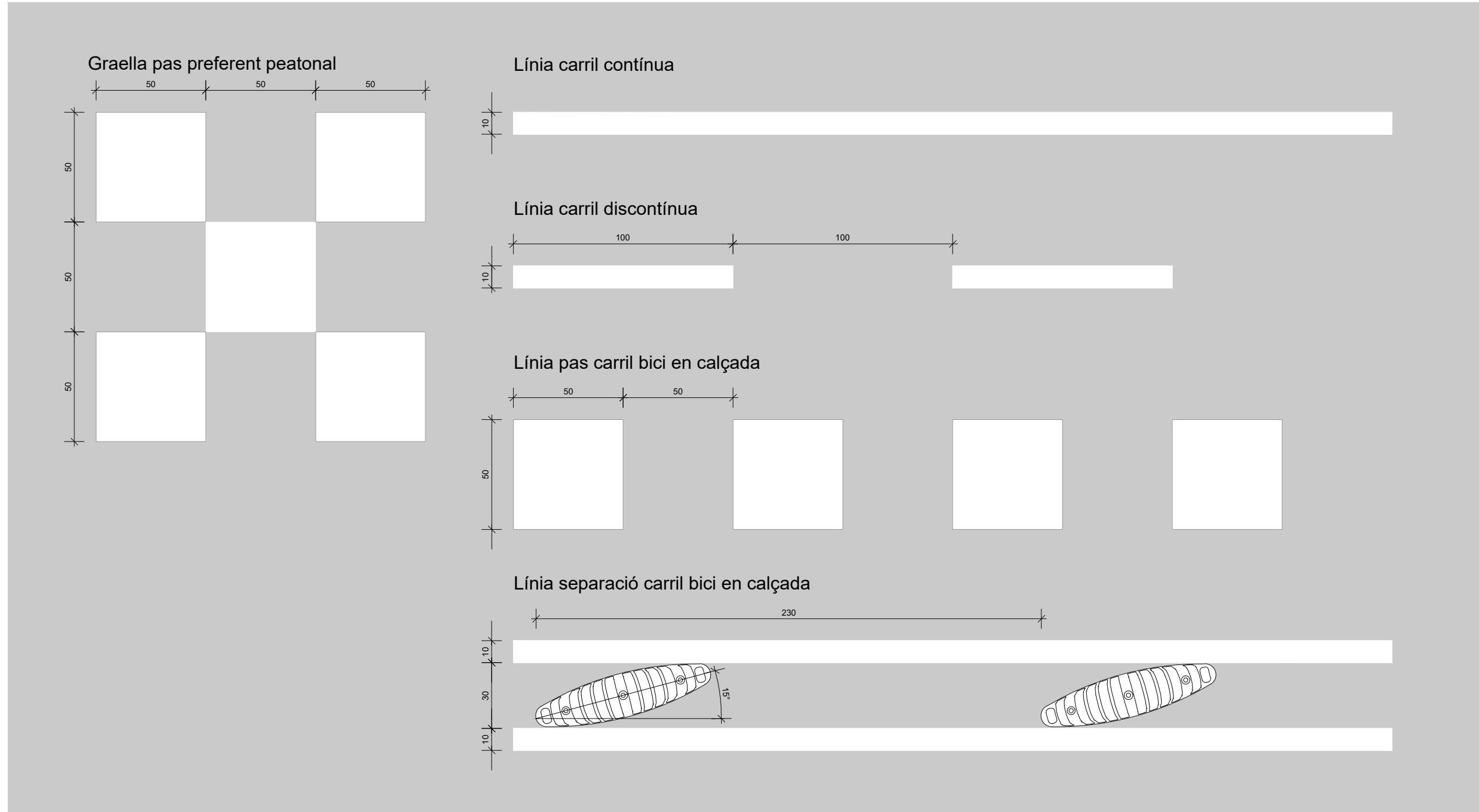

Nº EXPEDIENT: 201028	OBRES D'URBANITZACIÓ DEL CARRER D'ANTONI FORRELLAD		Ajuntament de Sabadell	Marta Bordas Eddy Núm. Col.:53192/8	Daniel Molina López Núm. Col.:61254/5
SETEMBRE 2021	PROPOSTA PINTAT CARRIL BICI		El Promotor		
PROJECTE EXECUTIU	DG43 Planol				
E: 1/20 Escala	C/Antoni Forrellad Sabadell (Barcelona)		Adreça	Els Arquitectes	

PINTAT DE SENYALITZACIÓ HORIZONTAL CALÇADA

CEDIU EL PAS
M.9

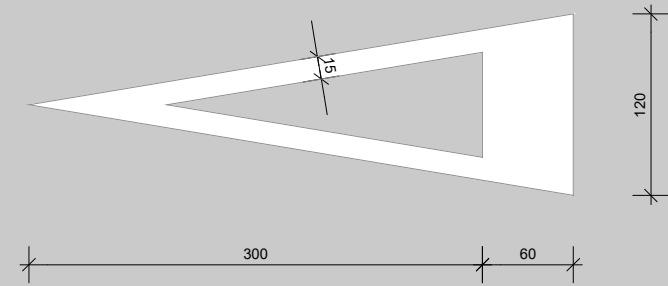

STOP
M.6.4

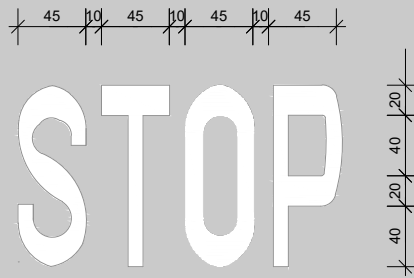

CARRIL BUS
M.6.4

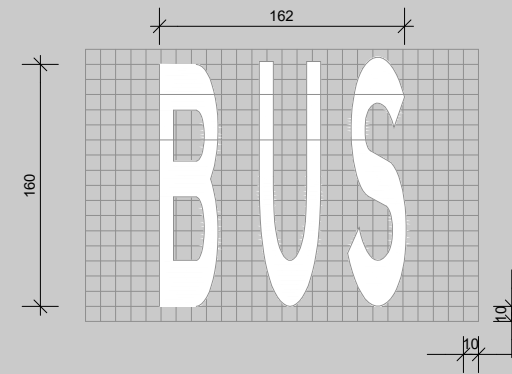

VELOCITAT
M.6.7

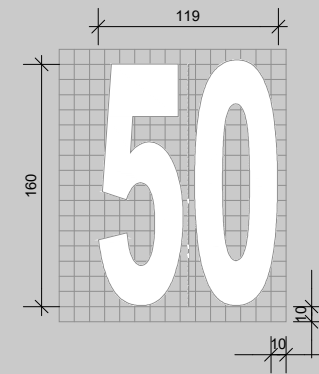

FLETXA FI DE CARRIL
M - 5.4

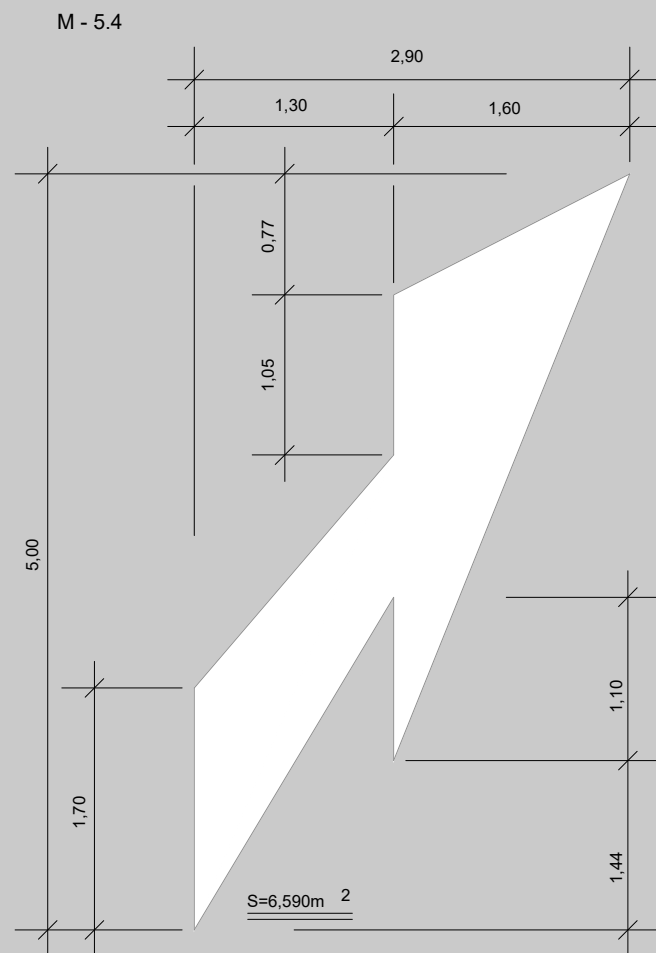

FLETXES DE DIRECCIÓ DE SELECCIÓ DE CARRILS

M - 5.2 VIA AMB V.M. < 60 Km/h.

1. FRONTAL

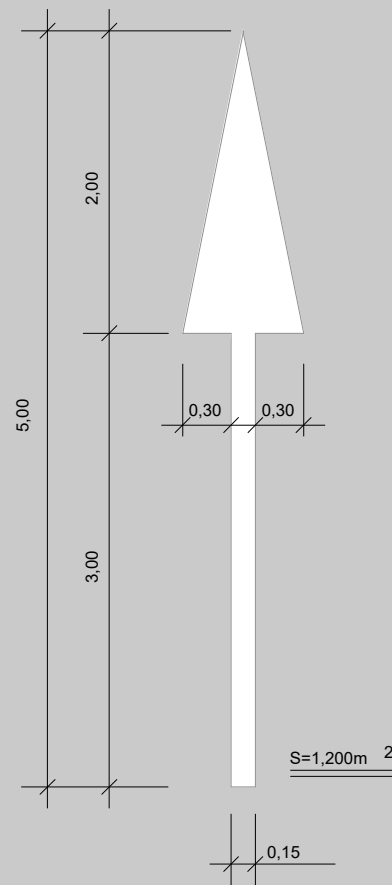

2. A LA DRETA

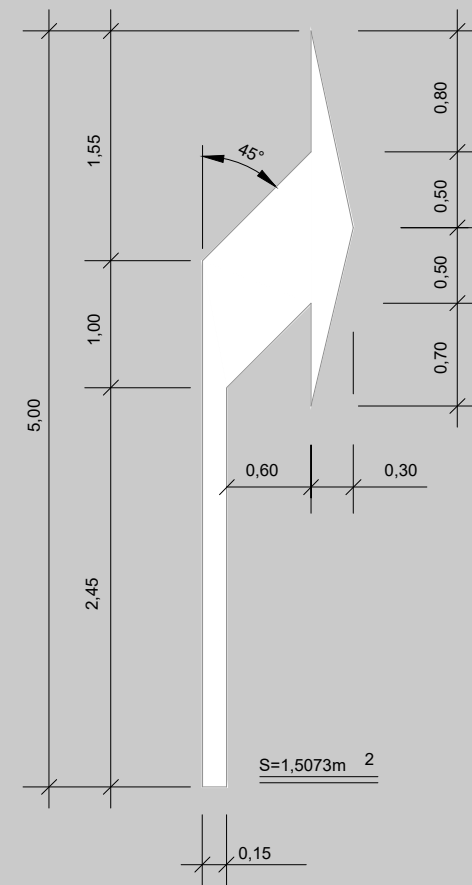

3. FRONTAL O A LA DRETA

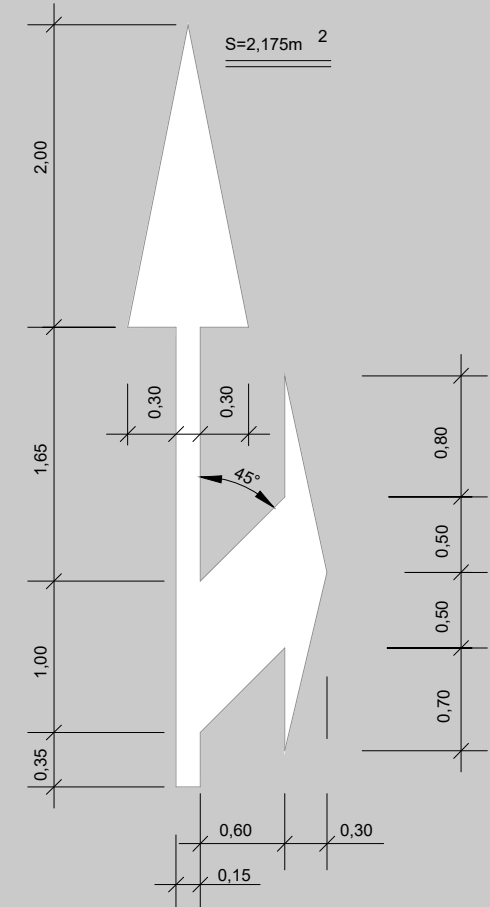

Nº EXPEDIENT: 201028	OBRES D'URBANITZACIÓ DEL CARRER D'ANTONI FORRELLAD	Ajuntament de Sabadell	Marta Bordas Eddy Núm. Col.:53192/8	Daniel Molina López Núm. Col.:61254/5
SETEMBRE 2021		PROPOSTA PINTAT CALÇADA		
PROJECTE EXECUTIU	PROPOSTA PINTAT CALÇADA	DG44 Planol		
E: 1/50 Escala	C/Antoni Forrellad Sabadell (Barcelona)	Adreça	El Promotor	Els Arquitectes

QUALS I PASSOS DE VIANANTS

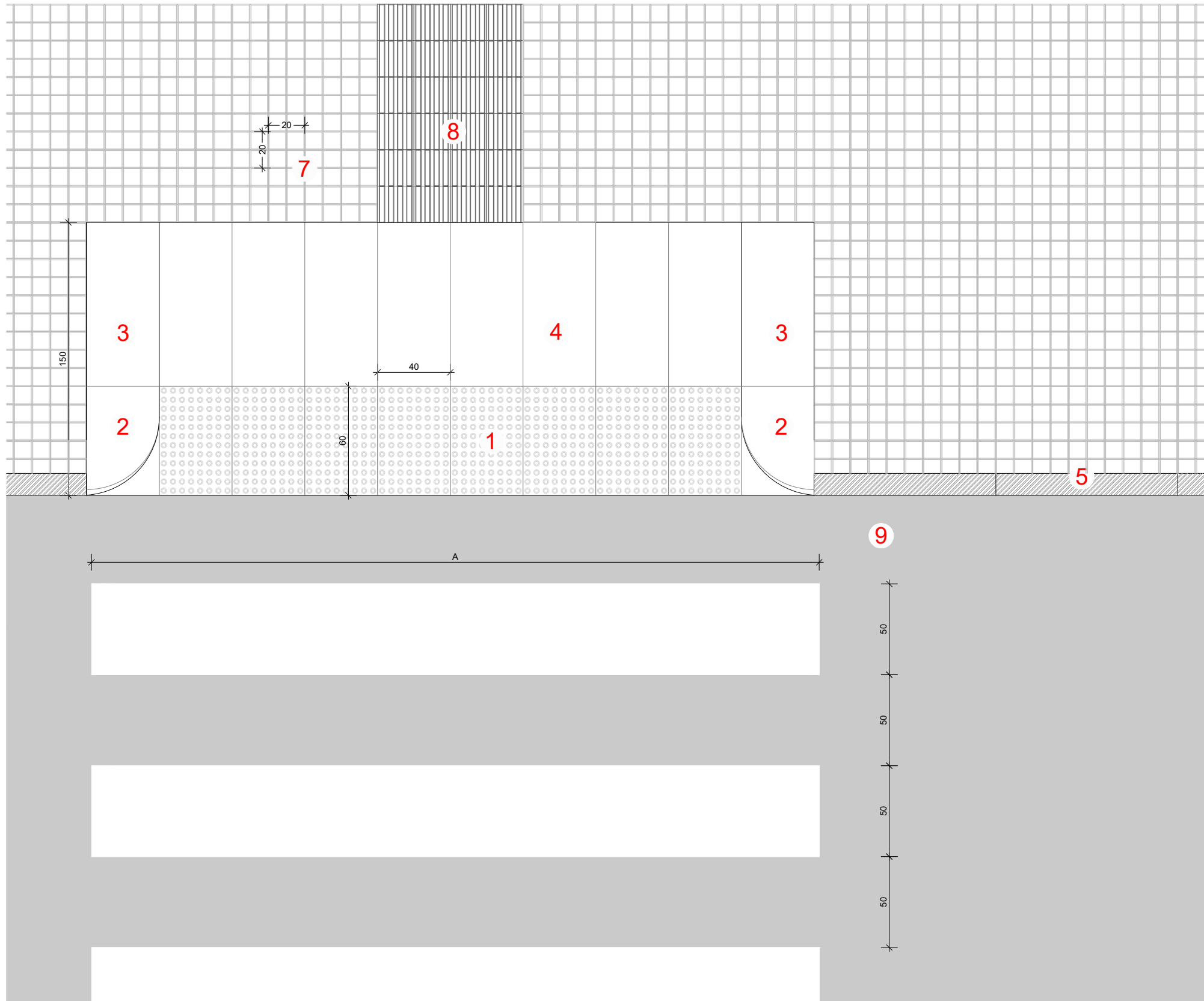

LLEGENDA ELEMENTS DEL PAVIMENTS

- 1 Llosa de formigó podotàctil de 60X40X8 cm.
- 2 Peça de formigó qual vianants esquerra 60X40X28 cm.
- 3 Peça de formigó qual vianants plana 60X40X20 cm.
- 4 Llosa de formigó de 90X40X10 cm.
- 5 Vorada prefabricada de formigó TIPUS 3 de 100x14/17x28cm
-Base de Formigó tipus HM-20, de grandària màxima del granulat 20mm -20cm
- 6 Rigola de morter de ciment.
-Base de Formigó tipus HM-20, de grandària màxima del granulat 20mm - 20cm
-Morter de ciment CEM II/B-L (M15) i sorra de riu de dosificació 1/3 - 3cm
-Paviment de peces de rigola - 8cm
- 7 Paviment de peça de panot 20x20x4cm a les voreres.
-Base de Formigó tipus HM-20, de grandària màxima del granulat 20mm - 15cm
-Morter de ciment CEM II/B-L (M10) i sorra de riu de dosificació 1/3 - 3cm
-Paviment de peces de panot de 4 pastilles de 20x20cm - 4cm
- 8 Paviment de peça de panot estriat en zona dels passos de vianants per invidentes.
-Base de Formigó tipus HM-20, de grandària màxima del granulat 20mm - 15cm
-Morter de ciment CEM II/B-L (M10) i sorra de riu de dosificació 1/3 - 3cm
-Paviment de peces de panot estriat de 4 pastilles de 20x20cm - 4cm
- 9 Paviment de mescla bituminosa per a la calçada
-Sub base granular de tot-u, compactada al 98% del Próctor modificat -20cm
-Base de Formigó tipus HM-20/B/20/I de consistència tova i grandària màxima del granulat 20mm amb estesa i vibratge manual, amb acabat reglejat. - 22cm
-Reg d'adherència amb emulsió bituminosa tipus ECR-1d/2d, definit a l'article 531 del PG-3, amb una dotació de 1Kg/m²
-Capa de base d'aglomerat asfàltic de mescla bituminosa AC22 base SB50/70, amb granulat calçari i compactació al 98% de l'assaig Marshall - 7cm
-Reg d'adherència amb emulsió bituminosa tipus ECR-1d/2d, definit a l'article 531 del PG-3, amb una dotació de 1Kg/m²
-Capa de trànsit d'aglomerat asfàltic tipus AC 16SURF D B50/70 - 5cm